

## PROCESSO DE PRESTAÇÃO DE CONTAS

PROCESSO Nº: <b>015/2019 (3ª-6)</b>		RELATÓRIO: <b>01-26-06-19</b>		
ENTIDADE BENEFICIADA: <b>ASSOC. VIVA BICHO DE PROTEÇÃO AOS ANIMAIS</b>				
CNPJ: <b>06.156.776/0001-81</b>		FONE: <b>3263-1020</b>		
ENDEREÇO: <b>Rua José Alves Cabral nº 104</b>				
RESPONSÁVEL <b>Vanessa Freitas Siemann</b>		CPF <b>[REDACTED]</b>		
CONVÊNIO PMBC/SEAG Nº <b>022/2017 EMPENHO 147/2019</b>	FUNDO REPASSADOR Nº <b>FMS - 002/2017</b>	VALOR DA PARCELA <b>R\$: 21.500,00</b>	PARCELA Nº <b>3ª do 1º T. AD. à 4ª Prorrogação</b>	REPASSE EM: <b>03/05/2019</b>
Recebimento do Processo		DOC Nº	DATA: <b>23/05/2019</b>	
Análise				
Notificação / Diligência				
Tomada de Contas Especial				
Remessa à Secretaria da Fazenda para emissão da CDA e cobrança de débito				
Remessa à Câmara de Vereadores				
Remessa ao Tribunal de Contas				
Remessa ao Departamento de Contabilidade				
Encerramento do Processo				



### BALANCETE DE PRESTAÇÃO DE CONTAS

ENTIDADE: ASSOCIAÇÃO VIVA BICHO DE PROTEÇÃO AOS ANIMAIS DE BALNEÁRIO CAMBORIÚ	
CNPJ: 06.156.776/0001-81	FONE :3263-1020
ENDEREÇO: RUA JOSE ALVES CABRAL 104	CEP:88.338-135
E-MAIL: adotado@vivabicho.org	
RESPONSÁVEL: VANESSA FREITAS SIEMANN	CPF: 094.959.189-19
TERMO DE FOMENTO PMBC 022/2017 - FMS 003/2017	PARCELA Nº03 – 1º Termo Aditivo /4º prorrogação
SITE DA PUBLICAÇÃO DA PRESTAÇÃO DE CONTAS: WWW.VIVABICHO.ORG	
DATA DA PUBLICAÇÃO: 24 de Maio de 2019.	

Objeto do Convênio: CASTRAÇÃO DE CÃES E GATOS, MACHOS OU FÊMEAS DE POPULAÇÃO DE BAIXA RENDA E TAMBÉM COMPRA DE REMÉDIOS, VACINAS E MATERIAL HOSPITALAR E ATENDIMENTOS VETERINARIOS EMERGENCIAIS.

DOCUMENTO		CHEQUE N°	HISTÓRICO	RECEBIMENTOS	PAGAMENTOS
NÚMERO	DATA				
	03/05		TRANSFERÊNCIA ON LINE	21.500,00	
	03/05		DESPESAS BANCARIAS		147,58
	06/05		JACKSON RENATO		3.500,00
	06/05		ISRAELSON & FERRI		3.500,00
	06/05		ISRAELSON & FERRI		2.090,00
	06/05		CLINICA VET. LA PET		3.500,00
	06/05		LIVE LABORATÓRIO		595,00
	06/05		AUTO POSTO DIPLOMATA		130,00
	06/05		CLINICA VET. LA PET		2.910,00
	06/05		ASAMED		2.046,04
	07/05		RECURSOS PROPRIOS		
	08/05		REAL PET DISTRIBUIDORA	165,79	474,80
	08/05		AGRO TIMBÓ		2.772,37

TOTAIS	21.665,79	21.665,79
--------	-----------	-----------

LOCAL E DATA :BALNEÁRIO CAMBORIÚ, 21 DE MAIO DE 2019.

ASSINATURA DO RESPONSÁVEL (ASS. NOME E CARGO)  Patricia A. H. Ferreira – Tesoureira ONG Viva Bicho	CONTADOR/TEC.CONTABILIDADE (ASS. NOME E CARGO)
---	--

Recebido em 23/05/2019  
Ass: Guio A. Genesly





VIVA BICHO  
ASSOCIAÇÃO DE PROTEÇÃO AOS ANIMAIS  
CNPJ 06.156.776/0001-81



## DECLARAÇÃO

A ASSOCIAÇÃO VIVA BICHO DE PROTEÇÃO AOS ANIMAIS – AVIC PRA, associação civil de caráter sócio-ambientalista, sem fins lucrativos, inscrita no CNPJ sob n.º 06.156.776/0001-81, com sede na Rua José Alves Cabral, n.º 104, Bairro Nova Esperança, **DECLARA** que deixou de fazer a licitação de compra, tendo em vista que adquiriu os produtos diretamente de distribuidoras conforme notas fiscais.

Bal. Camboriú, 21 de Maio de 2019.

Atenciosamente.

Vanessa Freitas Siemann



ILMO. SR.MD. CONTROLADOR GERAL

PREFEITURA MUNICIPAL DE BALNEARIO CAMBORIU

RELATORIO DE ATIVIDADES PARCELA 4

ENTRE 11/04/19 E 10/05/19

ENTRADA = 98 ANIMAIS

SAIDA = ( ADOTADOS) 85 ANIMAIS

CAO MACHO ADULTO = 7

CAO FEMEA ADULTA = 5

CAES FILHOTES = 28

GATO MACHO ADULTO = 3

GATO FEMEA ADULTO = 4

GATOS FILHOTES = 51

OBITOS = 21

CAO FEMEA =1

CAO MACHO =4

GATO FILHOTE = 13

GATO ADULTO = 3

INCLUIDOS 30 ANIMAIS RECOLHIDOS PELA GM





**VIVA BICHO**  
**ASSOCIAÇÃO DE PROTEÇÃO AOS ANIMAIS**  
CNPJ 06.156.776/0001-81

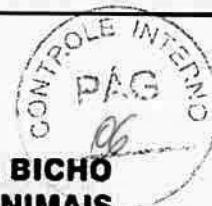

## RELATÓRIO

Os recursos do 1º Termo de Aditivo/4º Prorrogação PMBC-SEAG 022/2017 - FMS 003/2017 PARCELA 03 foram aplicados no seguintes produtos e Prestações de serviços:

Castrações = totalizando R\$ 10.500,00

Atendimentos Emergenciais = R\$ 5.000,00

Remédios, Antibióticos, vacinas, exames laboratoriais veterinários = totalizando R\$ 5.293,21 especificado abaixo:

Asamed = frascos = 16 Ampolas = 40 Caixas = 58 Tubos = 03 Galão = 01

Peças = 483 Rolos = 04 Pacotes = 03 Envólucros = 120 total R\$ 2.046,04

Realpet Distribuidora = Unidades = 01 total R\$ 474,80

Agro veterinária Timbó = Unidades = 26 Frascos = 82 total R\$ 2.772,37

Laboratório Live = 59 exames total R\$ 595,00

Combustível = R\$ 130,00

Balneário Camboriú, 21 de Maio de 2019.

Atenciosamente,

Patrícia A. H. Ferreira



## RELATÓRIO DE VISITAS

PARA AGENDAMENTO DE CASTRAÇÕES/VERIFICAÇÃO DE ZOONOZES

1º Termo de Aditivo/4º Prorrogação PMBC-SEAG 022/2017 - FMS 003/2017

- 1) Valir Santos da Siva – Rua Blumenau 601 apto. 2 – Muniípios - BC  
02 gatos – castrados no mês de Maio de 2019.
- 2) Bruna Pereira dos Santos – Rua Bruno Zabel , 95 - Barra - BC  
02 gatas – castradas no mês de Maio de 2019.
- 3) Marines de Fatima Pereira – Rua Bruno Zabel, 60 – Barra - BC  
01 gato – castrado em Maio de 2019.
- 4) Luana Romão – Rua Bruno Zabel, 475 (B) – Barra - BC  
01 gata – castrada em Maio de 2019.
- 5) Judith de Carvalho – Rua Alfredo Wagner, 51 apto105 – Municípios – BC  
02 gatas – castradas em Maio de 2019.

Balneário Camboriú, 21 de Maio de 2019.

Atenciosamente,

Valéria Camargo



**VIVA BICHO**  
**ASSOCIAÇÃO DE PROTEÇÃO AOS ANIMAIS**  
CNPJ 06.156.776/0001-81



## DECLARAÇÃO

A Associação de Proteção aos Animais de Balneário Camboriú/SC vem ante VS .Senhoria, declarar que:

O uso do recurso repassado pelo Termo de Fomento com a Prefeitura Municipal 022/2017 FMS003/2017 para pagamento de combustível está autorizado pela finalidade IV – Serviços de cadastramento, constante no referido 1º Termo Aditivo/ 4º Prorrogação, uma vez que a ONG não possui veículo próprio, e faz os cadastros diretamente nas residências dos beneficiados com os veículos dos voluntários que recebem tão somente a ajuda do combustível.

VEÍCULO Spacefox  
PLACA AJO 9091  
PROPRIETÁRIA: Valéria Cristina Munhoz de Camargo

Ressalta-se que o referido pagamento do combustível vem desde o primeiro convênio firmado entre as partes.

Sem mais a declarar.

Atenciosamente,

  
Vanessa Freitas Siemann

Balneário Camboriú, 21 de Maio de 2019.



## PARECER DO CONSELHO FISCAL

O Conselho Fiscal da Associação ONG Viva Bicho, CNPJ 06.156.776/0001-81, no uso de suas atribuições legais e estatutárias, após haver procedido ao exame dos documentos que compõem a Prestação de Contas relativa à parcela 04 – 1º Termo Aditivo/4º Prorrogação PMBC/SEAG Nº 022/2017 e FMS003/2017, manifestam-se favoravelmente, em razão da regularidade das contas e dos documentos comprobatórios apresentados, opinando pela sua aprovação.

Balneário Camboriú, 20 de Maio de 2019.

Nome: WILSON CARVALHO

Nome: JACQUELINE KISTENMACHER

Nome: JULIANA DOS SANTOS BONIOTTI



PREFEITURA MUNICIPAL DE BALNEÁRIO CAMBORIÚ  
SECRETARIA DA FAZENDA



Número da Nota Fiscal  
57

Série: E

Data Emissão: 09/05/2019

Certificação: 51095-95683



NOTA FISCAL DE SERVIÇOS ELETRÔNICA - NFS-E

DADOS DO PRESTADOR

Nome/Razão Social: JACKSON RENATO BORBA - ME

Nome Fantasia:

CNPJ/CPF: 06.156.776/0001-46

Insc. Municipal: 9742

Insc. Estadual: 252124561

Endereço: RUA DOM HENRIQUE

Nº: 60

Bairro: VILA REAL

Compl.:

Município: BALNEÁRIO CAMBORIÚ

UF: SC CEP: 88337-155

E-mail: jacksonborba@hotmail.com

Telefone: 4733481471

DADOS DO TOMADOR

Nome/Razão Social: ASSOCIACAO VIVA BICHO DE PROTECAO AOS ANIMAIS DE BALNEARIO C

CNPJ/CPF: 06.156.776/0001-81

Insc. Municipal: 153269

Insc. Estadual: 0000000000000000

Endereço: RUA JOSE ALVES CABRAL

Nº: 104

Bairro: NOVA ESPERANÇA

Compl.:

Município: BALNEÁRIO CAMBORIÚ

UF: SC CEP: 88338-000

E-mail: adotado@vivabicho.org

Telefone: 4732631020

DISCRIMINAÇÃO DO SERVIÇO

08 CASTRAÇÃO GATO FÊMEA  
11 CASTRAÇÃO GATO MACHO  
11 CASTRAÇÃO CÃO FÊMEA  
11 CASTRAÇÃO CÃO MACHO

Item	Tributável	Qtde.	Vi. Unitário R\$	Total R\$
CASTRAÇÃO GATO FÊMEA	Sim	8,00	80,0000	640,00
CASTRAÇÃO GATO MACHO	Sim	11,00	80,0000	880,00
CASTRAÇÃO CÃO FÊMEA	Sim	11,00	100,0000	1.100,00
CASTRAÇÃO CÃO MACHO	Sim	11,00	80,0000	880,00

Valor Tributável: R\$ 3.500,00	Valor não Tributável: R\$ 0,00	VALOR BRUTO DA NOTA			R\$ 3.500,00
Valor Total das Deduções: R\$ 0,00	Desconto Incondicionado: R\$ 0,00	Desconto Condicionado: R\$ 0,00	Base de Cálculo: R\$ 3.500,00	Alíquota: 3,8700%	Valor do ISS: R\$ 135,45
PIS: 0,000% R\$ 0,00	COFINS: 0,000% R\$ 0,00	INSS: 0,000% R\$ 0,00	IR: 0,000% R\$ 0,00	CSLL: 0,000% R\$ 0,00	Outras Retenções: R\$ 0,00

Valor Aproximado de Impostos: Federais R\$ 0,00 Estaduais R\$ 0,00 Municipais R\$ 0,00

VALOR LÍQUIDO DA NOTA: R\$ 3.500,00

ENQUADRAMENTO DO SERVIÇO

5.02 - Hospitais, clínicas, ambulatórios, prontos-socorros e congêneres, na área veterinária.

CERTIFICADO que o Material constante deste documento foi Recebido e aceito pelo Prestador

OUTRAS INFORMAÇÕES

Mês de Competência: 05/2019

Recolhimento: Sem Retenção

CNAE: 7500100

Observações:

Local do Recolhimento: BALNEÁRIO CAMBORIÚ/SC

Tributação: Microempresário e Empresa de Pequeno Porte (ME/EPP)

Empresa Optante do Simples Nacional - Recolhimento no Município

Em Data Geração: 09/05/2019 11:40:35

Nome: *[Assinatura]*

Cargo: *[Assinatura]* Matrícula: *[Assinatura]*

Impresso em: 09/05/2019 às 11:40:38

Recebi(emos) de: JACKSON RENATO BORBA - ME

Os serviços constantes nesta Nota Fiscal de Serviços Eletrônica.

09/05/19  
Data

*Daiana Medeiros*  
Médica Veterinária Especialista em Clínica Veterinária e Cirurgia

Assinatura do Recebedor

NOTA FISCAL DE SERVIÇOS ELETRÔNICA

Número: 57

Certificação: 51095-95683

06/05/2019 - BANCO DO BRASIL - 15:30:25  
148901489 SEGUNDA VIA 0036

COMPROVANTE DE TRANSFERENCIA  
DE CONTA CORRENTE P/ CONTA CORRENTE





CLIENTE: VIVA BICHO SUBSOCFMSPMBC  
AGENCIA: 1489-3 CONTA: 30.793-9

DATA DA TRANSFERENCIA 06/05/2019  
NR. DOCUMENTO 551.489.000.113.226  
VALOR TOTAL 3.500,00

\*\*\*\*\* TRANSFERIDO PARA:  
CLIENTE: JACKSON RENATO DE BORBA M  
AGENCIA: 1489-3 CONTA: 113.226-1  
NR. DOCUMENTO 551.489.000.030.793

NR.AUTENTICACAO 4.350.228.B78.ABC.9C2

	<b>PREFEITURA MUNICIPAL DE CAMBORIÚ</b> <b>SECRETARIA DE FINANÇAS</b> <b>NOTA FISCAL DE SERVIÇOS ELETRONICA - NFS-e</b>	Numero da Nota 15 Emissão 06/05/2019 - 16:22 Cod. Verificador 5AE8MQQ		
	<b>PRESTADOR DE SERVIÇOS</b> CPF/CNPJ: 31.501.319/0001-24      Inscr. Municipal: 186.032      Inscr. Estadual: Razão Social: ISRAELSON & FERRI CLINICA VETERINARIA LTDA      Telefone: -- 4730503088 Endereço: MARIA DA GLORIA PEREIRA, 158 - Município: CAMBORIU      UF: SC      E-mail: vidavet.camboriu@gmail.com			
<b>TOMADOR DE SERVIÇOS</b> Nome/Razão Social: ASSOCIAÇÃO VIVA BICHO CPF/CNPJ: 06.156.776/0001-81 Endereço: r: jose alves cabral Município: BALNEARIO CAMBORIU      UF: SC E-mail:				
<b>DESCRIÇÃO DOS SERVIÇOS</b>				
<b>Descricao Serviço</b>	<b>Valor</b>	<b>Base</b>	<b>Aliq.</b>	<b>Iss</b>
41 CASTRAÇÕES DE CAES E GATOS	3.500,00	3.500,00	3,00	105,00
<b>Total :</b>		3.500,00	3.500,00	105,00
PIS/PASEP R\$: 0,00	COFINS R\$: 0,00	INSS R\$: 0,00	IR R\$: 0,00	CSLL R\$: 0,00
Serviço Prestado (CNAE) 75.00-1/00-00 - ATIVIDADES VETERINARIAS				
Código de Serviço 501 - Medicina veterinária e zootecnia				
<b>Outras Informações</b> 11 cadelas 11 cães machos 13 gatas 06 gatos mchos Documento emitido por ME ou EPP optante pelo Simples Nacional (Resolução CGSN nº 10/2007)				

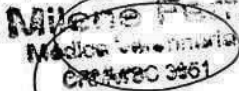
  
 Mylene Ferris  
 Médica Veterinária  
 CREMERV 3361

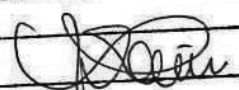
<b>CERTIFICO que o</b>		<b>Materiais constantes</b>	
<b>deste documento foi</b>		<b>Recebido e aceita</b>	
<b>Prestado</b>		<b>Em</b>	
Em <u>06/05/2019</u>			
Nome _____		Matricula _____	
Cargo _____			





Emissão de comprovantes - 3o nível

G335081345802488020  
08/05/2019 14:02:53



SISBB - SISTEMA DE INFORMACOES BANCO DO BRASIL  
08/05/2019 - AUTOATENDIMENTO - 14.02.47  
1489301489 SEGUNDA VIA 0047

COMPROVANTE DE TRANSFERENCIA  
COMPROVANTE DE

TED - TRANSFERENCIA ELETRONICA DISPONIVEL  
CLIENTE: VIVA BICHO SUBSOCFMSMBC  
AGENCIA: 1489-3 CONTA: 30.793-9



=====

FINALIDADE: 01 CREDITO EM CONTA  
REMETENTE : VIVA BICHO SUBSOCFMSMBC  
BANCO: 756 - BANCO COOPERATIVO DO BRASIL S.A.  
AGENCIA: 3242-5 - SICOOB/SC TRENTOCREDI  
CONTA: 34.531-8

FAVORECIDO: ISRAELSON E FERRI CLINICA VETERINAR  
CPF/CNPJ: 31.501.319/0001-24  
VALOR: R\$ 3.500,00  
DEBITO EM: 06/05/2019

=====

DOCUMENTO: 050601  
AUTENTICACAO SISBB: 1.066.A8E.977.6D9.7AF

	<b>PREFEITURA MUNICIPAL DE CAMBORIÚ</b> <b>SECRETARIA DE FINANÇAS</b> <b>NOTA FISCAL DE SERVIÇOS ELETRONICA - NFSe</b>	Numero da Nota <b>14</b> Emissão <b>06/05/2019 - 16:06</b> Cod. Verificador <b>UNZE4MD</b>		
	<b>PRESTADOR DE SERVIÇOS</b> CPF/CNPJ: 31.501.319/0001-24      Inscr. Municipal: 186.032      Inscr. Estadual: Razão Social: ISRAELSON & FERRI CLINICA VETERINARIA LTDA      Telefone: -- 4730503088 Endereço: MARIA DA GLORIA PEREIRA, 158 - Município: CAMBORIU      UF: SC      E-mail: vidavet.camboriu@gmail.com			
<b>TOMADOR DE SERVIÇOS</b> Nome/Razão Social: ASSOCIAÇÃO VIVA BICHO CPF/CNPJ: 06.156.776/0001-81 Endereço: r: jose alves cabral Município: BALNEARIO CAMBORIU      UF: SC E-mail:				
<b>DESCRIÇÃO DOS SERVIÇOS</b>				
<b>Descrição Serviço</b>	<b>Valor</b>	<b>Base</b>	<b>Aliq.</b>	<b>Iss</b>
ATENDIMENTOS EMERGENCIAIS	2.090,00	2.090,00	3,00	62,70
<b>Total :</b>	2.090,00	2.090,00		62,70
PIS/PASEP R\$: 0,00	COFINS R\$: 0,00	INSS R\$: 0,00	IR R\$: 0,00	CSLL R\$: 0,00
Serviço Prestado (CNAE) 75.00-1/00-00 - ATIVIDADES VETERINARIAS				
Código de Serviço 501 - Medicina veterinária e zootecnia				
<b>Outras Informações</b> <div style="text-align: right; margin-right: 100px;">   <b>Milene Ferri</b>          Médica Veterinária          CRP: 3561       </div> <p>Documento emitido por ME ou EPP optante pelo Simples Nacional (Resolução CGSN nº 10/2007)</p>				

CERTIFICO que o Material constante	
deste documento foi Recebido e aceito	
Prestado	
Em	06/05/2019
Assinatura	
Cargo	Metrícula

SISBB - SISTEMA DE INFORMACOES BANCO DO BRASIL  
08/05/2019 - AUTOATENDIMENTO - 14.02.47  
1489301489 SEGUNDA VIA 0053

COMPROVANTE DE TRANSFERENCIA  
COMPROVANTE DE

TED - TRANSFERENCIA ELETRONICA DISPONIVEL  
CLIENTE: VIVA BICHO SUBSOCFMSMBC  
AGENCIA: 1489-3 CONTA: 30.793-9

=====

FINALIDADE: 01 CREDITO EM CONTA  
REMETENTE : VIVA BICHO SUBSOCFMSMBC  
BANCO: 756 - BANCO COOPERATIVO DO BRASIL S.A.  
AGENCIA: 3242-5 - SICOOB/SC TRENTOCREDI  
CONTA: 34.531-8

FAVORECIDO: ISRAELSON E FERRI CLINICA VETERINAR  
CPF/CNPJ: 31.501.319/0001-24  
VALOR: R\$ 2.090,00  
DEBITO EM: 06/05/2019

=====

DOCUMENTO: 050602  
AUTENTICACAO SISBB: 4.44D.93D.B7C.C18.130



 <p><b>VIDA VET</b> CLÍNICA VETERINÁRIA</p>	<p>Data de entrada: 02/04/2019 Data de saída: 10/04/2019</p>
<p>Paciente : pretinho pelagem:preto Espécie: felino idade aprox: 2 anos Sexo: macho</p>	<p>Diagnostico: calculo renal</p>
<p><b>Procedimentos realizados</b></p>	<p><b>Valor R\$</b></p>
<p>Cirurgia retirada de calculo renal e lavagem rim</p>	<p>\$500,00</p>
<p>Ultrasson dia 03/04/2</p>	<p>\$120,00</p>
<p>Ultrasson dia 09/04</p>	<p>\$120,00</p>
<p>exames laboratoriais</p>	<p>\$90,00</p>
<p><b>Total de custos</b></p>	<p><b>R\$830,00</b></p>

CONTROLE INTERNO  
PÁG  
IX

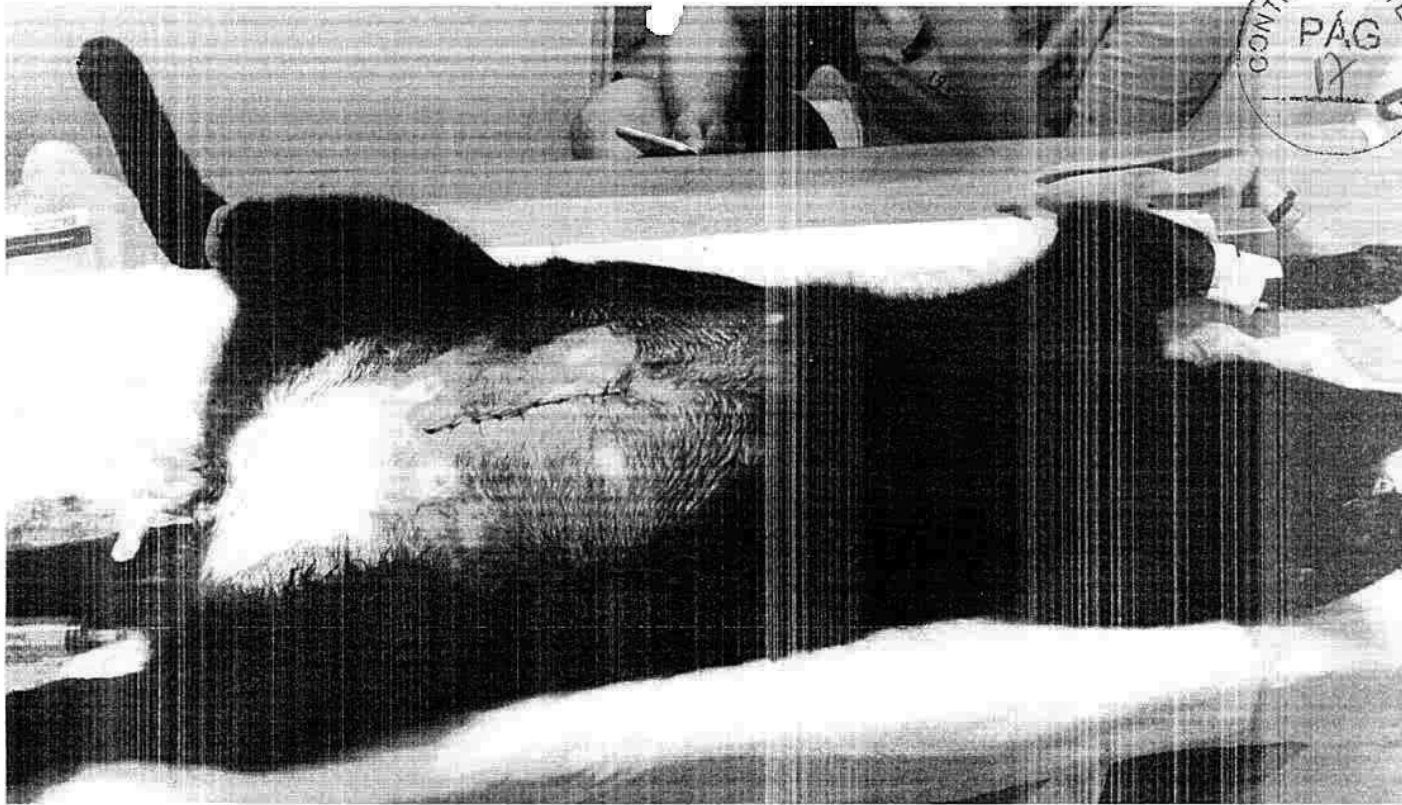



## Laudo Ultrassonográfico

Nome: Pretinho		Data: 09/04/2019
Espécie: Felino	Sexo: Macho	Laudo n°:
Raça: SRD	Idade: *	Suspeita:
Proprietário: *		

\* Dados acima não fornecidos pelo médico veterinário requisitante.

### RESULTADO DESCRITIVO:

**Vesícula urinária:** Em topografia habitual, com repleção líquida moderada, conteúdo anecogênico, com presença de estruturas hiperecogênicas em suspensão, margem regular, ecogenicidade mantida.

**Rim esquerdo e direito:** Em topografia habitual, ecogenicidade mantida, definição corticomedular preservada.

**Baço:** Em topografia habitual, ecogenicidade mantida, ecotextura homogênea, medindo 1,38 cm, dimensões preservadas.

**Estômago:** Em topografia habitual, repleção líquida moderada, parede de ecogenicidade preservada, margem regular, medindo 0,32 cm, espessura mantida.

**Fígado:** Em topografia habitual, contornos definidos, margem regular, ecogenicidade mantida, dimensões aumentadas, ecotextura homogênea. **Vesícula biliar:** Repleção líquida moderada, conteúdo, anecogênico, parede de ecogenicidade mantida, margem regular e espessura preservada.

**Pâncreas:** Em topografia habitual, ecotextura homogênea, ecogenicidade aumentada, medindo 1,25 cm, dimensões aumentadas.



**Alças intestinais:** Distribuição topográfica habitual, segmentos de alça de espessura preservada, ecotextura mantida, repleta por conteúdo gasoso, peristaltismo evolutivo e dentro dos parâmetros normais.

#### IMPRESSÃO DIAGNÓSTICA:

- O estudo ecográfico é sugestivo de:

- A) As alterações encontradas em Vesícula Urinária, são sugestivas de coágulo.
- B) As alterações encontradas em Baço, são sugestivas de esplenomegalia.
- C) As alterações encontradas em Fígado, são sugestivas de hepatomegalia.
- D) As alterações encontradas em Pâncreas, são sugestivas de pancreatite.

#### OBSERVAÇÃO:

- A análise isolada deste exame não tem valor diagnóstico se não for avaliada em conjunto com os dados clínicos, epidemiológicos e outros exames complementares.

#### IMAGENS

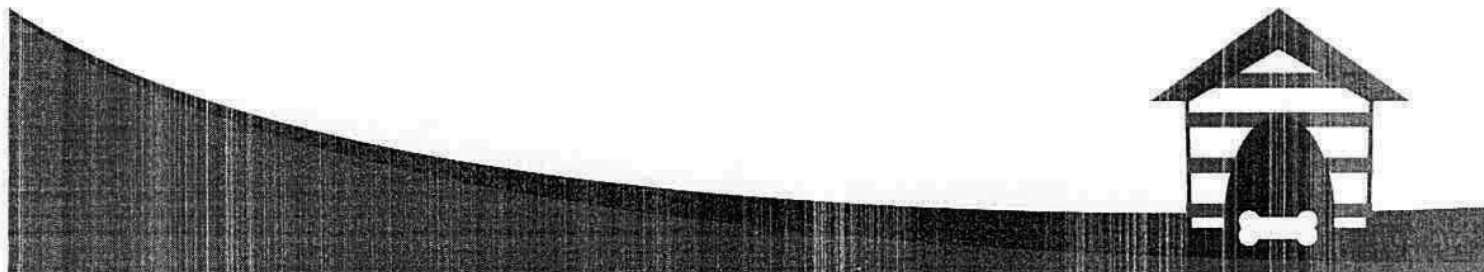
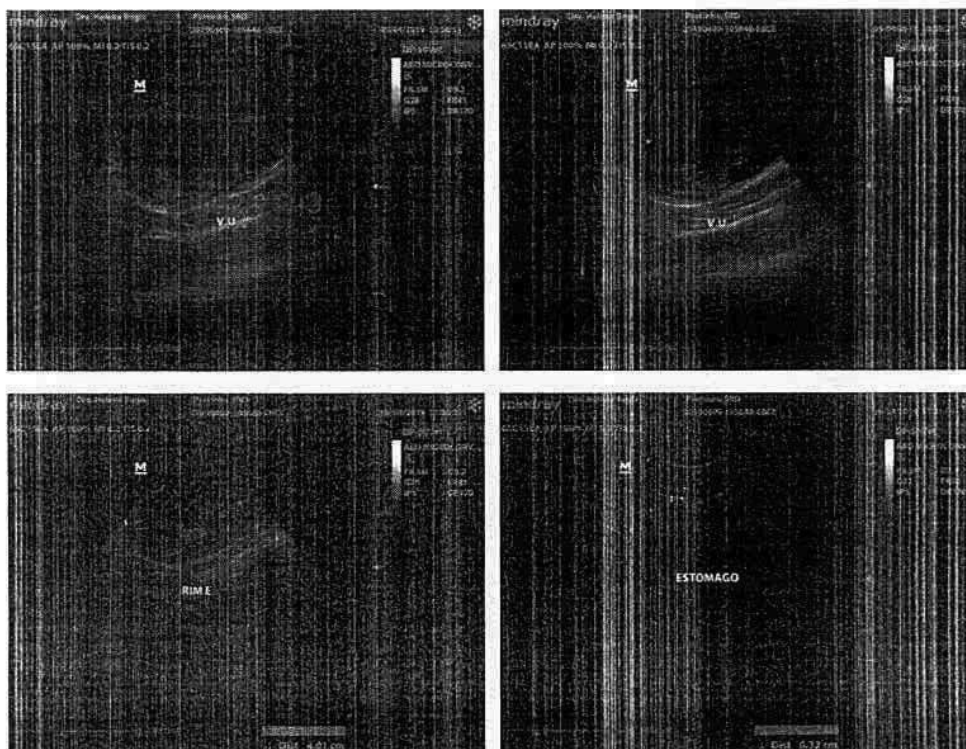



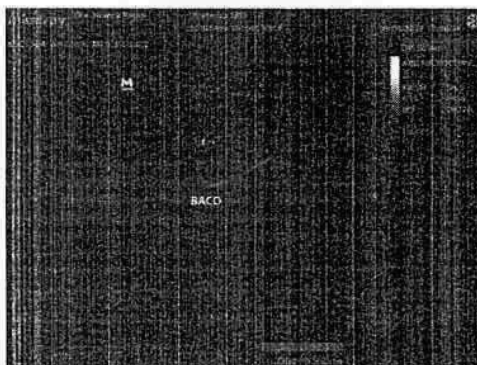
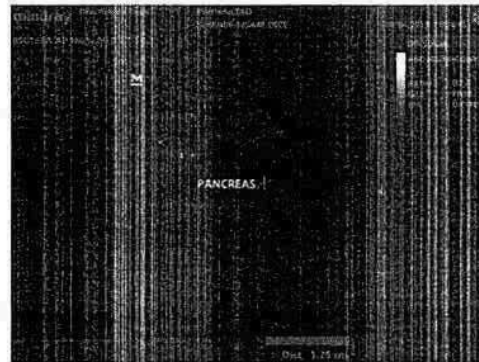
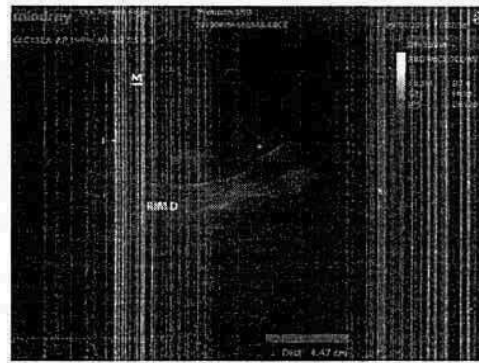
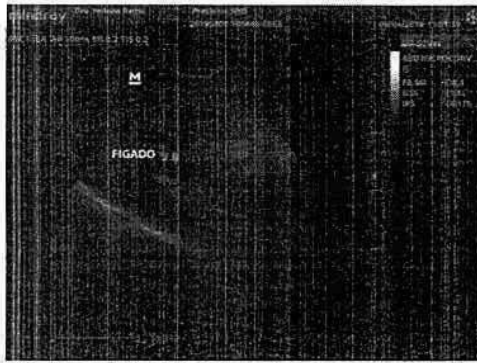

O laudo acima é uma avaliação interpretativa e subjetiva das imagens visibilizadas durante o procedimento diagnóstico. As avaliações podem variar na dependência do médico veterinário e na capacidade inerente ao método ultrassonográfico em demonstrar alterações no seu limite de resolução. Qualquer discordância frente ao laudo deverá ser comunicada imediatamente, tendo em vista que a sensibilidade e especificidade de método não são absolutas, podendo requerer revisão e, eventualmente, nova investigação.

*Kelma Rios*

Médica Veterinária – CRMV 6939.







## Laudo Ultrassonográfico

Nome: Pretinho		Data: 03/04/2019
Espécie: Felino	Sexo: Macho	Laudo nº.:
Raça: SRD	Idade: *	Suspeita:
Proprietário: *		

\* Dados acima não fornecidos pelo médico veterinário requisitante.

### RESULTADO DESCRITIVO:

**Vesícula urinária:** Em topografia habitual, com alta repleção líquida, conteúdo anecogênico com presença de moderada quantidade de conteúdo hiperecogênico em suspensão, margem regular, ecogenicidade mantida. Presença de estrutura hiperecogênica, medindo 0,50 x 0,77 cm, localizada em uretra.

**Rim esquerdo e direito:** Em topografia habitual, ecogenicidade diminuída, definição corticomedular preservada. Pelve reanal esquerda medindo 0,74 cm, pelve renal direita medindo 0,94 cm, dimensões aumentadas.

**Baço:** Em topografia habitual, ecogenicidade mantida, ecotextura homogênea, medindo 1,00 cm, dimensões preservadas.

**Estômago:** Em topografia habitual, repleção líquida moderada, parede de ecogenicidade preservada, margem regular, medindo 0,27 cm, espessura mantida.

**Fígado:** Em topografia habitual, contornos definidos, margem regular, ecogenicidade mantida, dimensões preservadas, ecotextura homogênea. **Vesícula biliar:** Repleção líquida moderada, conteúdo anecogênico, parede de ecogenicidade mantida, margem regular e espessura mantida.

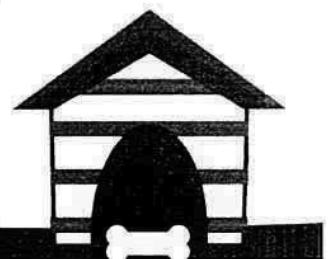



**Pâncreas:** Não visibilizado.

**Alças intestinais:** Distribuição topográfica habitual, segmentos de alça de espessura preservada, ecotextura mantida, repleta por conteúdo gasoso, peristaltismo evolutivo e dentro dos parâmetros normais.

**Líquido livre:** Presença de moderada quantidade de líquido livre abdominal, hipocogênico.

### IMPRESSÃO DIAGNÓSTICA:

- O estudo ecográfico é sugestivo de:

- A) As alterações encontradas em Rins, são sugestivas de hidronefrose.
- B) Presença de cálculo em uretra.
- C) Presença de líquido livre abdominal.

### OBSERVAÇÃO:

- A análise isolada deste exame não tem valor diagnóstico se não for avaliada em conjunto com os dados clínicos, epidemiológicos e outros exames complementares.

### IMAGENS

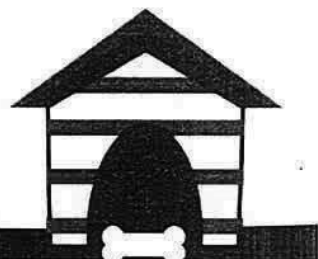
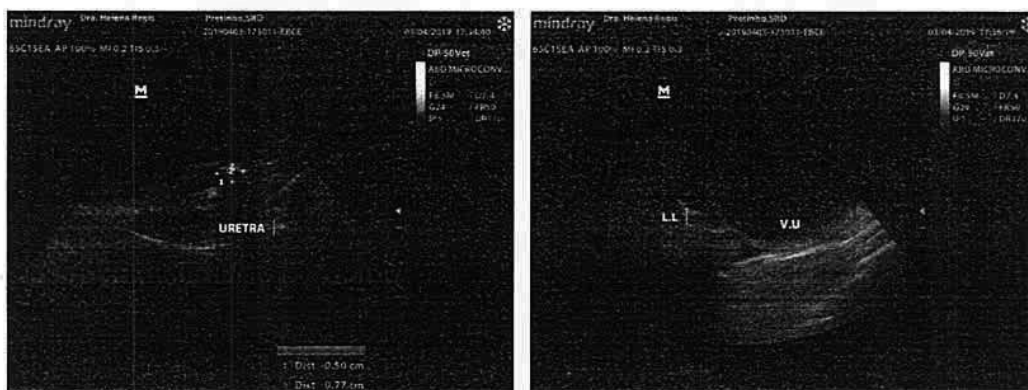

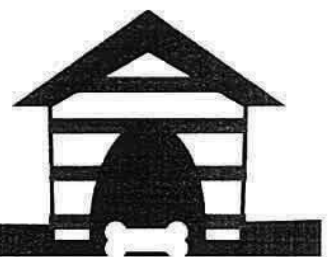
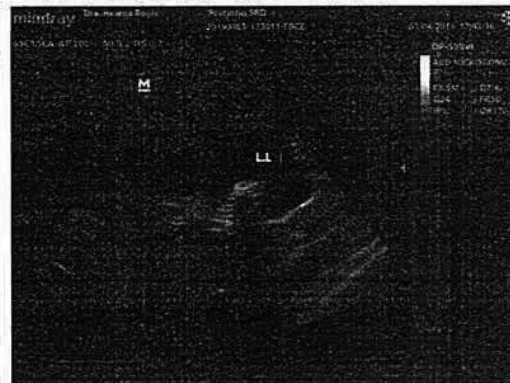
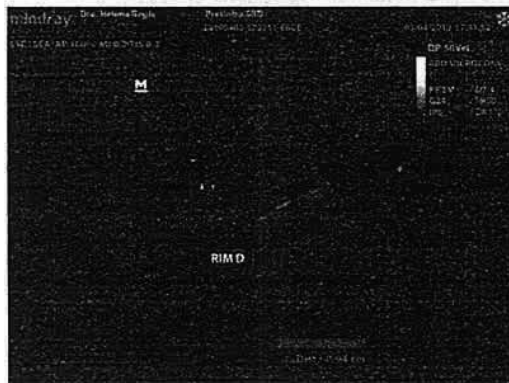
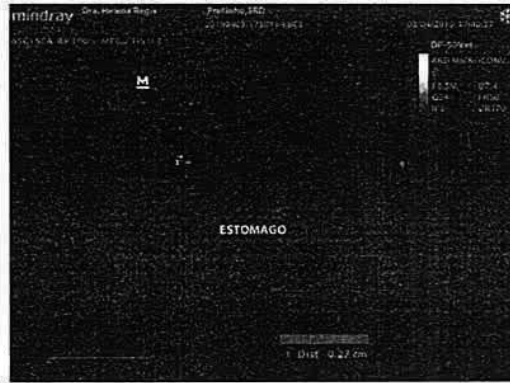
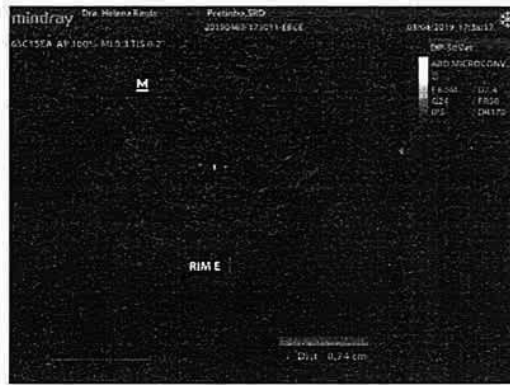



O laudo acima é uma avaliação interpretativa e subjetiva das imagens visibilizadas durante o procedimento diagnóstico. As avaliações podem variar na dependência do médico veterinário e na capacidade inerente ao método ultrassonográfico em demonstrar alterações no seu limite de resolução. Qualquer discordância frente ao laudo deverá ser comunicada imediatamente, tendo em vista que a sensibilidade e especificidade de método não são absolutas, podendo requerer revisão e, eventualmente, nova investigação.

*Keliane Puga*

---

Médica Veterinária – CRMV 6939.

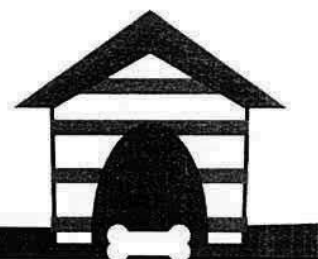



**Data de entrada:** 02/04/2019  
**Nome do Paciente:** Pretinho  
**Nome do Proprietário:** Airton 99605-0622  
**Médico Veterinário:** Milene Ferri  
**Clínica Veterinária:** Vida Vet - Camb

**O.S.:** 72708  
**Espécie:** Felina  
**Raça:** Srd Felino  
**Sexo:** Macho  
**Idade:** 5a 0m 0d

**HEMOGRAMA**

Material...: SANGUE COM EDTA  
 Metodologia: AUTOMAÇÃO + ANÁLISE MICROSCÓPICA

	Vlr Ref. Absoluto	Valor de Referência
<b>ERITROGRAMA</b>		
Eritrócitos.....	8,66 milhões/ $\mu$ L	5,0 a 10,0 milhões/ $\mu$ L
Hematócrito.....	42 %	24 a 45 %
Hemoglobina.....	14 g/dL	8,0 a 15,0 g/dL
V.C.M.....	48,5 fl	39 a 55 fl
H.C.M.....	16,17 pg	13,0 a 17,0 pg
C.H.C.M.....	33,33 %	30 a 36 %
<b>LEUCOGRAMA</b>		
Leucócitos.....	19,10 mil/ $\mu$ L	5,50 a 19,50 mil/ $\mu$ L
Mielócitos.....	0,00 %	0 / $\mu$ L
Metamielócitos.....	0,00 %	0 / $\mu$ L
Bastonetes.....	0,00 %	0 a 300 / $\mu$ L
Segmentados.....	84,00 %	16044 / $\mu$ L
Linfócitos.....	10,00 %	1910 / $\mu$ L
Monócitos.....	4,00 %	764 / $\mu$ L
Eosinófilos.....	2,00 %	382 / $\mu$ L
Basófilos.....	0,00 %	0 / $\mu$ L
PLAQUETAS.....	423 mil/ $\mu$ L	175 a 500 mil/ $\mu$ L
PROTEÍNA TOTAL.....	7,80 g/dL	6,0 a 8,0 g/dL

Observações série vermelha.... Morfologia celular normal.  
 Observações série branca..... Morfologia celular normal.  
 Avaliação plaquetária..... Morfologia plaquetária normal.

Assinado eletronicamente por: BÁRBARA MARIA DACIUK - CRMV-SC 4896 em: 02/04/2019 14:

**CREATININA**

Material...: SORO SANGUÍNEO  
 Metodologia: CINÉTICO/TEMPO FIXO (PICRATO ALCALINO - JAFFÉ)  
 Equipamento: LABMAX PLENNO

	Valores de Referência
Resultado.....	3,77 mg/dL
Observação.....	0,6 a 1,6 mg/dL

Assinado eletronicamente por: BÁRBARA MARIA DACIUK - CRMV-SC 4896 em: 02/04/2019 14:

**URÉIA**

Material...: SORO SANGUÍNEO  
 Metodologia: COLORIMÉTRICO/TEMPO FIXO UV (ENZIMÁTICO)  
 Equipamento: LABMAX PLENNO

	Valores de Referência
Resultado.....	134,00 mg/dL
Observação.....	10,0 a 56,0 mg/dL

Assinado eletronicamente por: BÁRBARA MARIA DACIUK - CRMV-SC 4896 em: 02/04/2019 14:



**Data de entrada:** 02/04/2019  
**Nome do Paciente:** Pretinho  
**Nome do Proprietário:** Ailton 99605-0622  
**Médico Veterinário:** Milene Ferri  
**Clínica Veterinária:** Vida Vet - Camb

**O.S.:** 72708  
**Espécie:** Felina  
**Raça:** Srd Felino  
**Sexo:** Macho  
**Idade:** 5a 0m 0d

**URINÁLISE**

Material...: URINA

Metodologia: ANÁLISE FÍSICA, BIOQUÍMICA E MICROSCÓPICA

Valores de Referência

**ANÁLISE FÍSICA**

Método de obtenção.....	NI	-----
Cor.....	Amarelo escuro	Amarelo claro à âmbar
Volume.....	11	100 a 200 mL/dia
Aspecto.....	Turvo	Limpido
Densidade.....	1,036	1,020 a 1,040

**ANÁLISE BIOQUÍMICA**

Ph.....	7,00	5,5 a 7,5
Nitrito.....	Ausente	Ausente
Sangue.....	+++	Ausente
Proteínas.....	++	Traços até 2+
Glicose.....	Não detectável	Não detectável
Cetona.....	Ausente	Ausente
Urobilinogênio.....	Não detectável	Não detectável
Bilirrubina.....	Ausente	Ausente

**ANÁLISE MICROSCÓPICA**

Leucócitos.....	4-8/campo	0 a 5 /campo
Eritrócitos.....	Campo cheio	0 a 10 /campo
Cél. epit. transicionais.....	0-2/campo	Ocasionalmente
Cél. epit. escamosas.....	0-2/campo	Ocasionalmente
Cristais.....	Estruvita raros	Ausentes
Cilindros hialinos.....	Raros	0 a 2 /campo
Cilindros granulosos.....	Raros	0 a 1 /campo
Bactérias.....	+	Ausentes
Gordura.....	Ausente	Ausente
Espermatozóides.....	Ausente	Ausentes
Muco.....	Ausente	Ausente
Parasitas.....	Ausente	Ausentes

Assinado eletronicamente por: BÁRBARA MARIA DACIUK - CRMV-SC 4896 em: 02/04/2019 14:





**Data de entrada:** 08/04/2019  
**Nome do Paciente:** Pretinho  
**Nome do Proprietário:** Airtom  
**Médico Veterinário:** Milene Ferri  
**Clínica Veterinária:** Vida Vet - Camb

**O.S.:** 74396  
**Espécie:** Felina  
**Raça:** Srd Felino  
**Sexo:** Macho  
**Idade:** 9a 0m 0d

**HEMOGRAMA**

Material...: SANGUE COM EDTA  
 Metodologia: AUTOMAÇÃO + ANÁLISE MICROSCÓPICA

	Vlr Ref. Absoluto	Valor de Referência
<b>ERITROGRAMA</b>		
Eritrócitos.....	2,56 milhões/ $\mu$ L	5,0 a 10,0 milhões/ $\mu$ L
Hematócrito.....	11 %	24 a 45 %
Hemoglobina.....	3,6 g/dL	8,0 a 15,0 g/dL
V.C.M.....	42,97 fl	39 a 55 fl
H.C.M.....	14,06 pg	13,0 a 17,0 pg
C.H.C.M.....	32,73 %	30 a 36 %
<b>LEUCOGRAMA</b>		
Leucócitos.....	5,50 mil/ $\mu$ L	5,50 a 19,50 mil/ $\mu$ L
Mielócitos.....	0,00 %	0 / $\mu$ L
Metamielócitos.....	0,00 %	0 / $\mu$ L
Bastonetes.....	12,00 %	0 a 300 / $\mu$ L
Segmentados.....	70,00 %	2500 a 12500 / $\mu$ L
Linfócitos.....	12,00 %	1500 a 7000 / $\mu$ L
Monócitos.....	6,00 %	0 a 850 / $\mu$ L
Eosinófilos.....	0,00 %	0 a 1500 / $\mu$ L
Basófilos.....	0,00 %	0 a 200 / $\mu$ L
PLAQUETAS.....	204 mil/ $\mu$ L	175 a 500 mil/ $\mu$ L
PROTEÍNA TOTAL.....	6,20 g/dL	6,0 a 8,0 g/dL

Observações série vermelha.... Intensa anisocitose. Moderada policromasia.  
 Observações série branca..... Morfologia celular normal.  
 Avaliação plaquetária..... Morfologia plaquetária normal.

Assinado eletronicamente por: CAROLINA DO PRADO SOUZA - CRMV-SC 6546 em: 08/04/2019

**CREATININA**

Material...: SORO SANGUÍNEO  
 Metodologia: CINÉTICO/TEMPO FIXO (PICRATO ALCALINO - JAFFÉ)  
 Equipamento: LABMAX PLENNO

	Valores de Referência
Resultado.....	1,15 mg/dL
Observação.....	Repetido e confirmado.

Assinado eletronicamente por: CAROLINA DO PRADO SOUZA - CRMV-SC 6546 em: 08/04/2019

**URÉIA**

Material...: SORO SANGUÍNEO  
 Metodologia: COLORIMÉTRICO/TEMPO FIXO UV (ENZIMÁTICO)  
 Equipamento: LABMAX PLENNO

	Valores de Referência
Resultado.....	77,00 mg/dL
Observação.....	Repetido e confirmado.

Assinado eletronicamente por: CAROLINA DO PRADO SOUZA - CRMV-SC 6546 em: 08/04/2019



**VIDA VET**  
CLÍNICA VETERINÁRIA

Data de entrada: 28/03/2019  
Data de saída: 01/04/2019

Paciente : biju pelagem:branco com marrom  
Espécie: canina idade aprox:7 anos  
Sexo: femea

Diagnostico: leptospirose

Procedimentos realizados

Valor R\$

Taxa anestésica para colocação sonda  
gastrica

\$80,00

06 diarias internação + medicação

\$240,00

Transfusão de sangue

\$250,00

ultrasson

\$180,00

exames laboratoriais

\$190,00

Total de custos

R\$940,00







**Data de entrada:** 29/03/2019  
**Nome do Paciente:** Biju  
**Nome do Proprietário:** Felipe  
**Médico Veterinário:** Milene Ferri  
**Clínica Veterinária:** Vida Vet - Camb

**O.S.:** 71719  
**Espécie:** Canina  
**Raça:** Srd Canino  
**Sexo:** Femea  
**Idade:** 7a 0m 0d

**CREATININA**

*Material...: SORO SANGUÍNEO*  
*Metodologia: CINÉTICO/TEMPO FIXO (PICRATO ALCALINO - JAFFÉ)*  
*Equipamento: LABMAX PLENNO*

Valores de Referência

Resultado..... 5,41 mg/dL  
Observação..... Repetido e confirmado.  
Icterícia +

0,5 a 1,4 mg/dL

Assinado eletronicamente por: CAROLINA DO PRADO SOUZA - CRMV-SC 6546 em: 29/03/2019

**URÉIA**

*Material...: SORO SANGUÍNEO*  
*Metodologia: COLORIMÉTRICO/TEMPO FIXO UV (ENZIMÁTICO)*  
*Equipamento: LABMAX PLENNO*

Valores de Referência

Resultado..... 311,00 mg/dL  
Observação..... Repetido e confirmado.

10,0 a 60,0 mg/dL

Assinado eletronicamente por: CAROLINA DO PRADO SOUZA - CRMV-SC 6546 em: 29/03/2019

UNIDADE CAMBORIÚ

camboriu@vetanalises.vet.br  
47 3365 5544

UNIDADE FLORIANÓPOLIS

florianopolis@vetanalises.vet.br  
48 3225 3010

UNIDADE BLUMENAU

blumenau@vetanalises.vet.br  
47 3041 4004

UNIDADE CURITIBA

curitiba@vetanalises.vet.br  
41 3024 3443



**Data de entrada:** 30/03/2019  
**Nome do Paciente:** Bijú  
**Nome do Proprietário:** Felipe  
**Médico Veterinário:** Milene Ferri  
**Clínica Veterinária:** Vida Vet - Camb

**O.S.:** 72006  
**Espécie:** Canina  
**Raça:** Srd Canino  
**Sexo:** Fêmea  
**Idade:** 7a 0m 0d

**GLICOSE**

*Material...: PLASMA FLUORETADO*  
*Metodologia: COLORIMÉTRICO/PONTO FINAL (GOD TRINDER)*  
*Equipamento: LABMAX PLENNO*

Resultado..... 68,00 mg/dL

Valores de Referência  
60,0 a 118,0 mg/dL

Assinado eletronicamente por: CAROLINA DO PRADO SOUZA - CRMV-SC 6546 em: 30/03/2019



**Data de entrada:** 28/03/2019  
**Nome do Paciente:** Bijú  
**Nome do Proprietário:** Felipe  
**Médico Veterinário:** Milene Ferri  
**Clínica Veterinária:** Vida Vet - Camb

**O.S.:** 71667  
**Espécie:** Canina  
**Raça:** Srd Canino  
**Sexo:** Fêmea  
**Idade:** 7a 0m 0d

**HEMOGRAMA**

Material...: SANGUE COM EDTA

Metodologia: AUTOMAÇÃO + ANÁLISE MICROSCÓPICA

Vlr Ref. Absoluto Valor de Referência

**ERITROGRAMA**

Eritrócitos.....	4,86 milhões/ $\mu$ L		5,5 a 8,5 milhões/ $\mu$ L
Hematócrito.....	32 %		37 a 55 %
Hemoglobina.....	10 g/dL		12,0 a 18,0 g/dL
V.C.M.....	65,84 fl		60 a 77 fl
H.C.M.....	20,58 pg		19,0 a 23,0 pg
C.H.C.M.....	31,25 %		30 a 36 %

**LEUCOGRAMA**

Leucócitos.....	10,80 mil/ $\mu$ L		6,00 a 17,00 mil/ $\mu$ L
Mielócitos.....	0,00 %	0 / $\mu$ L	0 / $\mu$ L
Metamielócitos.....	0,00 %	0 / $\mu$ L	0 / $\mu$ L
Bastonetes.....	0,00 %	0 / $\mu$ L	0 a 300 / $\mu$ L
Segmentados.....	83,00 %	8964 / $\mu$ L	3000 a 11500 / $\mu$ L
Linfócitos.....	9,00 %	972 / $\mu$ L	1000 a 4800 / $\mu$ L
Monócitos.....	6,00 %	648 / $\mu$ L	150 a 1350 / $\mu$ L
Eosinófilos.....	2,00 %	216 / $\mu$ L	100 a 1250 / $\mu$ L
Basófilos.....	0,00 %	0 / $\mu$ L	0 a 200 / $\mu$ L

PLAQUETAS.....	633 mil/ $\mu$ L		175 a 500 mil/ $\mu$ L
PROTEÍNA TOTAL.....	12,00 g/dL		6,0 a 8,0 g/dL

Observações série vermelha.... Discreta anisocitose. Discreta hipocromia. Discreta poiquilocitose.  
 Icterícia ++

Observações série branca..... Morfologia celular normal.

Avaliação plaquetária..... Morfologia plaquetária normal.

Assinado eletronicamente por: BÁRBARA MARIA DACIUK - CRMV-SC 4896 em: 28/03/2019 19:



**Data de entrada:** 04/04/2019  
**Nome do Paciente:** Biju  
**Nome do Proprietário:** Felipe  
**Médico Veterinário:** Milene Ferri  
**Clínica Veterinária:** Vet Análises Camboriu

**O.S.:** 73522  
**Espécie:** Canina  
**Raça:** Srd Canino  
**Sexo:** Fêmea  
**Idade:** 7a 0m 0d

**LEPTOSPIRA SPP (RT-PCR)**

*Material...: SANGUE EDTA + URINA*

*Metodologia: REAÇÃO EM CADEIA DA POLIMERASE - REAL TIME (RT-PCR)*

Resultado..... AMOSTRA POSITIVA

Interpretação..... Os testes de RT-PCR (REAL TIME PCR) são exames de alta sensibilidade e especificidade. O método consiste em amplificar e identificar uma sequência específica do genoma do patógeno, sendo capaz de determinar a presença de pequenas quantidades do material genético do patógeno analisado na amostra.

Resultado falso positivo pode ocorrer em animais recém vacinados contra o patógeno examinado, caso a vacina contenha o segmento molecular pesquisado.

O resultado refere-se exclusivamente à amostra enviada pelo solicitante, sendo que amostras inadequadas podem levar a resultados falso negativos. Havendo persistência de sintomas clínicos indicativos da doença pesquisada, em resultados negativos, sugere-se coletas em diferentes datas para uma amostragem mais segura.

Assinado eletronicamente por: NATALIA COSTA ANGELI - CRMV-SC 6685 em: 04/04/2019 18:



Nome: Biju	Data entrada: 02/04/2019
Espécie: Canina	Raça: SRD
Médico Veterinário: Dra. Milene Ferry	Idade: 7 anos
Proprietário: Felipe	Sexo: Fêmea

## LAUDO ULTRASSONOGRÁFICO

Fígado com dimensões normais, contornos regulares, bordos finos, parênquima homogêneo e ecogenicidade mantida. Arquitetura vascular com calibre e trajeto preservados. Vesícula Biliar com paredes finas e conteúdo anecogênico.

*Baço com contornos regulares e definidos, parênquima homogêneo com dimensões aumentadas e ecogenicidade diminuída – toxemia – congestão – desidratação?*

*Estômago com conteúdo gasoso líquido - sólido com paredes normais- alimento? Alças intestinais normais preenchidas por conteúdo gasoso, apresentando paredes normoespessas, com estratificação parietal preservada e com peristaltismo evolutivo.*

*Rins simétricos com contornos regulares e definidos com dimensões normais e ecogenicidade elevada da cortical e parênquima finamente grosseiro – nefropatia? Relação de espessura córticomédular normal. Não há sinais de litíase ou hidronefrose.*

Adrenais com contornos regulares, ecogenicidade mantida e dimensões normais.

Não há evidências de alterações em topografia de pâncreas.

Não há evidências de presença de líquido livre e linfonodomegalia.

Aorta e veia cava caudal com trajeto preservado.

Bexiga urinária com repleção adequada, paredes normais e conteúdo anecogênico.

*Útero e cornos uterinos ecogênicos, com paredes normais e com presença de conteúdo de aspecto anecogênico e sem lesões císticas que medem cerca de 4cm o corno esquerdo, 4cm o direito e de 4cm o corpo uterino –piometra?hemometra?*

*Ovários com contornos regulares e definidos e com ecogenicidade mantida e com presença de estruturas anecogênicas, regulares e definidas que medem cerca de 0,5cm x 0,5cm – cistos?*

*A interpretação do resultado dos exames depende da avaliação clínica do paciente, feita somente pelo médico veterinário solicitante.*

Camboriú, 02/04/2019

**Manoela Montagna**  
MÉDICA VETERINÁRIA  
CRMV 5047



CONTROLE INTERNO  
PAG 35

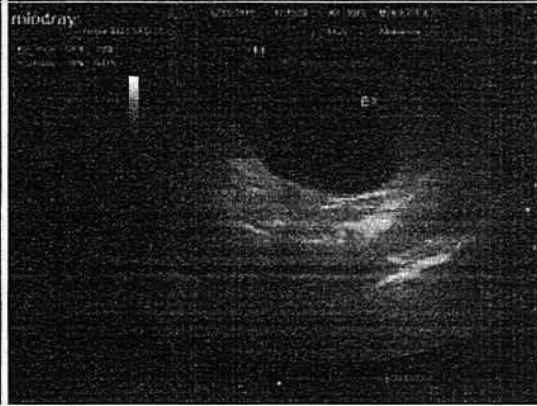
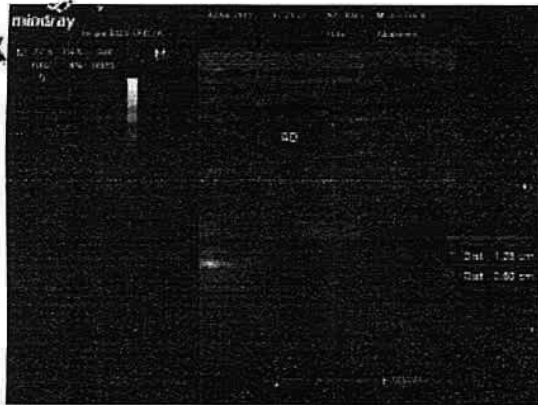



**VIDA VET**  
CLÍNICA VETERINÁRIA

Data de entrada: 28/03/2019  
Data de saída: 01/04/2019

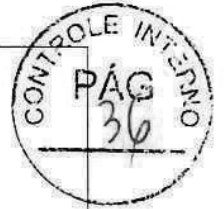

Paciente : sem nome pelagem:tigrada  
Espécie: felina idade aprox: 2 anos  
Sexo: macho

Diagnostico: prolapso de ânus

Procedimentos realizados

Valor R\$

04 diarias internação + medicação

\$160,00

0,5 ml de convenia (antibiótico)

\$80,00

exames laboratoriais

\$80,00

Total de custos

R\$320,00



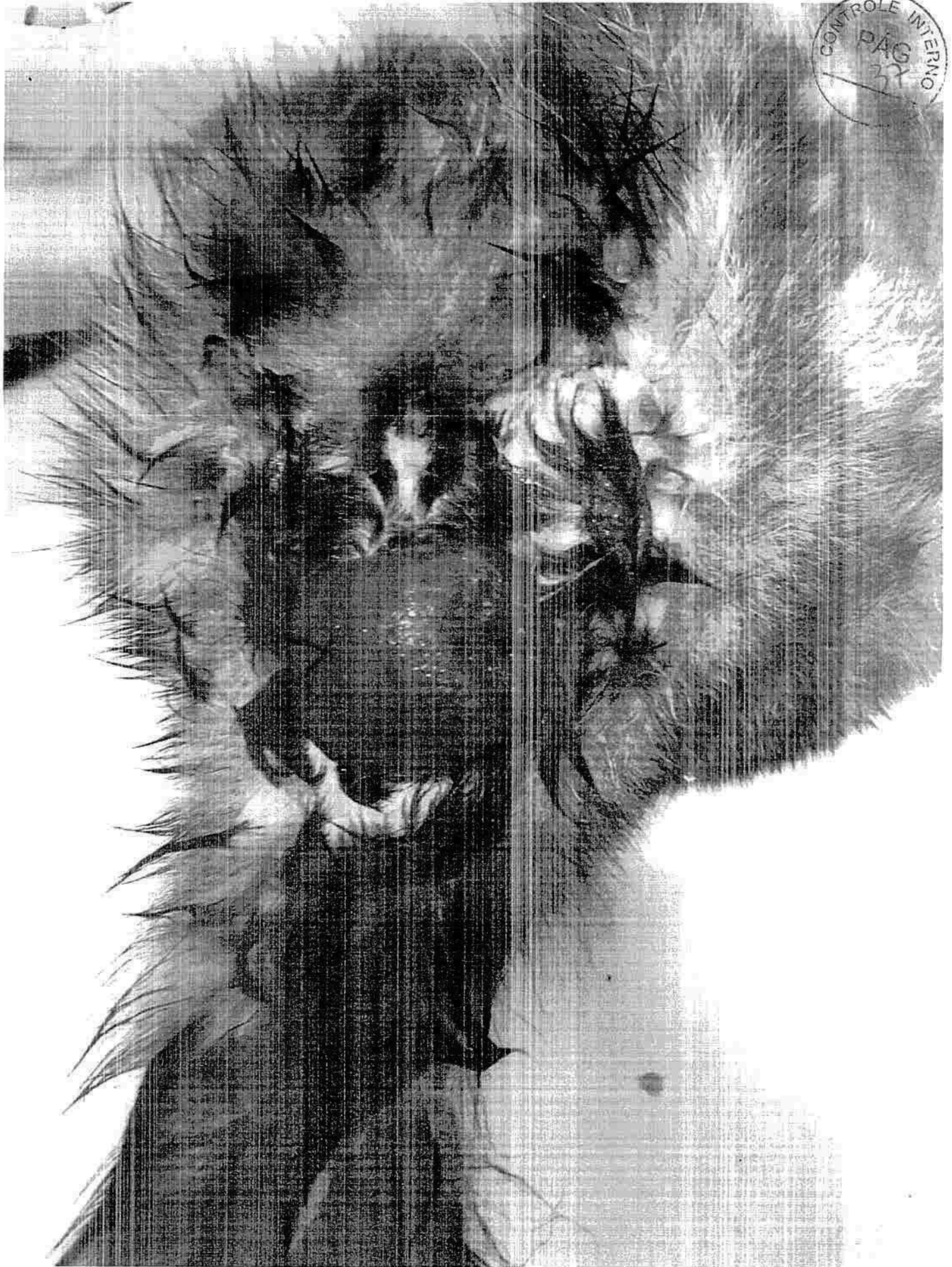



**Data de entrada:** 28/03/2019  
**Nome do Paciente:** Gata Prolapso  
**Nome do Proprietário:** Nao Informado  
**Médico Veterinário:** Milene Ferri  
**Clínica Veterinária:** Vida Vet - Camb

**O.S.:** 71483  
**Espécie:** Felina  
**Raça:** Srd Felino  
**Sexo:** Femea  
**Idade:** 3a 0m 0d

**HEMOGRAMA**

Material...: SANGUE COM EDTA  
 Metodologia: AUTOMAÇÃO + ANÁLISE MICROSCÓPICA

Vlr Ref. Absoluto Valor de Referência

**ERITROGRAMA**

Eritrócitos.....	6,08 milhões/ $\mu$ L		5,0 a 10,0 milhões/ $\mu$ L
Hematócrito.....	26 %		24 a 45 %
Hemoglobina.....	8,7 g/dL		8,0 a 15,0 g/dL
V.C.M.....	42,76 fl		39 a 55 fl
H.C.M.....	14,31 pg		13,0 a 17,0 pg
C.H.C.M.....	33,46 %		30 a 36 %

**LEUCOGRAMA**

Leucócitos.....	7,40 mil/ $\mu$ L		5,50 a 19,50 mil/ $\mu$ L
Mielócitos.....	0,00 %	0 / $\mu$ L	0 / $\mu$ L
Metamielócitos.....	0,00 %	0 / $\mu$ L	0 / $\mu$ L
Bastonetes.....	0,00 %	0 / $\mu$ L	0 a 300 / $\mu$ L
Segmentados.....	72,00 %	5328 / $\mu$ L	2500 a 12500 / $\mu$ L
Linfócitos.....	24,00 %	1776 / $\mu$ L	1500 a 7000 / $\mu$ L
Monócitos.....	2,00 %	148 / $\mu$ L	0 a 850 / $\mu$ L
Eosinófilos.....	2,00 %	148 / $\mu$ L	0 a 1500 / $\mu$ L
Basófilos.....	0,00 %	0 / $\mu$ L	0 a 200 / $\mu$ L

PLAQUETAS.....	369 mil/ $\mu$ L		175 a 500 mil/ $\mu$ L
PROTEÍNA TOTAL.....	3,40 g/dL		6,0 a 8,0 g/dL

Observações série vermelha.... Morfologia celular normal.  
 Observações série branca..... Morfologia celular normal.  
 Avaliação plaquetária..... Morfologia plaquetária normal.

Assinado eletronicamente por: BÁRBARA MARIA DACIUK - CRMV-SC 4896 em: 28/03/2019 13:

**PESQUISA DE HEMATOZOÁRIOS**

Material...: SANGUE COM EDTA  
 Metodologia: ANÁLISE MICROSCÓPICA DE ESFREGAÇO SANGUÍNEO

Resultado..... Negativo.

Assinado eletronicamente por: BÁRBARA MARIA DACIUK - CRMV-SC 4896 em: 28/03/2019 13:

**CREATININA**

Material...: SORO SANGUÍNEO  
 Metodologia: CINÉTICO/TEMPO FIXO (PICRATO ALCALINO - JAFFÉ)  
 Equipamento: LABMAX PLENNO

Resultado..... 1,22 mg/dL Valores de Referência  
0,6 a 1,6 mg/dL

Assinado eletronicamente por: BÁRBARA MARIA DACIUK - CRMV-SC 4896 em: 28/03/2019 13:



**Data de entrada:** 28/03/2019  
**Nome do Paciente:** Gata Prolapso  
**Nome do Proprietário:** Nao Informado  
**Médico Veterinário:** Milene Ferri  
**Clínica Veterinária:** Vida Vet - Camb

**O.S.:** 71483  
**Espécie:** Felina  
**Raça:** Srd Felino  
**Sexo:** Femea  
**Idade:** 3a 0m 0d

**URÉIA**

*Material...: SORO SANGUÍNEO*  
*Metodologia: COLORIMÉTRICO/TEMPO FIXO UV (ENZIMÁTICO)*  
*Equipamento: LABMAX PLENNO*

*Valores de Referência*  
10,0 a 56,0 mg/dL

Resultado..... 48,00 mg/dL

Assinado eletronicamente por: BÁRBARA MARIA DACIUK - CRMV-SC 4896 em: 28/03/2019 13:



PREFEITURA MUNICIPAL DE BALNEÁRIO CAMBORIÚ  
SECRETARIA DA FAZENDA



Número da Nota Fiscal  
**576**

Série: E

Data Emissão: 06/05/2019

NOTA FISCAL DE SERVIÇOS ELETRÔNICA - NFS-E

Certificação: 6C5D9-AFA2C

DADOS DO PRESTADOR



Nome/Razão Social: CLINICA VETERINARIA LA PET LTDA -ME  
Nome Fantasia: CASA VETERINARIA LA PET  
CNPJ/CPF: 15.032.525/0001-86 Insc. Municipal: 154498  
Endereço: RUA 916 Insc. Estadual:  
Bairro: CENTRO Nº: 466  
Município: BALNEÁRIO CAMBORIÚ Compl.:  
E-mail: lapetclinicaveterinaria@yahoo.com.br UF: SC CEP: 88330-570  
Telefone: 4733602854



DADOS DO TOMADOR

Nome/Razão Social: ASSOCIACAO VIVA BICHO DE PROTECAO AOS ANIMAIS DE BALNEARIO C  
CNPJ/CPF: 06.156.776/0001-81 Insc. Municipal: 0000000000000000  
Endereço: RUA JOSE ALVES CABRAL Insc. Estadual: 0000000000000000  
Bairro: NOVA ESPERANÇA Nº: 104  
Município: BALNEÁRIO CAMBORIÚ Compl.:  
E-mail: adotado@vivabicho.org UF: SC CEP: 88330-000  
Telefone: 4732631020

DISCRIMINAÇÃO DO SERVIÇO

CASTRACÃO DE CÃES E GATOS - MACHOS E FÊMEAS - VIVA BICHO.

Item	Tributável	Qtde.	Vi. Unitário R\$	Total R\$
CASTRACÃO GATA	Sim	13,00	80,0000	1.040,00
CASTRACÃO GATO	Sim	6,00	80,0000	480,00
CASTRACÃO CÃO ATÉ 15 KG	Sim	6,00	80,0000	480,00
CASTRACÃO CÃO FEMEA ATÉ 15 KG	Sim	15,00	100,0000	1.500,00

**Cintia Paravisi Pagliari**  
Médica Veterinária  
CRMV-SC 5473

**15.032.525/0001-86**  
CLINICA VETERINARIA LA PET LTDA - ME  
Clinica Veterinaria La Pet  
Rua 916, nº 466  
Centro CEP 88330-570  
Balneário Camboriú - SC  
4733602854

Valor Tributável: R\$ 3.500,00	Valor não Tributável: R\$ 0,00	VALOR BRUTO DA NOTA			R\$ 3.500,00
Valor Total das Deduções: R\$ 0,00	Desconto Incondicionado: R\$ 0,00	Desconto Condicionado: R\$ 0,00	Base de Cálculo: R\$ 3.500,00	Alíquota: 2,0000%	Valor do ISS: R\$ 70,00
PIS: 0,000% R\$ 0,00	COFINS: 0,000% R\$ 0,00	INSS: 0,000% R\$ 0,00	IR: 0,000% R\$ 0,00	CSLL: 0,000% R\$ 0,00	Outras Retenções: R\$ 0,00
Valor Aproximado de Impostos: Federais R\$ 287,35 Estaduais R\$ 0,00 Municipais R\$ 92,05			VALOR LÍQUIDO DA NOTA		R\$ 3.500,00

ENQUADRAMENTO DO SERVIÇO

5.02 - Hospitais, clínicas, ambulatórios, prontos-socorros e congêneres, na área veterinária.

OUTRAS INFORMAÇÕES

Mês de Competência: 05/2019 Local do Recolhimento: BALNEÁRIO CAMBORIÚ/SC Data Geração: 06/05/2019 17:45:58  
Recolhimento: Sem Retenção Tributação: Microempresário e Empresa de Pequeno Porte (ME EPP)  
CNAE: 7500100 Empresa Optante do Simples Nacional - Recolhimento no Município

CERTIFICO que o Material constante deste documento foi Recebido e assinto Prestado  
Em 06/05/2019

Impresso em: 06/05/2019 às 17:46:11

Recebi(emos) de: CLINICA VETERINARIA LA PET LTDA -ME  
Os serviços constantes nesta Nota Fiscal de Serviços Eletrônica.

06/05/19  
Data

Assinatura do Recebedor

NOTA FISCAL DE SERVIÇOS ELETRÔNICA  
Número: 576  
Nome: [Assinatura]  
Certificação: 6C5D9-AFA2C

SISBB - SISTEMA DE INFORMACOES BANCO DO BRASIL  
08/05/2019 - AUTOATENDIMENTO - 14.02.48  
1489301489 SEGUNDA VIA 0053



COMPROVANTE DE TRANSFERENCIA  
COMPROVANTE DE

TED - TRANSFERENCIA ELETRONICA DISPONIVEL  
CLIENTE: VIVA BICHO SUBSOCFMSMBC  
AGENCIA: 1489-3 CONTA: 30.793-9

=====

FINALIDADE: 01 CREDITO EM CONTA  
REMETENTE : VIVA BICHO SUBSOCFMSMBC  
BANCO: 341 - ITAU UNIBANCO S.A.  
AGENCIA: 1412-5 - BALNEARIO CAMBORIU SC  
CONTA: 48.106-9

FAVORECIDO: CLINICA VETERINARIA LA PET LTDA.  
CPF/CNPJ: 15.032.525/0001-86  
VALOR: R\$ 3.500,00  
DEBITO EM: 06/05/2019

=====

DOCUMENTO: 050603  
AUTENTICACAO SISBB: B.776.938.431.794.AA1





PREFEITURA MUNICIPAL DE BALNEÁRIO CAMBORIÚ  
SECRETARIA DA FAZENDA



Número da Nota Fiscal  
260

Série: E

Data Emissão: 20/05/2019

Certificação: B90B2-AC6C1

NOTA FISCAL DE SERVIÇOS ELETRÔNICA - NFS-E

DADOS DO PRESTADOR

Nome/Razão Social: LIVE LABORATORIO DE ANALISES VETERINARIAS LTDA  
Nome Fantasia: LIVE LABORATORIO DE ANALISES VETERINARIAS  
CNPJ/CPF: 29.990.656/0001-80 Insc. Municipal: 168353  
Endereço: RUA 951  
Bairro: CENTRO  
Município: BALNEÁRIO CAMBORIÚ  
E-mail: live\_vetfinanceiro@hotmail.com

Insc. Estadual:  
Nº: 241  
Compl.: SALA 2 MZNINO A  
UF: SC CEP: 88330-729  
Telefone: 4733630693



DADOS DO TOMADOR

Nome/Razão Social: ASSOCIACAO VIVA BICHO DE PROTECAO AOS ANIMAIS DE BALNEARIO C  
CNPJ/CPF: 06.156.776/0001-81 Insc. Municipal: 153269  
Endereço: RUA JOSE ALVES CABRAL  
Bairro: NOVA ESPERANÇA  
Município: BALNEÁRIO CAMBORIÚ  
E-mail: vivabichobc@yahoo.com.br

Insc. Estadual: 0000000000000000  
Nº: 106  
Compl.:  
UF: SC CEP: 88330-000  
Telefone:

DISCRIMINAÇÃO DO SERVIÇO

EXAMES LABORATORIAIS

Item	Tributável	Qtde.	VI. Unitário R\$	Total R\$
EXAMES LABORATORIAIS	Sim	59,00	10,0847	595,00

Valor Tributável: R\$ 595,00	Valor não Tributável: R\$ 0,00	VALOR BRUTO DA NOTA			R\$ 595,00
Valor Total das Deduções: R\$ 0,00	Desconto Incondicionado: R\$ 0,00	Desconto Condicionado: R\$ 0,00	Base de Cálculo: R\$ 595,00	Alíquota: 2,0000%	Valor do ISS: R\$ 11,90
PIS: 0,000% R\$ 0,00	COFINS: 0,000% R\$ 0,00	INSS: 0,000% R\$ 0,00	IR: 0,000% R\$ 0,00	CSLL: 0,000% R\$ 0,00	Outras Retenções: R\$ 0,00
Valor Aproximado de Impostos: Federais R\$ 0,00 Estaduais R\$ 0,00 Municipais R\$ 0,00			VALOR LÍQUIDO DA NOTA		R\$ 595,00

ENQUADRAMENTO DO SERVIÇO

5.03 - Laboratórios de análise na área veterinária.

OUTRAS INFORMAÇÕES

Mês de Competência: 05/2019  
Recolhimento: Sem Retenção  
CNAE: 7500100  
Observações:

Local do Recolhimento: BALNEÁRIO CAMBORIÚ/SC  
Tributação: Microempresário e Empresa de Pequeno Porte (ME EPP)  
Empresa Optante do Simples Nacional - Recolhimento no Município

CERTIFICO que o Material constante deste documento foi recebido e arquivado  
Data Geração: 20/05/2019 17:10:00

20 05 2019  
Nota

Impresso em: 20/05/2019 às 17:10:06

Recebi(emos) de: LIVE LABORATORIO DE ANALISES VETERINARIAS LTDA  
Os serviços constantes nesta Nota Fiscal de Serviços Eletrônica.

NOTA FISCAL DE SERVIÇOS ELETRÔNICA  
Número: 260  
Certificação  
B90B2-AC6C1

Data

Assinatura do Recebedor

NRF	Data Emissão	Período	Convênio ONG VIVA BICHO	Página
300419	02/05/2019	01/04/2019 a 30/04/2019	Matricula	1



**LIVE LABORATÓRIO DE ANÁLISES VETERINÁRIAS**  
**18.055.615/0001-80 (47)3363-0693 Laboratório: ONG VIVA BICHO**  
**Rua: 951 - Sala 02, 2 88.330-729**

No. Seq.	Amostra	Data	Nome do Cliente	Nome Médico	Local Coleta	Código do Serviço	Descrição do Exame	Qtd Exm	Total CH	Valor Reais
1	01-0020542	09/04	KIKA	athalia Franco	ONG VIVA BICH	1	HEMOGRAMA CANINO		12,000	12,00
						1	ALT/TGP - TRANSAMINASE		6,000	6,00
						1	CREATININA		8,000	6,00
						Sub-Total:		003	24,00	24,00
2	01-0020543	09/04	PRETINHA	athalia Franco	ONG VIVA BICH	1	FOSFATASE ALCALINA		7,000	7,00
						1	HEMOGRAMA CANINO		12,000	12,00
						1	ALT/TGP - TRANSAMINASE		6,000	6,00
						1	CREATININA		6,000	6,00
						1	UREIA		8,000	6,00
						1	AST/ TGO - TRANSAMINASE		6,000	6,00
						Sub-Total:		006	43,00	43,00
3	01-0020641	12/04	GATO AMARELO	athalia Franco	ONG VIVA BICH		CITOLOGIA		0,000	0,00
						1	FOSFATASE ALCALINA		7,000	7,00
						1	HEMOGRAMA FELINO		12,000	12,00
						1	CULTURA DE FUNGOS		30,000	30,00
						1	ALT/TGP - TRANSAMINASE		6,000	6,00
						1	CREATININA		6,000	6,00
						1	UREIA		6,000	6,00
						1	PROTEINAS TOTAIS		7,000	7,00
						Sub-Total:		008	74,00	74,00
4	01-0020708	13/04	CAO UNIVALI	athalia Franco	ONG VIVA BICH	1	HEMOGRAMA CANINO		12,000	12,00
						1	ALT/TGP - TRANSAMINASE		6,000	6,00
						1	CREATININA		6,000	6,00
						Sub-Total:		003	24,00	24,00
5	01-0020744	15/04	PIT	athalia Franco	ONG VIVA BICH	1	HEMOGRAMA CANINO		12,000	12,00
6	01-0020745	15/04	ROT	athalia Franco	ONG VIVA BICH	1	HEMOGRAMA CANINO		12,000	12,00
						1	ALT/TGP - TRANSAMINASE		6,000	6,00
						1	CREATININA		6,000	6,00
						Sub-Total:		003	24,00	24,00
7	01-0020748	15/04	CHOW	athalia Franco	ONG VIVA BICH	1	HEMOGRAMA CANINO		12,000	12,00
						1	ALT/TGP - TRANSAMINASE		6,000	6,00
						1	CREATININA		6,000	6,00
						1	UREIA		6,000	6,00
						Sub-Total:		004	30,00	30,00
8	01-0020803	18/04	GATO PRETO	athalia Franco	ONG VIVA BICH		CITOLOGIA		0,000	0,00
						1	CULTURA DE FUNGOS		30,000	30,00
						Sub-Total:		002	30,00	30,00
9	01-0020874	18/04	BERENICE	athalia Franco	ONG VIVA BICH	1	POTASSIO		13,000	13,00
						1	CALCIO		8,000	8,00
						1	SODIO		12,000	12,00
						1	COLETA		30,000	30,00
						1	FOSFORO		6,000	6,00
						1	CREATININA		6,000	6,00
						1	PERFIL RENAL 2 - FELINO		0,000	0,00
						1	UREIA		6,000	6,00
						1	PROTEINAS TOTAIS		7,000	7,00
						1	SUMARIO DE URINA		12,000	12,00
						Sub-Total:		010	100,00	100,00
10	01-0020889	18/04	PRET/BRANCA	athalia Franco	ONG VIVA BICH	1	ALT/TGP - TRANSAMINASE		6,000	6,00
						1	HEMOGRAMA CANINO		12,000	12,00
						1	CREATININA		6,000	6,00
						Sub-Total:		003	24,00	24,00
11	01-0020890	18/04	ZEUS	athalia Franco	ONG VIVA BICH	1	HEMOGRAMA CANINO		12,000	12,00
						1	ALT/TGP - TRANSAMINASE		6,000	6,00
						1	CREATININA		6,000	6,00
						Sub-Total:		003	24,00	24,00
12	01-0020954	22/04	SEM NOME PROP ONG VIVA BICH	athalia Franco	ONG VIVA BICH	1	FOSFATASE ALCALINA		7,000	7,00
						1	HEMOGRAMA CANINO		12,000	12,00
						1	ALT/TGP - TRANSAMINASE		6,000	6,00

T. FOLHA: QUATROCENTOS E TRINTA E QUATRO REAIS E CENTAVOS

434,00 434,00

T. FATURA QUINHENTOS E NOVENTA E CINCO REAIS E CENTAVOS

595,00 595,00



NRF	Data Emissão	Período	Convênio ONG VIVA BICHO	Página
300419	02/05/2019	01/04/2019 a 30/04/2019	Matricula	2



**LIVE LABORATÓRIO DE ANÁLISES VETERINÁRIAS**  
**18.055.615/0001-80 (47)3363-0693 Laboratório: ONG VIVA BICHO**  
**Rua: 951 - Sala 02, 2 88.330-729**

No. Seq.	Amostra	Data	Nome do Cliente	Nome Médico	Local Coleta	Código do Serviço	Descrição do Exame	Qtz Exm	Total CH	Valor Reais
13	01-0020964	22/04	PRETA	athalia Franco	ONG VIVA BICHO	1	SNAP 4DX		88,000	88,00
					ONG VIVA BICHO	1	CREATININA		6,000	6,00
					ONG VIVA BICHO	1	UREIA		6,000	6,00
							Sub-Total:	006	125,00	125,00
					ONG VIVA BICHO	1	HEMOGRAMA CANINO		12,000	12,00
					ONG VIVA BICHO	1	ALT/TGP - TRANSAMINASE		6,000	6,00
14	01-0021115	25/04	PLACA	athalia Franco	ONG VIVA BICHO	1	CREATININA		6,000	6,00
					ONG VIVA BICHO	1	PROTEINAS TOTAIS E FRACOE		13,000	13,00
							Sub-Total:	004	37,00	37,00
					ONG VIVA BICHO	1	HEMOGRAMA CANINO		12,000	12,00
					ONG VIVA BICHO	1	ALT/TGP - TRANSAMINASE		6,000	6,00
					ONG VIVA BICHO	1	CREATININA		6,000	6,00
		Sub-Total:	003	24,00	24,00					

T. FOLHA: CENTO E SESSENTA E UM REAIS E CENTAVOS	161,00	161,00
T. FATURA QUINHENTOS E NOVENTA E CINCO REAIS E CENTAVOS	595,00	595,00

SISBB - SISTEMA DE INFORMACOES BANCO DO BRASIL  
08/05/2019 - AUTOATENDIMENTO - 14.02.48  
1489301489 SEGUNDA VIA 0040

COMPROVANTE DE TRANSFERENCIA  
COMPROVANTE DE

TED - TRANSFERENCIA ELETRONICA DISPONIVEL  
CLIENTE: VIVA BICHO SUBSOCFMSPMBC  
AGENCIA: 1489-3 CONTA: 30.793-9

=====

FINALIDADE: 01 CREDITO EM CONTA  
REMETENTE : VIVA BICHO SUBSOCFMSPMBC  
BANCO: 237 - BANCO BRADESCO S.A.  
AGENCIA: 7223-0 - AV. CENTRAL  
CONTA: 34.872-4

FAVORECIDO: LIVE LABORATORIO DE ANALISES VETERI  
CPF/CNPJ: 29.990.656/0001-80  
VALOR: R\$ 595,00  
DEBITO EM: 06/05/2019

=====

DOCUMENTO: 050604  
AUTENTICACAO SISBB: D.EIE.047.F40.573.249





# DIPLOMATA IV

Auto Posto Diplomata II Ltda  
 Avenida do Estado Dalno Vieira, Nº3066 - Centro  
 Balneario Canboriu - Santa Catarina F:(47)3344-0433  
 CNPJ: 02.614.263/0002-05 IE : 257.464.387

07/05/2019 19:47:12 CCF:492507 COO:659673

## CUPOM FISCAL

ITEM C6DIGO DESCRICAO ST IAT VL ITEM RS

1 320102002 GAS DT CLEAN - Bico 11 F1 T 130.00e  
 29,553 L X 4,399

**SUBTOTAL R\$ 130,00**  
 DESCONTO-ICMS -1.30

**TOTA R\$ 128,70**  
 VENDA FATURADA 128,70

#CF:811 EI0115085.457 EF0115115.010 U29.553  
 Trib. aprox.: R\$ 17,48 Federal, R\$ 32,50 Estadual,  
 1, R\$ 0,00 Municipal. Fonte: IGBT - SC ASGTR  
 Nome: ASSOCIACAO UTUA BICHO DE PROTECAO AOS ANIM  
 CNPJ: 06.156.776/0001-81 IE: ISENTO  
 Placa: RJ09091  
 Endereço: RUA JOSE LAVES CABRAL, 104  
 RD-5:EBE70F0655C92C19655C46F546015235  
 AutoSystem PAF - 3.2.4.33.2

FORMA DE PAGAMENTO: EM DINHEIRO  
 VALOR DO PAGAMENTO: R\$ 128,70

kdjalc d4 La 9h h0 5s d5 4n f4 5j ni 08 56 i3 f3 4kata5x  
 EPSON TM-T88 FB111  
 ECF-IF VERSAO:01.00.04 ECF:001 LJ:0002  
 -----1/0 1/0+ 07/05/2019 19:49:17  
 FAB:EP10132000000003286 BR

**CERTIFICADO que o Material constante**  
**deste documento foi Recebido e aceito**  
**Prestado**  
 Em 07/05/2019  
 \_\_\_\_\_  
 \_\_\_\_\_  
 \_\_\_\_\_  
 \_\_\_\_\_

SISBB - SISTEMA DE INFORMACOES BANCO DO BRASIL  
08/05/2019 - AUTOATENDIMENTO - 14.02.48  
1489301489 SEGUNDA VIA 0033



COMPROVANTE DE TRANSFERENCIA  
COMPROVANTE DE

TED - TRANSFERENCIA ELETRONICA DISPONIVEL  
CLIENTE: VIVA BICHO SUBSOCFMSPMBC  
AGENCIA: 1489-3 CONTA: 30.793-9

=====

FINALIDADE: 01 CREDITO EM CONTA  
REMETENTE : VIVA BICHO SUBSOCFMSPMBC  
BANCO: 341 - ITAU UNIBANCO S.A.  
AGENCIA: 8490-5 - BALNEARIO CAMBORIU/CENTRO  
CONTA: 20.067-5

FAVORECIDO: AUTO POSTO DIPLOMATA II LTDA  
CPF/CNPJ: 02.614.263/0001-16  
VALOR: R\$ 130,00  
DEBITO EM: 06/05/2019

=====

DOCUMENTO: 050605  
AUTENTICACAO SISBB: 0.F05.6D1.EE0.91E.FB4



PREFEITURA MUNICIPAL DE BALNEÁRIO CAMBORIÚ  
SECRETARIA DA FAZENDA



Número da Nota Fiscal  
575

Série: E

Data Emissão: 06/05/2019

NOTA FISCAL DE SERVIÇOS ELETRÔNICA - NFS-E

Certificação: EDB08-3AFBF

DADOS DO PRESTADOR



Nome/Razão Social: CLINICA VETERINARIA LA PET LTDA -ME

Nome Fantasia: CASA VETERINARIA LA PET

CNPJ/CPF: 15.032.525/0001-86

Insc. Municipal: 154498

Endereço: RUA 916

Bairro: CENTRO

Município: BALNEÁRIO CAMBORIÚ

E-mail: lapetclinicaveterinaria@yahoo.com.br

Insc. Estadual:

Nº: 466

Compl.:

UF: SC CEP: 88330-570

Telefone: 4733602854



DADOS DO TOMADOR

Nome/Razão Social: ASSOCIACAO VIVA BICHO DE PROTECAO AOS ANIMAIS DE BALNEARIO C

CNPJ/CPF: 06.156.776/0001-81

Insc. Municipal: 0000000000000000

Insc. Estadual: 0000000000000000

Endereço: RUA JOSE ALVES CABRAL

Nº: 104

Bairro: NOVA ESPERANÇA

Compl.:

Município: BALNEÁRIO CAMBORIÚ

UF: SC CEP: 88330-000

E-mail: adotado@vivabicho.org

Telefone: 4732631020

DISCRIMINAÇÃO DO SERVIÇO

ATENDIMENTO EMERGENCIAL

Item	Tributável	Qtde.	Vi. Unitário R\$	Total R\$
ATENDIMENTO PINTADINHO	Sim	1,00	100,0000	100,00
ATENDIMENTO HOPE	Sim	1,00	105,0000	105,00
ATENDIMENTO OBAMA	Sim	1,00	201,0000	201,00
ATENDIMENTO MANO - VALENTE	Sim	1,00	377,9900	377,99
ATENDIMENTO LEONI	Sim	1,00	899,8900	899,89
ATENDIMENTO BELINHA	Sim	1,00	80,0000	80,00
ATENDIMENTO TOBIAS	Sim	1,00	90,0000	90,00
ATENDIMENTO ONIX	Sim	1,00	787,9000	787,90
ATENDIMENTO CHICA	Sim	1,00	60,0000	60,00
ATENDIMENTO JULIETE	Sim	1,00	180,0000	180,00
PARTE ATENDIMENTO OREO	Sim	1,00	28,2200	28,22

Cintia Paravisi Pagliari  
Médica Veterinária  
CRMV-SC 5473

15.032.525/0001-86  
CLINICA VETERINARIA LA PET LTDA - ME  
(Clínica Veterinária La Pet)  
Rua 916, nº 466  
Centro - CEP 88330-570  
Balneário Camboriú - SC  
(47) 3360-2854

Valor Tributável: R\$ 2.910,00	Valor não Tributável: R\$ 0,00	VALOR BRUTO DA NOTA			R\$ 2.910,00
Valor Total das Deduções: R\$ 0,00	Desconto Incondicionado: R\$ 0,00	Desconto Condicionado: R\$ 0,00	Base de Cálculo: R\$ 2.910,00	Alíquota: 2,0000%	Valor do ISS: R\$ 58,20
PIS: 0,000% R\$ 0,00	COFINS: 0,000% R\$ 0,00	JNСС: 0,000% R\$ 0,00	IR: 0,000% R\$ 0,00	CSLL: 0,000% R\$ 0,00	Outras Retenções: R\$ 0,00

Valor Aproximado de Impostos: Federais R\$ 238,91 Estaduais R\$ 0,00 Municipais R\$ 76,53 VALOR LÍQUIDO DA NOTA R\$ 2.910,00

ENQUADRAMENTO DO SERVIÇO

5.02 - Hospitais, clínicas, ambulatórios, prontos-socorros e congêneres, na área veterinária.

OUTRAS INFORMACOES

Mês de Competência: 05/2019

Recolhimento: Sem Retenção

CNAE: 7500100

Observações:

Local do Recolhimento: BALNEÁRIO CAMBORIÚ - SC

Tributação: Microempresário e Empresa de Pequeno Porte (ME/EPP)

Empresa Optante do Simples Nacional - Recolhimento no Município

CERTIFICO que o Material constante Serviço constante  
Data Gerada em 06/05/2019 às 17:08  
Data Emissão do Documento 06/05/2019  
Prostado  
Em 06/05/2019  
Nome [Assinatura]

Impresso em: 06/05/2019 às 17:27:29

Recebi(emos) de: CLINICA VETERINARIA LA PET LTDA -ME  
Os serviços constantes nesta Nota Fiscal de Serviços Eletrônica.

06/05/19  
Data

Assinatura do Recebedor

Cargos: Médico(a)  
NOTA FISCAL DE SERVIÇOS ELETRÔNICA  
Número: 575  
Certificação  
EDB08-3AFBF

SISBB - SISTEMA DE INFORMACOES BANCO DO BRASIL  
08/05/2019 - AUTOATENDIMENTO - 14.02.48  
1489301489 SEGUNDA VIA 0037

COMPROVANTE DE TRANSFERENCIA  
COMPROVANTE DE

TED - TRANSFERENCIA ELETRONICA DISPONIVEL  
CLIENTE: VIVA BICHO SUBSOCFMSMBC  
AGENCIA: 1489-3 CONTA: 30.793-9

=====

FINALIDADE: 01 CREDITO EM CONTA  
REMETENTE : VIVA BICHO SUBSOCFMSMBC  
BANCO: 341 - ITAU UNIBANCO S.A.  
AGENCIA: 1412-5 - BALNEARIO CAMBORIU SC  
CONTA: 48.106-9

FAVORECIDO: CLINICA VETERINARIA LA PET LTDA.  
CPF/CNPJ: 15.032.525/0001-86  
VALOR: R\$ 2.910,00  
DEBITO EM: 06/05/2019

=====

DOCUMENTO: 050606  
AUTENTICACAO SISBB: D.430.1D4.14B.ACC.265



\*\*\* NÃO TEM VALOR FISCAL \*\*\*

## CLINICA VETERINARIA LA PET



VENDA N° 5276467

Data da emissão: 06/05/2019 14:27:17

PINTADINHO

CLIENTE: 432986 - ONG VIVA BICHO

CPF/CNPJ: 06156.776/0001-81

ENDEREÇO Rua José Honorato da Silva,100 - - Nova Esperança

CEP: 88336-070 - Balneário Camboriú/SC

TELEFONE: (47) 33263-1020

OBSERVAÇÃO:

VENDEDOR: CINTIA

Item	Prod.	Quant.	Desc.	Preço Lqd.	Preço Total
1	VIVA BICHO SUTURA DE FERIDA	1	80%	100,00	100,00
Total nota: R\$ 100,00					
Total nota com desconto: R\$ 100,00					

Clinica Veterinaria La Pet

\*\*\* NÃO TEM VALOR FISCAL \*\*\*





[Voltar](#)**Dados do Animal**

Animal: 1458187 - Pintadinho Proprietário: ONG VIVA BICHO

Idade: Sem idade informada. Espécie: CANINA

Raça: Peso em 28/04/2019 - 15 KG  
SRD

**Anamnese****Queixa Principal:**

Paciente chegou pela guarda municipal com queixa de afogamento, foi encontrado norio e resgatado pelos bombeiros que relataram à guarda que o paciente estava hipotermico e com secreção nasal.  
Paciente chegou a consulta bem ativo, sem sinais de dificuldade respiratória, com pequena quantidade de secreção nasal. Paciente estava molhado, não apresentava hipotermia e nem sinais de dor.

**Procedimentos Realizados:****Exame Clínico**

Olhos e Mucosa ocular:  
NORMOCORADAS

Cavidade Oral:  
MUCOSAS NORMOCORADAS

TCP:  
2 s

Hidratação:  
levemente desidratado (5%)

FC:  
124bpm

FR:  
36mpm

Temperatura:  
38,7

**Fotos:**  
**Anexos:**

**Detalhes**

Status:  
Ativo

Data de Criação:  
28/04/2019 14:05:33

Criado por:  
Jordana Luiza Ritter

Data de Atualização:  
28/04/2019 14:58:08

Atualizado por:  
Jordana Luiza Ritter

**Ficha Geral**



## Resumo de Internação



### **Pintadinho (1458187)**

CANINA, Macho, SRD, Sem idade informada., 15 Kg

Proprietário: **ONG VIVA BICHO(432986)**

Não Urgente

BOX 3

Alta prevista 29/04/2019

Veterinário: **JORDANA**

#### **Queixa:**

Paciente chegou com queixa de ter sido encontrado no rio, possível afogamento

#### **Diagnóstico:**

#### **Prognóstico:**

bom

## Histórico

#### **29/04/2019 18:00 - ALTA**

*Registrado por CAIXA LA PET BALNEARIO às 18:00 dia 29/04/2019*

PACIENTE ESTÁVEL CASTRADO E LIBERADO COM RECEITA PARA CUIDADOS POS OPERATÓRIOS NA ONG.

#### **28/04/2019 14:49 - Prescrição Médica**

*Registrado por Jordana Luiza Ritter às 14:49 dia 28/04/2019*

Limpeza da ferida e aplicação de kolagenase, 0 ml, via Tópica, a cada 12 hora(s), por 3dia(s), iniciando em 28/04/2019 às 15:00

#### **28/04/2019 14:48 - Prescrição Médica**

*Registrado por Jordana Luiza Ritter às 14:48 dia 28/04/2019*

CLAVACILIN, 0,8 ml, via Subcutânea, a cada 24 hora(s), por 7dia(s), iniciando em 28/04/2019 às 15:00

#### **28/04/2019 14:47 - Prescrição Médica**

*Registrado por Jordana Luiza Ritter às 14:47 dia 28/04/2019*

FUROSEMIDA, 3 ml, via Subcutânea, a cada 12 hora(s), por 1dia(s), iniciando em 28/04/2019 às 15:00

#### **28/04/2019 14:06 - Admissão em Internação**

*Registrado por Jordana Luiza Ritter às 14:06 dia 28/04/2019*

Situação: **Internado**

Box: **BOX 3**

Risco: **Não Urgente**

Alta prevista: **29/04/2019**

Queixa: **Paciente chegou com queixa de ter sido encontrado no rio, possível afogamento**

#### **28/04/2019 - Atribuição de Peso**

*Registrado por Jordana Luiza Ritter às dia 28/04/2019*

Novo peso: 15

Anotação:



## Dados do Animal

Animal: **1458187 - Pintadinho**  
Proprietário: **ONG VIVA BICHO**  
Idade: **Sem idade informada.** Espécie: **CANINA** Raça: **SRD**  
Peso em 28/04/2019: **15 KG**

---

## Receituário

DUOTRIL 150 MG ----- 5 COMPRIMIDOS

ADMINISTRAR 1/2 COMPRIMIDO A CADA 24 HORAS POR 10 DIAS.

MELOXIVET 1,0 MG ----- 5 COMPRIMIDOS

ADMINISTRAR 1 COMPRIMIDO A CADA 24 HORAS POR 5 DIAS.

DIPIRONA GOTAS ----- 1 FRASCO

ADMINISTRAR 15 GOTAS A CADA 12 HORAS POR 3 DIAS.

PASSAR RIFOCINA SPRAY NOS PONTOS 2X AO DIA, POR 10 DIAS.

MANTER O PACIENTE COM COLAR CIRURGICO ATÉ A RETIRADA DOS PONTOS.

BALNEARIO CAMBORIU 29 DE ABRIL DE 2019.

Data de entrada: 28 / 04 / 2018

Hora: 13 : 15



Data de saída: \_\_\_ / \_\_\_ / \_\_\_

Hora: \_\_\_ : \_\_\_



### PRONTUÁRIO INTERNAMENTO

Paciente: Pitbull Idade: \_\_\_\_\_ Espécie: Can Raça: Sed Peso: 15.3 Kg

Proprietário: ONG Viva Bicho Contato: ( ) Paula ONG V.B.

Lista De Alterações: Seção nasal, (ao foi perfurado do Rio)

Suspeita Diagnóstica: Alocação (?) Cirurgia: Casualdo 28/04 se estru

Medicações	Dose	Volume/Via	Freq./Dias	Data: <u>28/04/2018</u>			Data: <u>29/04/2018</u>			Data: <u>30/04/2018</u>		
				M	T	N	M	T	N	M	T	N
1. <u>furosemida</u>	<u>2mg/kg</u>	<u>3ml / 1cl</u>	<u>BID / 1.0</u>		<u>15h</u>	<u>X</u>						
2. <u>Cloxacilim</u>	<u>1ml/kg</u>	<u>0.8ml / 8cl</u>	<u>SIO / 7.0</u>		<u>15h</u>			<u>15h</u>			<u>15h</u>	
3. <u>Linexa do fôro + Kolutrenase</u>			<u>BID / 3.0</u>		<u>15h</u>	<u>03h</u>		<u>15h</u>	<u>03h</u>			
4. _____												
5. _____												
6. _____												
7. _____												
8. _____												
9. _____												
10. _____												
Horários das medicações:				03/07	11/15	19/23	03/07	11/15	19/23	03/07	11/15	19/23

Acesso venoso										
Data:	___ / ___ / ___			___ / ___ / ___			___ / ___ / ___			MTD: 1, MTE: 2 MPD: 3, MPE: 4
Período	M	T	N	M	T	N	M	T	N	
Cateter										
Membro										
Responsável										
Registrar apenas quando trocar o acesso venoso. Trocar sempre a cada 72 horas.										

Fluidoterapia									
Soro/ml	Equipo	M	R	P	Volume/24 hrs	ml/hr	Gotas/seg	Data de início	Un
1. _____									
2. _____									
3. _____									
4. _____									
Cálculo para cães: M: Manutenção (Muito Jovem: 60 / Jovem: 50 / Adulto: 40) R: Reposição (% desidratação X 10) P: Perdas (Vômito: 40 / Diarreia: 50 / Vômito e Diarreia: 60) (M+R+P) X Peso = Volume em 24 horas					Cálculo para gatos: Volume em 24 horas: 22 a 33 ml/kg (de acordo com a necessidade)				
Macro: 1 ml = 20 gotas / Micro: 1ml = 60 gotas									



## PRONTUÁRIO INTERNAMENTO

Exame físico										
Data:	28 / 04 / 2013				29 / 04 / 13			___ / ___ / ___		
Período	Manhã	Tarde		Noite		Manhã	Tarde	Noite		
Desidratação (%)		5"	5"	5"	5"	H				
Atitude		A	A	A	A	A				
DOR (0-5)		0	0	0	0	Δ				
Mucosa		NC	NC	NC	NC	NC				
TPC		4"	4"	2"	2"	4"				
FR (mpm)		36	28	24	32	28				
FC (bpm)		104	104	124	116	136				
P.A.		-	-	-	-	-				
Pulso		NC	NC	NC	-	2				
TR °C		38,7	38,8	38,8	38,6	38,3				
Glicemia		-	-	-	-	-				
Hematócrito		-	-	-	-	-				
Alimento		++	Dieta	Jejum	-	U				
Água		+	+	Jejum	-	U				
Vômitos		2	2	2	2	2				
Fezes		2	2	2	2	2				
Urina		++	++	+	++	2				

**Atitude:** A (Alerta) V (Responsivo Verbalmente) D (Responsivo a dor) N (Não responsivo) P (Prostrado) **Quantidade:** (+/ ++/ +++/ ++++) J: Jejum  
**Mucosas:** P (Pálida) NC (Normocorada) CON (Congesta) IC (Ictérica) CIA (Cianótica) H: Hidratado  
**Pulso:** F (Fraco) N (Normal)  
**Vômito:** B (Biliar) E (Espumoso) R (Regurgitação) A (Alimentar) H (Hematêmese)  
**Fezes:** D (Diarreia) P (Pastosas) ME (Melena) MU (Presença de muco) H (Hematoquezia)  
**Urina:** B (Bilirrubinúria) H (Hematúria) D (Disúria)

Tabela de percentual de desidratação		
Severidade	Percentual	Sinais Clínicos
Muito suave	< 5%	Não detectável. Histórico de menor ingestão de água, urina concentrada.
Suave	5 a 6%	Perda sutil da elasticidade cutânea, leve enoftalmia. Histórico de episódios esporádicos de distúrbios.
Moderada	6 a 8%	Inelasticidade da pele, mucosas com aparência pegajosa e levemente ressecadas, aumento do TPC (>3s), enoftalmia e oligúria. Histórico de inapetência, vômitos e diarreias.
Severa	10 a 12%	Inelasticidade da pele, superfícies oculares secas, mucosas levemente cianóticas, tremores musculares involuntários, enoftalmia severa, aumento do TPC e anúria. Histórico de distúrbios gastroentéricos severos (vômitos, diarreia e anorexia)
Choque	12 a 15%	Estupor, taquicardia e pulso fraco, além dos demais sinais supracitados. Histórico semelhante aos demais, porém incluem-se aqui pacientes com hemorragias e queimaduras extensas.

**QUADRO CLÍNICO**  
(Preenchimento obrigatório)



Data: <u>28 / 04 / 2018</u>			
Med. Vet. Responsável:		Jordana	Jordana
Período	Manhã	Tarde	Noite
Contato com o tutor	/	Patrícia cont via WHATS	N
Exames a serem realizados		N	N
Previsão de alta		29/04 (?)	"
Informações relevantes		Paciente chegou com histórico de les ões, paciente obeso, vindo de outro hospital, se alimentava com ração de gato.	Paciente obeso, vem com histórico de lesões, paciente obeso, vem de outro hospital, se alimentava com ração de gato. Usava medicação para diabetes.

Data: <u>29 / 04 / 19</u>			
Med. Vet. Responsável:	Laci		
Período	Manhã	Tarde	Noite
Contato com o tutor	Patrícia WhatsApp		
Exames a serem realizados	NÃO		
Previsão de alta	HOJE		
Informações relevantes	Animal obeso, vem com histórico de doença respiratória. Foi tratado e usou para ONG hoje.		

Data: <u>    </u> / <u>    </u> / <u>    </u>			
Med. Vet. Responsável:			
Período	Manhã	Tarde	Noite
Contato com o tutor			
Exames a serem realizados			
Previsão de alta			
Informações relevantes			

\*\*\* NÃO TEM VALOR FISCAL \*\*\*

## CLINICA VETERINARIA LA PET



VENDA N° 1318048

Data da emissão: 03/04/2019 13:31:19

HOPE

CLIENTE: 432986 - ONG VIVA BICHO

CPF/CNPJ: 06156.776/0001-81

ENDEREÇO Rua José Honorato da Silva,100 - - Nova Esperança

CEP: 88336-070 - Balneário Camboriú/SC

TELEFONE: (47) 33263-1020

OBSERVAÇÃO:

VENDEDOR: CINTIA

Item	Prod.	Quant.	Desc.	Preço Lqd.	Preço Total
1	VIVA BICHO RAI0 X PEQUENO PORTE	1	0%	60,00	60,00
2	VIVA BICHO INTERNAMENTO	1	0%	45,00	45,00
Total nota: R\$ 105,00					
Total nota com desconto: R\$ 105,00					

Clinica Veterinaria La Pet

\*\*\* NÃO TEM VALOR FISCAL \*\*\*





[Voltar](#)**Dados do Animal**

Animal:  Proprietário:   
 1400211 - HOPE  ONG VIVA BICHO

Idade:  Espécie:   
 Sem Idade Informada. FELINA

Raça:   
 SRD

**Anamnese****Queixa Principal:**

PARESIA DE MEMBROS PÉLVICOS, DOR, SECREÇÃO OCULAR.

Ambiente:   
 DE RUA

Procedimentos Realizados:   
 EXAME FÍSICO E RADIOGRAFIAS

**Exame Clínico**

Olhos e Mucosa ocular:   
 SECREÇÃO OCULAR

Cavidade Oral:   
 MUCOSAS PÁLIDAS

TCP:   
 3 SEG

Hidratação:   
 DESIDRATADA

Orelhas/Ouvido:   
 OK

Linfonodos:   
 OK

Pele/Pêlo:   
 SUJOS DEVIDO À DIARRÉIA

Membros Torácicos:   
 OK

Tórax:   
 OK

Membros Pélvicos:   
 PARESIA DE MEMBROS

Abdome:   
 NÃO APRESENTOU DOR À PALPAÇÃO, INCONTINÊNCIA URINÁRIA E INTESTINAL

FC:   
 ESTAVA RONRONANDO

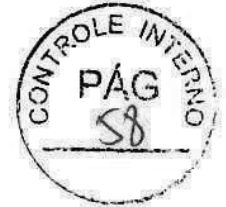

Temperatura:

35°C

Outras observações:

FOI ENCONTRADO EM FRENTE A UM PRÉDIO E TRAZIDO POR MORADORES, NÃO SABEM HISTÓRICO.



Fotos:

Anexos:

Detalhes

Status:

Ativo

Data de Criação:

31/03/2019 21:51:07

Criado por:

VANIA MARIA MUFFATO SAROLLI

## Ficha Geral





## Resumo de Internação



### HOPE (1400211)

FELINA, Fêmea, SRD, Sem idade informada., Kg

Proprietário: **ONG VIVA BICHO**(432986)

Urgente

BOX 5

Alta prevista 31/12/1969

Veterinário: **VANIA**

#### Queixa:

PAREZIA DE MEMBROS PÉLVICOS E SECREÇÃO OCULAR

#### Diagnóstico:

FRATURA DE CABEÇA DE FÊMUR, DISJUNÇÃO SACRO-ILÍACA

#### Prognóstico:

## Histórico

#### 02/04/2019 12:00 - Óbito do animal

Registrado por *Cintia Paravise Pagliari* às 12:00 dia 02/04/2019

Causa: NAO EVIDENCIADO A CAUSA DO OBITO

Relatório: PACIENTE FEZ PARADA CARDIORESPIRATORIO

#### 31/03/2019 21:45 - Prescrição Médica

Registrado por *VANIA MARIA MUFFATO SAROLLI* às 21:45 dia 31/03/2019

MAXICAM 0,2%, 0,02 ml, via Intravenosa, a cada 24 hora(s), por 5dia(s), iniciando em 31/03/2019 às 23:00

#### 31/03/2019 21:42 - Prescrição Médica

Registrado por *VANIA MARIA MUFFATO SAROLLI* às 21:42 dia 31/03/2019

TRAMADOL, 0,02 ml, via Intravenosa, a cada 12 hora(s), por 7dia(s), iniciando em 31/03/2019 às 23:00

#### 31/03/2019 21:42 - Admissão em Internação

Registrado por *VANIA MARIA MUFFATO SAROLLI* às 21:42 dia 31/03/2019

Situação: **Internado**

Box: **BOX 5**

Risco: **Urgente**

Alta prevista:

Queixa: **PAREZIA DE MEMBROS PÉLVICOS E SECREÇÃO OCULAR**

[Voltar](#)**Dados do Animal**

Animal:  Proprietário:

Idade:  Espécie:

Raça:  
SRD

**Anamnese****Queixa Principal:**

PAREZIA DE MEMBROS PÉLVICOS, DOR, SECREÇÃO OCULAR.

Ambiente:  
DE RUA

Procedimentos Realizados:  
EXAME FÍSICO E RADIOGRAFIAS

**Exame Clínico**

Olhos e Mucosa ocular:  
SECREÇÃO OCULAR

Cavidade Oral:  
MUCOSAS PÁLIDAS

TCP:  
3 SEG

Hidratação:  
DESIDRATADA

Orelhas/Ouvido:  
OK

Linfonodos:  
OK

Pele/Pêlo:  
SUJOS DEVIDO À DIARRÉIA

Membros Torácicos:  
OK

Tórax:  
OK

Membros Pélvicos:  
PAREZIA DE MEMBROS

Abdome:  
NÃO APRESENTOU DOR À PALPAÇÃO, INCONTINÊNCIA URINÁRIA E INTESTINAL

FC:  
ESTAVA RONRONANDO



Ficha Geral





Temperatura:

35°C

Outras observações:

FOI ENCONTRADO EM FRENTE A UM PRÉDIO E TRAZIDO POR MORADORES, NÃO SABEM HISTÓRICO.

Fotos:

Anexos:

Detalhes

Status:

Ativo

Data de Criação:

31/03/2019 21:51:07

Criado por:

VANIA MARIA MUFFATO SAROLLI

## Ficha Geral



Data de entrada: 31 / 03 / 19

Data de saída 02 / 04 / 19



**PRONTUÁRIO INTERNAMENTO**

Paciente: Hope Idade: filhote Espécie: Fel Raça: SRD Peso: 0,350 Kg

Proprietário: ONG Viva Bicho Contato: ( )

Lista De Alterações: paresia de MPs, secreção ocular

Suspeita Diagnóstica: fratura, disjunção 5ª Cirurgia: \_\_\_\_\_

Medicações	Dose	Volume/Via	Freq./Dias	Data: 31/03/19			01/04/19			02/04/2019		
				M	T	N	M	T	N	M	T	N
1. Tramadol	2	0,02ml/iv	BID 7d	-	sc 21:30	-	PR 23	-	H	23		
2. Ceftriaxona	30	0,05ml/iv	BID 7d	-	-	-	-	-	suspensão			
3. Maxicam 02%	0,1	0,02ml/iv	SID 5d	-	sc 21:30	-	-	23	-	-	23	
4. Dipirona *	25	0,02ml/iv	BID 7d	-	-	-	-	-	-	-	-	-
5. Limpeza dos olhos d	SF. sempre que tiver	secreção		-	21:30	PR 11h/						
6. Clavacilin	1ml/0,1kg	0,02ml/kg	BID 7d	-	-	-	-	-	19	7	-	19
7.												
8.												
9.												
10.												
Horários das medicações:				03/07	11/15	19/23	03/07	11/15	19/23	03/07	11/15	19/23

\* aferir T°C antes

Acesso venoso										
Data:	___ / ___ / ___			___ / ___ / ___			___ / ___ / ___			
Período	M	T	N	M	T	N	M	T	N	
Cateter										
Membro										MTD: 1, MTE: 2
Responsável										MPD: 3, MPE: 4
Registrar apenas quando trocar o acesso venoso. Trocar sempre a cada 72 horas.										

Fluidoterapia									
Soro/ml	Equipo	M	R	P	Volume/24 hrs	ml/hr	Gotas/seg	Data de início	Un
1.									
2.									
3.									
4.									
Cálculo para cães: M: Manutenção (Muito Jovem: 60 / Jovem: 50 / Adulto: 40) R: Reposição (% desidratação X 10) P: Perdas (Vômito: 40 / Diarreia: 50 / Vômito e Diarreia: 60) (M+R+P) X Peso = Volume em 24 horas Macro: 1 ml = 20 gotas / Micro: 1ml = 60 gotas					Cálculo para gatos: Volume em 24 horas: 22 a 33 ml/kg (de acordo com a necessidade)				



## PRONTUÁRIO INTERNAMENTO

Exame físico									
Data:	31 / 03 / 19			01 / 04 / 19			02 / 04 / 2019		
Período	Manhã	Tarde	Noite	Manhã	Tarde	Noite	Manhã	Tarde	Noite
Desidratação (%)			6	6	6		7%		
Atitude (AVDN)			A	A	A		A		
DOR (0-5)			3	3	3		3		
Mucosa			P	P	P		P		
TPC			3	3	35'		3'		
FR (mpm)			32	28	34		30		
FC (bpm)			RON	120	140		147		
P.A.			-	-	-		-		
Pulso			B-	-	-		-		
TR °C			35°	38,3	34,8	36°	36,8		
Glicemia			-	-	-		-		
Hematócrito			-	-	-		-		
Alimento			Neutralife	Neutralife	Neutralife		Neutralife		
Água			N	N	N		N		
Vômitos			N	N	N		N		
Fezes			D+	N	N		N		
Urina			+	N	+		S		

Atitude: A (Alerta) V (Responsivo Verbalmente) D (Responsivo a dor) N (Não responsivo)      Quantidade: (+/ ++/ +++/ +++)      J: Jejum  
 Mucosas: P (Pálida) NC (Normocorada) CON (Congesta) IC (Ictérica) CIA (Cianótica)      H: Hidratado  
 Pulso: F (Fraco) N (Normal)  
 Vômito: B (Biliar) E (Espumoso) R (Regurgitação) A (Alimentar) H (Hematêmese)  
 Fezes: D (Diarreia) P (Pastosas) ME (Melena) MU (Presença de muco) H (Hematoquezia)  
 Urina: B (Bilirrubinúria) H (Hematúria) D (Disúria)

Tabela de percentual de desidratação		
Severidade	Percentual	Sinais Clínicos
Muito suave	< 5%	Não detectável. Histórico de menor ingestão de água, urina concentrada.
Suave	5 a 6%	Perda sutil da elasticidade cutânea, leve enoftalmia. Histórico de episódios esporádicos de distúrbios.
Moderada	6 a 8%	Inelasticidade da pele, mucosas com aparência pegajosa e levemente ressecadas, aumento do TPC (>3s), enoftalmia e oligúria. Histórico de inapetência, vômitos e diarreias.
Severa	10 a 12%	Inelasticidade da pele, superfícies oculares secas, mucosas levemente cianóticas, tremores musculares involuntários, enoftalmia severa, aumento do TPC e anúria. Histórico de distúrbios gastroentéricos severos (vômitos, diarreia e anorexia)
Choque	12 a 15%	Estupor, taquicardia e pulso fraco, além dos demais sinais supracitados. Histórico semelhante aos demais, porém incluem-se aqui pacientes com hemorragias e queimaduras extensas.



**QUADRO CLÍNICO**  
(Preenchimento obrigatório)



Data: <u>31</u> / <u>03</u> / <u>19</u>			
Período	Manhã	Tarde	Noite
Contato com o tutor			S (Patrícia)
Exames a serem realizados			RX complementar
Previsão de alta			N
Informações relevantes			cheguei d paraplegia, dor e secreção ocular. T°C ↑↑, ficou no tapete térmico. Colocar sacos de manhã.

Incontinência urinária e intestinal.

Data: <u>01</u> / <u>04</u> / <u>19</u>			
Período	Manhã	Tarde	Noite
Contato com o tutor	/	/	N
Exames a serem realizados	/	/	N
Previsão de alta	/	/	N
Informações relevantes	Recuperou TR°. Dormiu a manhã toda. Produzindo secreção ocular.	mantere T°C secreção ocular! Coste mais ativa	Paciente passou a noite bem e estável, mas temperatura subindo muito, comendo pouco e ficar fazendo a limpeza do olho!

ficar fazendo a limpeza do olho!

Data: <u>02</u> / <u>04</u> / <u>19</u>			
Período	Manhã	Tarde	Noite
Contato com o tutor			
Exames a serem realizados	/		
Previsão de alta	/		
Informações relevantes	Realizado limpeza e curativos na base da cauda (mudas e descolamento cutâneo). Acita bem nutricional na seringa. Dormiu o tempo todo.		

na seringa. Dormiu o tempo todo.

\*\*\* NÃO TEM VALOR FISCAL \*\*\*

## CLINICA VETERINARIA LA PET



VENDA N° 8168994

Data da emissão: 06/02/2019 19:06:03

OBAMA

CLIENTE: 432986 - ONG VIVA BICHO

CPF/CNPJ: 06156.776/0001-81

ENDEREÇO Rua José Honorato da Silva,100 - - Nova Esperança

CEP: 88336-070 - Balneário Camboriú/SC

TELEFONE: (47) 33263-1020

OBSERVAÇÃO:

VENDEDOR: Bruna Alice Carpes

Item	Prod.	Quant.	Desc.	Preço Lqd.	Preço Total
1	VIVA BICHO RETIRADA DE MILASES	1	0%	100,00	100,00
2	VIVA BICHO SEDAÇÃO PEQUENO PORTE	1	0%	30,00	30,00
3	CAPSTAR 11,4 MG	1	0%	26,00	26,00
4	VIVA BICHO INTERNAMENTO	1	0%	45,00	45,00
Total nota: R\$ 201,00					
Total nota com desconto: R\$ 201,00					

Clinica Veterinaria La Pet

\*\*\* NÃO TEM VALOR FISCAL \*\*\*



[Voltar](#)



**Dados do Animal**

Animal: 1249590 - OBAMA Proprietário: ONG VIVA BICHO

Idade: Sem idade informada. Espécie: CANINA

Raça: Peso em 03/02/2019 - 8.1 KG SRD

**Anamnese**

Queixa Principal:  
ANIMAL RESGATADO PELA GUARDA AMBIENTAL E TRAZIDO COM AUTORIZAÇÃO DA ONG VIVA BICHO.  
ANIMAL APRESENTA OLHO DIREITO COM PROTUSÃO DA GLÂNDULA E GLOBO OCULAR TOMADO POR MIIASE.  
OLHO ESQUERDO APRESENTA PROTUSÃO DA GLÂNDULA.  
APRESENTA UM NÓDULO NO TÓRAX.

**Procedimentos Realizados:**

**Exame Clínico**

**Fotos:**

**Anexos:**

**Detalhes**

Status: Ativo

Data de Criação: 03/02/2019 17:19:10

Criado por: Bruna Cristina Lima

# Ficha Geral





# Animal Internado

Ficha de Internação

**OBAMA (1249590)**

CANINA, Macho, SRD, Sem idade informada., 8.1 Kg

ONG VIVA BICHO(432986)

Pouco Urgente

BOX 5

Alta prevista 06/02/2019

Veterinário: Bruna Cristina

✎ Editar

📄 Alta

♥ Óbito

📧 Box

🗑 Cancelar

🖨 Imprimir

📅 Histórico

📋 Prescrição Médica

+ Prescrição

< 04/02/2019 >

⊙ Feito

⊙ Feito Atrasado

⊙ Atrasado

⊙ Cancelado

Horário	00	01	02	03	04	05	06	07	08	09	10	11	12	13	14	15	16	17	18	19	20	21	22	23	Ações	
CLAVACILIN 0,4 ml SC																				⊙					🗑 📄	
MAXICAM 2% 0,08 ml SC																				⊙						🗑 📄
DIPIRONA 0,4 ml SC.								⊙												⊙						🗑 📄

captar 1 comp. 03/02 OK.



FICHA DE INTERNAMENTO LAPET



PACIENTE: <i>Olama</i>	PESO: <i>3,1 kg</i>	IDADE: <i>-</i>	ENTRADA: <i>03/02/19</i>
DIAG: <i>miocardiopatia</i>	RAÇA: <i>SRD</i>	PROP.: <i>Ana (Uma Bicho)</i>	VET: <i>Bruna R</i>

PARAMETROS	DATA / HORÁRIO											
	<i>03/02</i>	<i>04/02</i>										
	<i>19:00</i>	<i>07:00</i>										
TEMPERATURA	<i>39,1</i>	<i>38,0</i>										
ACESSO	<i>SA</i>	<i>SA</i>										
COMEU	<i>N</i>	<i>S</i>										
BEBEU	<i>N</i>	<i>S</i>										
FEZES	<i>N</i>	<i>N</i>										
URINA	<i>N</i>	<i>S</i>										
EMESE	<i>N</i>	<i>N</i>										
ATIVIDADE	<i>rest</i>	<i>atv</i>										
TPC	<i>24</i>	<i>24</i>										
BPM	<i>88</i>	<i>112</i>										
FR	<i>16</i>	<i>16</i>										
MUCOSAS	<i>NC</i>	<i>NC</i>										
PARAMETROS	DATA / HORÁRIO											
TEMPERATURA												
ACESSO												
COMEU												
BEBEU												
FEZES												
URINA												
EMESE												
ATIVIDADE												
TPC												
BPM												
FR												
MUCOSAS												

\*\*\* NÃO TEM VALOR FISCAL \*\*\*

# CLINICA VETERINARIA LA PET



VENDA N° 93289141

Data da emissão: 28/02/2019 15:05:12

MAVO - VALRUTE

CLIENTE: 432986 - ONG VIVA BICHO

CPF/CNPJ: 06156.776/0001-81

ENDEREÇO Rua José Honorato da Silva,100 - - Nova Esperança

CEP: 88336-070 - Balneário Camboriú/SC

TELEFONE: (47) 33263-1020

OBSERVAÇÃO:

VENDEDOR: CINTIA

Item	Prod.	Quant.	Desc.	Preço Lqd.	Preço Total
1	GERIATRICO CANINO	1	0%	150,00	150,00
2	ROYAL CANIN PATE MATURE 195 GR	1	0%	12,99	12,99
3	APLICACAO CERENIA 0,1ML	4	0%	5,00	20,00
4	VIVA BICHO INTERNAMENTO	3	0%	45,00	135,00
5	VIVA BICHO RAI0 X PEQUENO PORTE	1	0%	60,00	60,00
Total nota: R\$ 377,99					
Total nota com desconto: R\$ 377,99					





## Resumo de Internação



### Valente (1316220)

CANINA, Macho, POODLE, 18 anos 11 meses 12 dias , 1.6 Kg

Proprietário: **ONG VIVA BICHO(432986)**

Pouco Urgente

BOX 5

Alta prevista 31/12/1969

Veterinário: **Larissa Gomes**

#### Queixa:

Resgate e claudicação de MPD

#### Diagnóstico:

#### Prognóstico:

## Histórico

#### 28/02/2019 15:29 - ALTA

Registrado por CAIXA LA PET BALNEARIO às 15:29 dia 28/02/2019

ALTA DO SISTEMA MAS CONTINUARA NA CLINICA ATE DRA LARISSA LEVAR PRA CASA

#### 28/02/2019 15:8 - ALTA

Registrado por Ana Paula Huida FranÃ§a às 15:8 dia 28/02/2019

Paciente em otimo estado geral.

#### 22/02/2019 22:53 - Prescrição Médica

Registrado por CAIXA LA PET BALNEARIO às 22:53 dia 22/02/2019

Dipirona, 0,08 ml, via Subcutânea, a cada 8 hora(s), iniciando em 22/02/2019 às 23:00

#### 22/02/2019 22:52 - Prescrição Médica

Registrado por CAIXA LA PET BALNEARIO às 22:52 dia 22/02/2019

Tramadol, 0,12 ml, via Subcutânea, a cada 8 hora(s), por 5dia(s), iniciando em 22/02/2019 às 23:00

#### 22/02/2019 22:48 - Prescrição Médica

Registrado por CAIXA LA PET BALNEARIO às 22:48 dia 22/02/2019

Clavacillin, 0,08 ml, via Subcutânea, a cada 24 hora(s), por 5dia(s), iniciando em 22/02/2019 às 23:00

#### 22/02/2019 22:46 - Prescrição Médica

Registrado por CAIXA LA PET BALNEARIO às 22:46 dia 22/02/2019

Maxicam 0,2%, 0,16 ml, via Intravenosa, a cada 24 hora(s), por 3dia(s), iniciando em 22/02/2019 às 23:00

#### 22/02/2019 22:43 - Admissão em Internação

Registrado por CAIXA LA PET BALNEARIO às 22:43 dia 22/02/2019

Situação: **Internado**

Box: **BOX 5**

Risco: **Pouco Urgente**





[Voltar](#)

**Dados do Animal**

Animal: 1316220 - Valente Proprietário: ONG VIVA BICHO

Idade: 18 anos 11 meses 12 dias Espécie: CANINA

Raça: POODLE Peso em 22/02/2019 - 1,6 KG

**Anamnese**

**Queixa Principal:**

Animal trazido por voluntária da ONG, autorizado por responsável, resgatado de uma residência e vítima de maus tratos.

Ambiente: CASA

Ambientação: NI

Alimentação: NI

Vacinação: NI

Vermifugação: NI

Ectoparasitas: NI

Histórico de Reprodução: NI

História médica anterior e Outras observações: NI

Procedimentos Realizados:

**Exame Clínico**

Olhos e Mucosa ocular: NORMOCORADAS

Cavidade Oral: MUCOSAS NORMOCORADAS

TCP: 2 s

Hidratação: levemente desidratado

Orelhas/Ouvido: NDN

Linfonodos: NDN

**Pele/Pêlo:**

Extremante sujo, com fezes secas entremeadas

Membros Torácicos:

ndn



Claudicação e sensibilidade de MPD



Abdome:  
NDN

FC:  
76 bpm

FR:  
32 mm

Temperatura:  
37,3

Fotos:  
Anexos:

Detalhes  
Status:  
Ativo

Data de Criação:  
22/02/2019 21:53:49

Criado por:  
CAIXA LA PET BALNEARIO

## Ficha Geral



Data de entrada: 22 / 02 / 19



Data de saída:       /      /      



**PRONTUÁRIO INTERNAMENTO**

Paciente: mano Valente Idade: NI Espécie: Can Raça: Poodle Peso: 1,6 Kg  
 Proprietário: ONG Viva Bicho Contato: ( )  
 Lista De Alterações: clausuração MPD, desidratação.  
 Suspeita Diagnóstica: fratura? Cirurgia:       

Medicações	Dose	Volume/Via	Freq./Dias	Data: 25/02/19			26/02/19			27/02/19		
				M	T	N	M	T	N	M	T	N
1. Marcicam 0,2l	0,2	0,16 IV	SID/3d									
2. Clavocilin	1ml/20kg	0,08 ISC	SID/5d			23h			23h			23h
3. Tramal		0,12 ISC	TID/5d	7	15	23h	7h	15	23	7	15	23
4. Diprazone		0,08 ISC	TID/5d	7								
5. Limpeza vetes			BID/5d	7	-	19h	7h	-	19h	7	-	19
6. Bioneu + hipervit		2ml cada no	Novo									
7. Curativos			BID/7d	7	-	19h	7h	-	19	7	-	19
8. Nutri-full dog	25ml/10kg	1ml/10	SID/10d	-	-	19h	-	-	19	-	-	19
9. metronidazol	15mg	5ml/SU	BID/7d	-	-	19h	07h	-	19	07	-	19
10. Ronitazina	2mg	0,1ml/ISC	BID/5d	-	10	19h	07h	-	19	07	-	19
Horários das medicações:				03/07	11/15	19/23	03/07	11/15	19/23	03/07	11/15	19/23

Suspensa.  
Suspensa

Cereena 0,1 0,16ml/ISC SID/3d - - 19h - - 19 - - 19

Acesso venoso									
Data:	25/02/19			/      /			26/02/19		
Período	M	T	N	M	T	N	M	T	N
Cateter	24								
Membro	2								
Responsável	<u>Carma</u>								<u>Suzanna</u>
MTD: 1, MTE: 2 MPD: 3, MPE: 4									

Registrar apenas quando trocar o acesso venoso. Trocar sempre a cada 72 horas.

Fluidoterapia									
<u>Bioneu + hipervit</u>									
Soro/ml	Equipo	M	R	P	Volume/24 hrs	ml/hr	Gotas/seg	Data de início	Un
1. RL	<u>mano</u>	40	70	0	176 ml	7,3 ml	1/2 seg.	22/02/19	5
2.									
3.									
4.									

**Cálculo para cães:**  
 M: Manutenção (Muito Jovem: 60 / Jovem: 50 / Adulto: 40)  
 R: Reposição (% desidratação X 10)  
 P: Perdas (Vômito: 40 / Diarreia: 50 / Vômito e Diarreia: 60)  
 (M+R+P) X Peso = Volume em 24 horas  
 Macro: 1 ml = 20 gotas / Micro: 1ml = 60 gotas

**Cálculo para gatos:**  
 Volume em 24 horas: 22 a 33 ml/kg (de acordo com a necessidade)



## PRONTUÁRIO INTERNAMENTO

Exame físico	25 / 02 / 19			26 / 02 / 19			27 / 02 / 2019		
Período	Manhã	Tarde	Noite	Manhã	Tarde	Noite	Manhã	Tarde	Noite
Desidratação (%)	7%	7%		7%		6%	7%		7%
Atitude (AVDN)	A	A		A		A	A		A
DOR (0-5)	2	1		1		1	1		1
Mucosa	NC	P		P		P	NC		NC
TPC	2'	2		2		2'	2'		2'
FR (mpm)	24	20		30		34	36		28
FC (bpm)	100	100		100		100	115		120
P.A.		-		-		-	-		-
Pulso		N		N		-	-		-
TR °C	37,2	37,9		37,6		37,3	37,5		37,3
Glicemia		-		-		-	-		-
Hematócrito		-		-		-	-		-
Alimento	++	uma colher		patê		patê	patê		patê
Água	+	-		+		+	sem		+
Vômitos	N	++		N		N	N		N
Fezes	++	-		N		+	N		N
Urina	+	-		+		++	S		++

Atitude: A (Alerta) V (Responsivo Verbalmente) D (Responsivo a dor) N (Não responsivo)  
 Mucosas: P (Pálida) NC (Normocorada) CON (Congesta) IC (Ictérica) CIA (Cianótica)  
 Pulso: F (Fraco) N (Normal)  
 Vômito: B (Bilíar) E (Espumoso) R (Regurgitação) A (Alimentar) H (Hematêmese)  
 Fezes: D (Diarreia) P (Pastosas) ME (Melena) MU (Presença de muco) H (Hematoquezia)  
 Urina: B (Bilirrubinúria) H (Hematuria) D (Disúria)

Quantidade: (+ / ++ / +++ / ++++) J: Jejum  
 H: Hidratado

Tabela de percentual de desidratação		
Severidade	Percentual	Sinais Clínicos
Muito suave	< 5%	Não detectável. Histórico de menor ingestão de água, urina concentrada.
Suave	5 a 6%	Perda sutil da elasticidade cutânea, leve enoftalmia. Histórico de episódios esporádicos de distúrbios.
Moderada	6 a 8%	Inelasticidade da pele, mucosas com aparência pegajosa e levemente ressecadas, aumento do TPC (>3s), enoftalmia e oligúria. Histórico de inapetência, vômitos e diarreias.
Severa	10 a 12%	Inelasticidade da pele, superfícies oculares secas, mucosas levemente cianóticas, tremores musculares involuntários, enoftalmia severa, aumento do TPC e anúria. Histórico de distúrbios gastroentéricos severos (vômitos, diarreia e anorexia)
Choque	12 a 15%	Estupor, taquicardia e pulso fraco, além dos demais sinais supracitados. Histórico semelhante aos demais, porém incluem-se aqui pacientes com hemorragias e queimaduras extensas.

**QUADRO CLÍNICO**  
(Preenchimento obrigatório)



Data: <u>25/02/19</u>			
Período	Manhã	Tarde	Noite
Contato com o tutor	~	Sim	~
Exames a serem realizados	~	Perfil glicêmico/leucócitos	~
Previsão de alta	~	NÃO	~
Informações relevantes	comendo pouco, regurgita fezes cocô normal, urta + ativo.	Tem vômitos após a refeição. Enjôos. apatia.	paciente estável

Data: <u>26/02/19</u>			
Período	Manhã	Tarde	Noite
Contato com o tutor			
Exames a serem realizados		NÃO	NÃO
Previsão de alta		NÃO	NÃO
Informações relevantes		fez cocô	foi feito aje para a dieta com 39,3°

Data: <u>27/02/2019</u>			
Período	Manhã	Tarde	Noite
Contato com o tutor			
Exames a serem realizados		NÃO	RX
Previsão de alta		NÃO	NÃO
Informações relevantes	Paciente passou a malar, sem alteração digna de nota;	Edema subcutâneo, foi aplicado 0,3 ml de furosemida (16:00 - dose única) - deturcado o vômito	RX de tórax demonstrou, falta de expansão pulmonar em ventres compressivos