

**RELATÓRIO DE VISTORIA Nº 130/2020
ASSOCIAÇÃO DE APOIO ÀS FAMÍLIAS DE DEFICIENTES FÍSICOS - AFADEFI**

Relatamos que, no dia 11 de Janeiro de 2021 realizamos levantamento dos relatórios emitidos por esta Comissão de Monitoramento e Avaliação referente ao período do ano de 2020. A entidade possui firmado os seguintes Termos de Convênio :

- I. Termo de Colaboração FMAS nº 002/2018;
- II. Termo de Colaboração FMDCA nº. 009/2019;

METAS CONSTANTES NO PLANO DE COLABORAÇÃO FMAS 002/2018

4- CRONOGRAMA DE EXECUÇÃO

Descrição pormenorizada das metas quantitativas e mensuráveis a serem atingidas, devendo estar claro, preciso e detalhado o que se pretende realizar ou obter

Cronograma físico de execução do objeto, definição e estimativa de tempo de duração das etapas fases ou atividades, devendo estar claros, precisos e detalhados os meios utilizados para o atingimento das metas.

4.1 – META	4.2- ESPECIFICAÇÃO/ LOCALIDADE	4.3- INDICADOR FÍSICO		4.4- DURAÇÃO	
		UNIDADE	QUANTIDADE	INÍCIO	TÉRMINO
75% de participação das/os usuárias/os em oficinas socioeducativas	Sede da OSC	Usuárias/os	06	01/01/2020	31/12/2020
75% de participação das famílias em grupos específicos	Sede da OSC	Usuários	26	01/01/2020	31/12/2020
75% Atendimento individual	Sede da OSC	Usuários	40	01/01/2020	31/12/20
75% de visitas e atendimentos domiciliares/mês	Domicílio das/os usuários atendidos	Domicílio	15	01/01/2020	31/12/2020

2075% de atividade comunitária/ano	Centros de Referência de Assistência Social e/ou Escolas e/ou Unidades Básicas de Saúde	Atividade Comunitária	08	01/01/2020	31/12/2020
100% de Reuniões com a Rede intersetorial (Assistência Social, Educação e demais órgãos do Sistema de Defesa e Garantia de Direitos)	A definir pela OSC	Reunião	08	01/01/2020	31/12/2020
100% de Reuniões com Usuária/os atendidos nos Centros de Referência de Assistência Social - CRAS	Centros de Referência de Assistência Social - CRAS	Reunião	03	01/01/2020	31/12/2020

5 – INDICADORES

5.1 SERVIÇO OU BEM A SER DISPONIBILIZADO PELA ADMINISTRAÇÃO PÚBLICA	5.2 UNIDADE	5.3 QUANTIDADE	5.4 A – ATENDIDO NA- NÃO ATENDIDO AP – ATENDIDO PARCIALMENTE
Oficina com usuários acompanhados	Oficina	08	
Atendimento individual (semanal)	Atendimento	40	
Atendimento Familiar (mensal)	Atendimento	15	
Oficina com famílias	Oficina	09	
Atividade Comunitária	Atividade	08	
Visita e Atendimento Domiciliar (mensal)	Domicílio	15	
Reunião com grupos de usuários dos CRAS	Grupo	03	
Reunião com a Rede intersetorial	Reunião	08	

5.5 Atividades ou projetos a serem executados pela OSC Contrapartida e contrapartida financeira , se houver	5.6 Unidade	5.7 quantidade
---	-------------	----------------

Indicadores qualitativos e quantitativos a serem utilizados para a aferição do cumprimento das metas ou de alteração da realidade local:

Indicadores qualitativos e quantitativos para a aferição do cumprimento das metas ou de alteração da realidade local:

- Apresentação de folha de rosto do Plano de Acompanhamento Familiar com dados cadastrais dos usuários participantes;
- Lista de presença dos usuários e/ou suas famílias, com assinatura dos usuários, confirmando a participação nas atividades realizadas (atendimentos, reuniões, oficinas e intervenções);
- Relatório de execução de atividades realizadas agenda dos profissionais e/ou das atividades (com datas e horários).

Além da apresentação dos documentos acima, a OSC deverá atender no mínimo os seguintes itens:

- 75% de participação efetiva de usuários e famílias nos grupos ofertados;
- 20% dos usuários estar participando em espaços de deliberação e controle social;
- 50% dos usuários serem encaminhadas para o serviço de convivência e fortalecimento de vínculos do Centro de Referência de Assistência Social do território em que moram;
- 80% das famílias de usuários, com renda per capita de até ½ salário mínimo ou renda mensal total de até 03 salários mínimos serem encaminhadas para inserção ou atualização do Cadastro Único;
- 100% das famílias acompanhadas inseridas no Sistema informatizado disponibilizado pela Gestão da política de assistência social do município;
- Pesquisa semestral de satisfação dos usuários atendidos.



AFADFEI
Associação de Apoio às Famílias de Deficientes Físicos
Balneário Camboriú – SC
Utilidade Pública Municipal Lei nº 3816-12/12/2003 CNPJ: 05405039/0001-02
Utilidade Pública Estadual Lei nº 13.398 de 22/06/2005.
Utilidade Pública Federal n.º 08026.004113/2006-00

RELATÓRIO DE ATENDIMENTO REALIZADOS EM 2020.

SERVIÇO OU BEM A SER DISPONIBILIZADO AFADFEI	UNIDADE	QUANTIDADE PROGRAMADA	QUANTIDADE REALIZADA (MESES)												Metas	
			01	02	03	04	05	06	07	08	09	10	11	12		
Oficina com usuários acompanhados	OFICINA	08	00	01	00	00	00	00	00	00	01	02	00	00	NA	
Atendimentos individual	ATENDIMENTO	40	62	81	77	192	113	105	127	99	123	120	109	90	A	
Atendimento Familiar (mensal)	ATENDIMENTO	15	27	15	07	49	15	36	46	56	37	62	53	60	A	
Oficina com famílias	OFICINA	09	00	03	00	00	00	00	00	00	00	00	00	00	AP	
Atividade comunitária	ATIVIDADES	08	00	00	01	00	00	00	00	00	00	00	00	00	NA	
Visita e atendimento domiciliar (mensal)	DOMICILIO	15	01	04	09	00	01	00	01	00	01	00	00	00	APUJ	
Reunião com grupos de usuários dos CRAS	GRUPO	03	00	00	00	00	00	00	00	00	00	00	00	00	NA	
Reunião com rede Intersetorial	REUNIÃO	08	00	03	05	03	03	03	03	03	03	03	03	05	04	A

METAS – A: ATENDIDAS – NA: NÃO ATENDIDAS – AP: ATENDIDAS PARCIALMENTE

Rua 1500 nº 1837 Centro Fone: 47 – 366-0678
E-mail – afadefi.bal@hotmail.com;
www.afadefi.org

- Ainda, recebemos relatório detalhado referente à cada meta e as pontuações a cada mês, relacionando as metas com as atividades realizadas e conclusão final.
- Devido a pandemia, não foram enviadas listas de presença, fotos ou outros meios de comprovação das atividades mencionadas.

METAS CONSTANTES NO PLANO DE COLABORAÇÃO FMDCA 009/2019

4- CRONOGRAMA DE EXECUÇÃO

Descrição pormenorizada das metas quantitativas e mensuráveis a serem atingidas, devendo estar claro, preciso e detalhado o que se pretende realizar ou obter

Cronograma físico de execução do objeto, definição e estimativa de tempo de duração das etapas, fases ou atividades, devendo estar claros, precisos e detalhados os meios utilizados para o atingimento das metas.

4.1 – META	4.2- ESPECIFICAÇÃO O/ LOCALIDADE	4.3-INDICADOR FÍSICO		4.4- DURAÇÃO	
		UNIDADE	QUANTIDADE	INÍCIO	TÉRMINO
Realizar 1800 atendimentos anuais de fisioterapia	Sede da OSC	Atendimento	1.800	01/01/2020	31/12/2020
Realizar 720 atendimentos anuais de psicologia	Sede da OSC	Atendimento	720	01/01/2020	31/12/2020
Realizar 576 atendimentos anuais de fonoaudiologia	Sede da OSC	Atendimento	576	01/01/2020	31/12/2020
Realizar 576 atendimentos anuais de fisioterapia Ocupacional	Sede da OSC	Atendimento	576	01/01/2020	31/12/2020

5 – INDICADORES

Indicadores qualitativos e quantitativos a serem utilizados para a aferição do cumprimento das metas ou de alteração da realidade local:

Indicadores quantitativos e qualitativos

- Registros de Atendimentos Diários dos usuários e/ou suas famílias, com assinatura dos usuários, confirmando a participação nas atividades realizadas (atendimentos, reuniões, intervenções);
- Objetivos terapêuticos anuais dos usuários por área de atendimentos;
- Avaliação de desempenho a respeito do impacto do projeto, mediante a aplicação de um formulário entregues as famílias, o qual, será avaliado de 6/6 meses o nível de comprometimento dos profissionais envolvidos e a qualidade dos atendimentos realizados.

RELATÓRIOS REALIZADOS PELA COMISSÃO EM 2020:

- Relatório de Vistoria nº 003/2020 (referente aos atendimentos de Dezembro 2019);
- Relatório de Vistoria nº 029/2020;
- Relatório de Vistoria nº 052/2020;
- Relatório de Vistoria nº 074/2020;
- Relatório de Vistoria nº 034/2020;
- Relatório de Vistoria nº 017/2020;
- Relatório de Vistoria nº 101/2020;
- Relatório de Vistoria nº 122/2020;
- Relatório de Vistoria nº 144/2020;

ATENDIMENTOS INFORMADOS DE FEVEREIRO A DEZEMBRO 2020:

ESPECIALIDADE	Nº DE ATENDIMENTOS FEVEREIRO	Nº DE ATENDIMENTOS MAIO	Nº DE ATENDIMENTOS JUNHO	Nº DE ATENDIMENTOS JULHO	Nº DE ATENDIMENTOS AGOSTO	Nº DE ATENDIMENTOS SETEMBRO	Nº DE ATENDIMENTOS OUTUBRO	Nº DE ATENDIMENTOS NOVEMBRO	Nº DE ATENDIMENTOS DEZEMBRO	TOTAL
FISIOTERAPIA	151	223	207	148	105	197	218	184	96	1529
PSICOLOGIA	48	65	65	72	86	53	54	62	74	579
FONOAUDIOLOGIA	51	48	49	49	41	51	54	64	44	451
TERAPIA OCUPACIONAL	67	72	57	57	45	60	66	69	45	538

- *Não foram informados nos relatórios realizados pela Comissão os atendimentos de Janeiro, Março e Abril de 2020.*

Insta salientar que devido a Covid-19 os atendimentos a partir de Março 2020 foram realizados online, sendo retomados os atendimentos presenciais em Abril de 2020 aos pacientes que não apresentavam patologias respiratórias. Não foram enviadas listas de presença dos atendimentos realizados no ano de 2020, somente relatórios de atendimentos.

De acordo com e-mail a entidade realizou atendimentos presenciais e online no mês de Novembro de 2020, e somente online em Dezembro de 2020.

**RELATÓRIO ANUAL RECEBIDO PELA ENTIDADE EM JANEIRO 2021, REFERENTE
AO ANO 2020:**

OBJETIVOS ESPECÍFICOS:

Objetivo específico 01: inserir o primeiro objetivo específico, conforme conta no Plano de Trabalho aprovado pelo CMDCA

Atividade prevista	Nº de atendimentos previstos	Nº de atendimentos realizados	Dados qualitativos alcançados	Dificuldades encontradas
Fisioterapia	1800	1942	Melhora da capacidade funcional minimizando sequelas proporcionando uma melhora nas atividades diárias.	Dificuldades com locomoção dos pacientes/ transportes, principalmente em dias de chuva e frio.

Objetivo específico 02: inserir o segundo objetivo específico, conforme conta no Plano de Trabalho aprovado pelo CMDCA

Atividade prevista	Nº de atendimentos previstos	Nº de atendimentos realizados	Dados qualitativos alcançados	Dificuldades encontradas
Psicóloga	720	722	Elevação da autoestima, melhorando a vivência familiar ajudado no processo de aceitação da deficiência.	Dificuldades com locomoção dos pacientes/ transportes, principalmente em dias de chuva e frio

Objetivo específico 03: inserir o terceiro objetivo específico, conforme conta no Plano de Trabalho aprovado pelo CMDCA

Atividade prevista	Nº de atendimentos previstos	Nº de atendimentos realizados	Dados qualitativos alcançados	Dificuldades encontradas
fonoaudióloga	576	597	Melhora na adequação da Fala, concentração nas <u>atividades propostas</u> e evolução no quadro muscular.	Dificuldades com locomoção dos pacientes/ transportes, principalmente em dias de chuva e frio

Objetivo específico 04: inserir o terceiro objetivo específico, conforme conta no Plano de Trabalho aprovado pelo CMDCA

Atividade prevista	Nº de atendimentos previstos	Nº de atendimentos realizados	Dados qualitativos alcançados	Dificuldades encontradas
Terapeuta ocupacional	576	696	<u>ampliação</u> no campo de ação, desempenho, autonomia, estimulando condições de <u>bem estar</u> e autonomia,	Dificuldades com locomoção dos pacientes/ transportes, principalmente em dias de chuva e frio

PUBLICO ATENDIDO:

		Crianças	Adolescentes	Jovens	Familiares	TOTAL
Número de atendidos projeto.	Previsto	20	14	10	11	45
	Realizado	28	20	10	36	58
Número de atendidos indiretos	Previsto					
	Realizado				1778	
Número de atendidos diretos e indiretos	Previsto					
	Realizado					1206
Número total de atendimentos pelo projeto	Previsto	2786	2095	245		4126
	Realizado	1969	1664	184	141	3958

METAS PREVISTAS E REALIZADAS

		criança	Adolescente	jovens	familia	total
FISIOTERAPIA	METAS PREVISTAS	1600	922	245		2663
	METAS REALIZADAS	1057	705	184		1942
PSICOLOGIA	METAS PREVISTAS	382	466	00	00	848
	METAS REALIZADAS	229	360	00	141	722
FONOAUDIOLOGA	METAS PREVISTAS	412	328	00		718
	METAS REALIZADAS	330	270	00		597
TERAPIAOCUPACIONAL	METAS PREVISTAS	392	379	00		783
	METAS REALIZADAS	353	329	00		696

- A entidade salientou em seu relatório final os pontos positivos e negativos diagnosticados no ano de 2020.

INFORMAÇÕES:

- Conforme e-mail recebido em 19 de Janeiro de 2021, em reunião realizada pelo CMDCA, aprovou recesso com sistema de plantão online das OSC's de 21/12/2020 até 08/01/2021.
- Foi realizada pela entidade pesquisa de satisfação junto aos usuários referente ao ano de 2020.

RECADOS ENVIADOS ÀS FAMÍLIAS E ASSOCIADOS:



Queridas famílias!

Devido ao aumento significativo de casos de COVID-19 em nosso município e com profissionais positivados da AFADEFI, nossos atendimentos presenciais estarão suspensos até segunda - feira dia 30/11/20. Frente ao quadro que estamos vivendo nossos atendimentos serão de forma remota (online) do dia 01/12/20 até 17/12/20. Informamos que serão mantidos os dias e horários de atendimentos. Contamos com a compreensão e qualquer dúvida estamos a disposição para maiores esclarecimentos.

Direção AFADEFI



**COMUNICADO DE
FIM DE ANO**



Comunicamos às famílias e associados que a
AFADefi estará em recesso no período de
21/12/2020 a 10/01/2021.

**O expediente administrativo na sede retornará no
dia 11/01/2021 a partir das 8h.**

**Os atendimentos multiprofissionais serão
retomados no dia 18/01/2021.**

*Boas
festas!*

Com base nos relatórios enviados pela entidade no ano de 2020, observamos que a mesma realizou os atendimentos conforme prevê o plano de trabalho FMDCA 009/2019. Ainda, o modo de comprovação dos atendimentos foi ajustado, passando a ser realizados online. O ano de 2020 foi atípico devido a pandemia, promovendo mudanças nos atendimentos, em que a entidade realizou inovações para as adequações necessárias.

Balneário Camboriú, 19 de Janeiro de 2021.

Paula Marília Turatti
Membro
Matrícula nº 29.283

Tamara Gasperi
Membro
Matrícula nº 32.723

RELATÓRIO DE VISTORIA Nº 144/2020
ASSOCIAÇÃO DE APOIO ÀS FAMÍLIAS DE DEFICIENTES FÍSICOS - AFADEFI

Em 16 de Novembro, recebemos o relatório enviado por e-mail mediante endereço eletrônico <afadefi.bal@hotmail.com>, em que nos foram informadas as atividades do mês de Outubro de 2020. A organização da sociedade civil possui, com esta municipalidade, o seguinte Termos de Colaboração firmados:

- I. Termo de Colaboração FMAS nº 002/2018;
- II. Termo de Colaboração FMDCA nº. 009/2018;
- III. Termo de Colaboração FME 003/2018.

Segue abaixo o relatório enviado:

**RELATÓRIO DAS ATIVIDADES REALIZADAS NO PERÍODO DE 01/10/2020 A
31/10/2020**

**RESUMO DAS AÇÕES DESENVOLVIDAS PELA INSTITUIÇÃO DURANTE O
PERÍODO NO ÂMBITO DO PROJETO:**

Realizar atendimento fisioterápico a crianças e adolescentes. Serão contratados 2 profissionais com uma carga horária de 30 horas semanais e 20 horas respectivamente. Os atendimentos terão duração de 45 a 60 minutos. Os atendimentos serão individualizados especificamente na área da fisioterapia neuro funcional, onde, nas crianças objetivos serão minimizar as sequelas motoras, por meio de atuação precoce no atraso do desenvolvimento motor e nos adolescentes, buscar autonomia nos ambientes sociais e inserção no esporte adaptado, após avaliação fisioterapêutica especializada

Realizar atendimento psicológico a crianças e adolescentes. Será contratado um profissional com uma carga horária de 20 horas semanais. Os atendimentos terão duração de 45 a 60 minutos. Os atendimentos serão de forma individual, atendimento

familiar; grupos de apoio aos deficientes e familiares; visitas domiciliares; palestras; orientação e conscientização nas escolas com alunos com deficiência. Os objetivos são melhora dos laços afetivos e autonomia da pessoa com deficiência física, além de reestruturação familiar e, conseqüentemente, da qualidade de vida, com o resgate da autoestima das crianças e adolescentes. Sensibilização das famílias, com aumento da independência e inclusão social dos pacientes.

Realizar atendimento fonoaudiológico a crianças e adolescentes. Será realizada a contratação de um profissional com uma carga horária de 16 horas semanais. Os atendimentos terão duração de 45 a 60 minutos. Os atendimentos serão de forma individual, atendimento familiar; grupos de apoio aos deficientes e familiares. Os objetivos são adequar os órgãos fonoarticulatórios para o bom desempenho das funções neurovegetativas, mastigação, respiração, deglutição e fala, na aquisição da linguagem oral e escrita.

Realizar atendimentos de Terapia Ocupacional a crianças e adolescentes. Será realizada a contratação de um profissional com uma carga horária de 16 horas semanais. Os atendimentos terão duração de 45 a 60 minutos. Os atendimentos serão de forma individual, atendimento familiar, grupos de apoio aos deficientes, o objetivo é ampliar o campo de ação, desempenho, autonomia e participação, considerando recursos e necessidades de acordo com o momento e lugar, estimulando condições de bem estar e autonomia, por meio do fazer efetivo, relaciona, material e produtivo o profissional contribui com processos de produção de vida e saúde.

OBJETIVO GERAL DO PROJETO E OBJETO DO CONVÊNIO

OBJETIVO GERAL DO PROJETO	OBJETIVO DO TERMO DE COLABORAÇÃO
Viabilizar suporte neuropsicomotor a 45 crianças e adolescentes com deficiência física na <u>AFADDEFI</u> , visando minimizar as sequelas sensório-motoras.	O presente termo de colaboração, decorrente de chamamento público tem por objeto o desenvolvimento de um programa que preste suporte neuropsicomotor a 45 crianças e adolescentes com deficiência física de Balneário Camboriú

OBJETIVOS ESPECÍFICOS:

Objetivo específico 01: inserir o primeiro objetivo específico, conforme conta no Plano de Trabalho aprovado pelo CMDCA

Atividade prevista	Nº de atendimentos previstos	Nº de atendimentos realizados	Dados qualitativos alcançados	Dificuldades encontradas
Fisioterapia	150	218	Melhora da capacidade funcional minimizando sequelas proporcionando uma melhora nas atividades diárias.	Dificuldades com locomoção dos pacientes/ transportes, principalmente em dias de chuva e frio.

Objetivo específico 02: inserir o segundo objetivo específico, conforme conta no Plano de Trabalho aprovado pelo CMDCA

Atividade prevista	Nº de atendimentos previstos	Nº de atendimentos realizados	Dados qualitativos alcançados	Dificuldades encontradas
Psicóloga	60	54	Elevação da autoestima, melhorando a vivência familiar ajudado no processo de aceitação da deficiência.	Dificuldades com locomoção dos pacientes/ transportes, principalmente em dias de chuva e frio

Objetivo específico 03: inserir o terceiro objetivo específico, conforme conta no Plano de Trabalho aprovado pelo CMDCA

Atividade prevista	Nº de atendimentos previstos	Nº de atendimentos realizados	Dados qualitativos alcançados	Dificuldades encontradas
<u>fonoaudióloga</u>	48	54	Melhora na adequação da Fala,	Dificuldades com locomoção dos

			concentração nas atividades propostas e evolução no quadro muscular.	pacientes/ transportes, principalmente em dias de chuva e frio
Objetivo específico 04: inserir o terceiro objetivo específico, conforme conta no Plano de Trabalho aprovado pelo CMDCA				
Atividade prevista	Nº de atendimentos previstos	Nº de atendimentos realizados	Dados qualitativos alcançados	Dificuldades encontradas
Terapeuta ocupacional	64	66	ampliação no campo de ação, desempenho, autonomia, estimulando condições de bem estar e autonomia,	Dificuldades com locomoção dos pacientes/ transportes, principalmente em dias de chuva e frio

PÚBLICO ATENDIDO:

		Crianças	Adolescentes	Jovens	Famílias	Educadores	Outros: (coordenadores educ. especial ou mercado de trabalho)	TOTAL
Número de atendidos projeto.	Previsto	20	18	05	02			45
	Realizado	20	18	05	02			45
Número de atendidos indiretos	Previsto							
	Realizado				208			208
Número de atendidos diretos e indiretos	Previsto							
	Realizado							253
Número total de atendimentos pelo projet	Previsto	261	180	25	00			466
	Realizado	212	157	23	08			392
fisioterapia	Previsto	143	84	25				252

	<i>Realizado</i>	113	82	23				218
<i>Psicologia</i>	<i>Previsto</i>	40	34	00	00			74
	<i>Realizado</i>	29	25	00	08			54
<i>fonoaudiologia</i>	<i>Previsto</i>	40	28	00				68
	<i>Realizado</i>	34	20	00				54
<i>Terapia ocupacional</i>	<i>Previsto</i>	38	34	00				72
	<i>Realizado</i>	36	30	00				66

Ainda, foram realizados alguns questionamentos com relação aos atendimentos realizados em Outubro do corrente ano, conforme abaixo:

- Forma de atendimento das crianças e adolescentes no momento?
Durante o mês de outubro atendimentos presenciais.
- Substituição de corpo de profissionais da entidade (caso tenha havido) no mês que se encerra?
Corpo técnico continua o mesmo.
- Dificuldades encontradas?
Preocupação com a higiene devido ao covid estamos atendendo conforme protocolo de cuidados.
- Outras ações desenvolvidas pela entidade que mereça registro:
Realizamos a comemoração referente ao dia das crianças com a entrega de doces com a presença de um Herói para a entrega.



Desta forma verificamos que, conforme relatório enviado, a entidade retomou suas atividades e está cumprindo o plano de trabalho.

Balneário Camboriú, 16 de Novembro de 2020.



ESTADO DE SANTA CATARINA
PREFEITURA DE BALNEÁRIO CAMBORIÚ
SECRETARIA DE CONTROLE GOVERNAMENTAL
COMISSÃO DE MONITORAMENTO E AVALIAÇÃO
Decreto nº 9.465/2019

Paula Marília Turatti
Membro
Matrícula nº 29.283

Tamara Gasperi
Membro
Matrícula nº 32.723

RELATÓRIO DE VISTORIA Nº 101/2020
ASSOCIAÇÃO DE APOIO ÀS FAMÍLIAS DE DEFICIENTES FÍSICOS - AFADEFI

Em 13 de outubro, recebemos o relatório enviado por e-mail mediante endereço eletrônico <afadefi.bal@hotmail.com>, em que nos foram informadas as atividades do mês de setembro de 2020. A organização da sociedade civil possui, com esta municipalidade, o seguinte Termos de Colaboração firmado

- I. Termo de Colaboração FMAS nº 002/2018;
- II. Termo de Colaboração FMDCA nº. 009/2018;
- III. Termo de Colaboração FME 003/2018.

Segue abaixo o relatório enviado:

RELATÓRIO DAS ATIVIDADES REALIZADAS NO PERÍODO DE 01/09/2020 A 30/09/2020

RESUMO DAS AÇÕES DESENVOLVIDAS PELA INSTITUIÇÃO DURANTE O PERÍODO NO ÂMBITO DO PROJETO:

Realizar atendimento fisioterápico a crianças e adolescentes. Serão contratados 2 profissionais com uma carga horária de 30 horas semanais e 20 horas respectivamente. Os atendimentos terão duração de 45 a 60 minutos. Os atendimentos serão individualizados especificamente na área da fisioterapia neuro funcional, onde, nas crianças objetivos serão minimizar as sequelas motoras, por meio de atuação precoce no atraso do desenvolvimento motor e nos adolescentes, buscar autonomia nos ambientes sociais e inserção no esporte adaptado, após avaliação fisioterapêutica especializada

Realizar atendimento psicológico a crianças e adolescentes. Será contratado um profissional com uma carga horária de 20 horas semanais. Os atendimentos terão duração de 45 a 60 minutos. Os atendimentos serão de forma individual, atendimento familiar; grupos de apoio aos deficientes e familiares; visitas domiciliares; palestras; orientação e conscientização nas escolas com alunos com deficiência. Os objetivos são melhora dos laços afetivos e autonomia da pessoa com deficiência física, além de reestruturação familiar e, conseqüentemente, da qualidade de vida, com o resgate da autoestima das crianças e adolescentes. Sensibilização das famílias, com aumento da independência e inclusão social dos pacientes.

Realizar atendimento fonoaudiológico a crianças e adolescentes. Será realizada a contratação de um profissional com uma carga horária de 16 horas semanais. Os atendimentos terão duração de 45 a 60 minutos. Os atendimentos serão de forma individual, atendimento familiar; grupos de apoio aos deficientes e familiares. Os objetivos são adequar os órgãos fonoarticulatórios para o bom desempenho das funções neurovegetativas, mastigação, respiração, deglutição e fala, na aquisição da linguagem oral e escrita.

Realizar atendimentos de Terapia Ocupacional a crianças e adolescentes. Será realizada a contratação de um profissional com uma carga horária de 16 horas semanais. Os atendimentos terão duração de 45 a 60 minutos. Os atendimentos serão de forma individual, atendimento familiar, grupos de apoio aos deficientes, o objetivo é ampliar o campo de ação, desempenho, autonomia e participação, considerando recursos e necessidades de acordo com o momento e lugar, estimulando condições de bem estar e autonomia, por meio do fazer efetivo, relaciona, material e produtivo o profissional contribui com processos de produção de vida e saúde.

OBJETIVO GERAL DO PROJETO E OBJETO DO CONVÊNIO

OBJETIVO GERAL DO PROJETO	OBJETIVO DO TERMO DE COLABORAÇÃO
Viabilizar suporte neuropsicomotor a 45 crianças e adolescentes com deficiência física na AFADEFI, visando minimizar as sequelas sensório-motoras.	O presente termo de colaboração, decorrente de chamamento público tem por objeto o desenvolvimento de um programa que preste suporte neuropsicomotor a 45 crianças e adolescentes com deficiência física de Balneário Camboriú

OBJETIVOS ESPECÍFICOS:

Objetivo específico 01: inserir o primeiro objetivo específico, conforme conta no Plano de Trabalho aprovado pelo CMDCA

Atividade prevista	Nº de atendimentos previstos	Nº de atendimentos realizados	Dados qualitativos alcançados	Dificuldades encontradas
Fisioterapia	150	197	Melhora da capacidade funcional minimizando sequelas proporcionando uma melhora nas atividades diárias.	Dificuldades com locomoção dos pacientes/ transportes, principalmente em dias de chuva e frio.

Objetivo específico 02: inserir o segundo objetivo específico, conforme conta no Plano de Trabalho aprovado pelo CMDCA

Atividade prevista	Nº de atendimentos previstos	Nº de atendimentos realizados	Dados qualitativos alcançados	Dificuldades encontradas
Psicóloga	60	53	Elevação da autoestima, melhorando a vivência familiar ajudado no processo de aceitação da deficiência.	Dificuldades com locomoção dos pacientes/ transportes, principalmente em dias de chuva e frio

Objetivo específico 03: inserir o terceiro objetivo específico, conforme conta no Plano de Trabalho aprovado pelo CMDCA

Atividade prevista	Nº de atendimentos previstos	Nº de atendimentos realizados	Dados qualitativos alcançados	Dificuldades encontradas
fonoaudióloga	48	51	Melhora na adequação da Fala, concentração nas atividades proposta e evolução no quadro muscular.	Dificuldades com locomoção dos pacientes/ transportes, principalmente em dias de chuva e frio

Objetivo específico 04: inserir o terceiro objetivo específico, conforme conta no Plano de Trabalho aprovado pelo CMDCA

Atividade prevista	Nº de atendimentos previstos	Nº de atendimentos realizados	Dados qualitativos alcançados	Dificuldades encontradas
Terapeuta ocupacional	64	60	ampliação no campo de ação, desempenho, autonomia, estimulando condições de bem estar e autonomia,	Dificuldades com locomoção dos pacientes/ transportes, principalmente em dias de chuva e frio

PÚBLICO ATENDIDO:

		Cri an ça s	Ado les ce nte s	Jov en s	Famili ares	Educ ador es	Outros: (coordsnadores educ. especial ou mercado de trabalho)	TOTAL
Número de atendidos projeto.	Previsto	20	18	05	02			45
	Realizado	20	18	05	02			45
Número de atendidos indiretos	Previsto							
	Realizado				165			165
Número de atendidos diretos e indiretos	Previsto							
	Realizado							210
Número total de atendimentos pelo projet	Previsto	228	185	22	00			435
	Realizado	183	159	19	08			369
<i>fisioterapia</i>	Previsto	125	87	22				234
	Realizado	104	74	19				197
<i>Psicologia</i>	Previsto	32	37	00	00			69
	Realizado	21	24	00	08			53
<i>fonaudiologia</i>	Previsto	47	34	00				59
	Realizado	30	29	00				51
<i>Terapia ocupacional</i>	Previsto	24	27	00				63
	Realizado	28	32	00				60

Desta forma verificamos que, conforme relatório enviado, a entidade retomou suas atividades e está cumprindo o plano de trabalho.

Balneário Camboriú, 28 de Outubro de 2020.

Paula Marília Turatti
Membro
Matrícula nº 29.283

Tamara Gasperi
Membro
Matrícula nº 32.723

RELATÓRIO DE VISTORIA Nº 101/2020
ASSOCIAÇÃO DE APOIO ÀS FAMÍLIAS DE DEFICIENTES FÍSICOS - AFADEFI

Relatamos que, em 22 de Setembro de 2020, realizamos visita in loco na entidade AFADEFI. A organização da sociedade civil possui, com esta municipalidade, o seguinte Termos de Colaboração firmado

- I. Termo de Colaboração FMAS nº 002/2018;
- II. Termo de Colaboração FMDCA nº. 009/2018;
- III. Termo de Colaboração FME 003/2018.

Fomos recebidas pelo Sr. Valdeci Matias que nos relatou que a entidade realizou pesquisa junto aos associados, questionando a retomada dos atendimentos presenciais. Com o resultado favorável, os atendimentos foram reiniciados em 08 de Setembro, conforme mensagem em anexo enviada às famílias. Dos pacientes atendidos pelo projeto, quatro continuam em acompanhamento online.

As medidas de segurança estão sendo realizadas rigorosamente, com número reduzido, contudo, abrangendo o atendimento aos 46 pacientes.

Estavam presentes na entidade: uma psicóloga, uma assistente social e uma profissional fisioterapeuta.

Em 28 de Setembro, recebemos o relatório enviado por e-mail mediante endereço eletrônico <afadefi.bal@hotmail.com>, em que nos foram informadas as atividades do mês de Agosto de 2020:

RELATÓRIO DAS ATIVIDADES REALIZADAS NO PERÍODO DE 01/08/2020 A 31/08/2020

RESUMO DAS AÇÕES DESENVOLVIDAS PELA INSTITUIÇÃO DURANTE O PERÍODO NO ÂMBITO DO PROJETO:

Realizar atendimento fisioterápico a crianças e adolescentes. Serão contratados 2 profissionais com uma carga horária de 30 horas semanais e 20 horas respectivamente. Os atendimentos terão duração de 45 a 60 minutos. Os atendimentos serão individualizados especificamente na área da fisioterapia neuro funcional, onde, nas crianças objetivos serão minimizar as sequelas motoras, por meio de atuação precoce no atraso do desenvolvimento motor e nos adolescentes, buscar autonomia nos ambientes sociais e inserção no esporte adaptado, após avaliação fisioterapêutica especializada

Realizar atendimento psicológico a crianças e adolescentes. Será contratado um profissional com uma carga horária de 20 horas semanais. Os atendimentos terão duração de 45 a 60 minutos. Os atendimentos serão de forma individual, atendimento familiar; grupos de apoio aos deficientes e familiares; visitas domiciliares; palestras; orientação e conscientização nas escolas com alunos com deficiência. Os objetivos são melhora dos laços afetivos e autonomia da pessoa com deficiência física, além de reestruturação familiar e, conseqüentemente, da qualidade de vida, com o resgate da autoestima das crianças e adolescentes. Sensibilização das famílias, com aumento da independência e inclusão social dos pacientes.

Realizar atendimento fonoaudiológico a crianças e adolescentes. Será realizada a contratação de um profissional com uma carga horária de 16 horas semanais. Os atendimentos terão duração de 45 a 60 minutos. Os atendimentos serão de forma individual, atendimento familiar; grupos de apoio aos deficientes e familiares. Os objetivos são adequar os órgãos fonoarticulatórios para o bom desempenho das funções neurovegetativas, mastigação, respiração, deglutição e fala, na aquisição da linguagem oral e escrita.

Realizar atendimentos de Terapia Ocupacional a crianças e adolescentes. Será realizada a contratação de um profissional com uma carga horária de 16 horas semanais. Os atendimentos terão duração de 45 a 60 minutos. Os atendimentos serão de forma individual, atendimento familiar, grupos de apoio aos deficientes, o objetivo é ampliar o campo de ação, desempenho, autonomia e participação, considerando recursos e necessidades de acordo com o momento e lugar, estimulando condições de bem estar e autonomia, por meio do fazer efetivo, relaciona, material e produtivo o profissional contribui com processos de produção de vida e saúde.

OBJETIVO GERAL DO PROJETO E OBJETO DO CONVÊNIO

OBJETIVO GERAL DO PROJETO	OBJETIVO DO TERMO DE COLABORAÇÃO
Viabilizar suporte neuropsicomotor a 45 crianças e adolescentes com deficiência física na <u>AFADefi</u> , visando minimizar as sequelas sensório-motoras.	O presente termo de colaboração, decorrente de chamamento público tem por objeto o desenvolvimento de um programa que preste suporte neuropsicomotor a 45 crianças e adolescentes com deficiência física de Balneário Camboriú

OBJETIVOS ESPECÍFICOS:

Objetivo específico 01: inserir o primeiro objetivo específico, conforme conta no Plano de Trabalho aprovado pelo CMDCA

Atividade prevista	Nº de atendimentos previstos	Nº de atendimentos realizados	Dados qualitativos alcançados	Dificuldades encontradas
Fisioterapia	150	105	Melhora da capacidade funcional minimizando sequelas proporcionando uma melhora nas atividades diárias.	Dificuldades com locomoção dos pacientes/ transportes, principalmente em dias de chuva e frio.

Objetivo específico 02: inserir o segundo objetivo específico, conforme conta no Plano de Trabalho aprovado pelo CMDCA

Atividade prevista	Nº de atendimentos previstos	Nº de atendimentos realizados	Dados qualitativos alcançados	Dificuldades encontradas
Psicóloga	60	86	Elevação da autoestima, melhorando a vivência familiar ajudado no processo de aceitação da deficiência.	Dificuldades com locomoção dos pacientes/ transportes, principalmente em dias de chuva e frio

Objetivo específico 03: inserir o terceiro objetivo específico, conforme conta no Plano de Trabalho aprovado pelo CMDCA

Atividade prevista	Nº de atendimentos previstos	Nº de atendimentos realizados	Dados qualitativos alcançados	Dificuldades encontradas
fonoaudióloga	48	41	Melhora na adequação da Fala,	Dificuldades com locomoção dos

			concentração nas atividades propostas e evolução no quadro muscular.	pacientes/ transportes, principalmente em dias de chuva e frio
Objetivo específico 04: inserir o terceiro objetivo específico, conforme conta no Plano de Trabalho aprovado pelo CMDCA				
Atividade prevista	Nº de atendimentos previstos	Nº de atendimentos realizados	Dados qualitativos alcançados	Dificuldades encontradas
Terapeuta ocupacional	64	45	ampliação no campo de ação, desempenho, autonomia, estimulando condições de bem estar e autonomia,	Dificuldades com locomoção dos pacientes/ transportes, principalmente em dias de chuva e frio

PÚBLICO ATENDIDO:

		Crianças	Adolescentes	Jovens	Famílias	Educadores	Outros: (coordenadores educ. especial ou mercado de trabalho)	TOTAL
Número de atendidos projeto.	Previsto	20	18	05	02			45
	Realizado	20	18	05	02			45
Número de atendidos indiretos	Previsto							
	Realizado				177			177
Número de atendidos diretos e indiretos	Previsto							
	Realizado							222
Número total de atendimentos pelo projet	Previsto	247	172	20	00			439
	Realizado	127	106	13	31			277
fisioterapia	Previsto	131	79	20				230

	Realizado	55	37	13				105
Psicologia	Previsto	39	44	00	00			83
	Realizado	21	34	00	31			86
fonoaudiologia	Previsto	47	34	00				81
	Realizado	21	20	00				41
Terapia ocupacional	Previsto	30	15	00				45
	Realizado	30	15	00				45

VALDECI MATIAS

Diretor Administrativo AFADEFI

Desta forma verificamos que, conforme relatório enviado, a entidade retomou suas atividades e está cumprindo o plano de trabalho.

Balneário Camboriú, 28 de Setembro de 2020.

Paula Marília Turatti
Membro
Matrícula nº 29.283

Tamara Gasperi
Membro
Matrícula nº 32.723



VAMOS MATAR A SAUDADES?

É com muita **ALEGRIA** que informamos que retornaremos amanhã dia **01/09 (terça-feira)**, nossos **atendimentos presenciais**. Para nossa **segurança e da sua família** serão feitas algumas **ALTERAÇÕES** no protocolo de segurança, como:

* Deixar seu filho(a), neto(a) na **recepção** para o profissional ou equipe técnica para **afecção de temperatura e higienização dos pés e das rodas**. Após o término dos atendimentos o associado (a) será entregue ao responsável, também na **recepção**. Pedimos a gentileza de não chegar muito antes e evitar atrasos, para **RESPEITAR** nossas medidas de segurança. **Não será permitido a circulação das famílias na AFADEFI**, somente com a autorização do profissional, em casos de orientações. O **CADERNO AZUL** deve estar sempre com o associado, para melhor **COMUNICAÇÃO**.

* Uso de máscara e de álcool em gel é **OBRIGATÓRIO**, durante a circulação dos associados na AFADEFI, lembrando que o tamanho da máscara deve ser a **ideal** para proteção de seu filho(a), neto(a);

* Os horários permanecerão os mesmos e adaptaremos se necessário.
Qualquer dúvida estamos á disposição.

COORDENAÇÃO AFADEFI



RETOMADA DAS ATIVIDADES PRESENCIAIS

Nossa data para retorno das atividades está programada para dia 08/09 (terça - feira), frente a isso estamos querendo saber se você, seu filho (a) ou neta (o) estarão conosco. Vale lembrar que todas as medidas de segurança serão mantidas e outras implantadas para a proteção de todos. Na semana anterior ao início das atividades, encaminharemos horários e dia da semana dos atendimentos de cada associado.

Para que possamos nos organizar, você deve responder **SOMENTE** nos grupos (FAMÍLIA OU FISIO) **SIM** ou **NÃO** e o nome do associado para nosso controle.

Dúvidas? Diretamente no Whatsapp da AFADEFI.

Coordenação AFADEFI



RELATÓRIO DE VISTORIA Nº 017/2020
ASSOCIAÇÃO DE APOIO ÀS FAMÍLIAS DE DEFICIENTES FÍSICOS - AFADEFI

Relatamos que, em 09 de setembro de 2020, recebemos e-mail da entidade AFADEFI, com os relatórios dos meses de julho e agosto. A organização da sociedade civil possui, com esta municipalidade, o seguinte Termos de Colaboração firmado

- I. Termo de Colaboração FMAS nº 002/2018;
- II. Termo de Colaboração FMDCA nº. 009/2018;
- III. Termo de Colaboração FME 003/2018.

Conforme os relatórios enviados, foi possível observar que:

Mês de julho:

- Serão contratados 2 profissionais para atendimento fisioterápico a crianças e adolescentes com uma carga horária de 30 horas semanais e 20 horas respectivamente. Os atendimentos terão duração de 45 a 60 minutos. Os atendimentos serão individualizados especificamente na área da fisioterapia neuro funcional, onde, nas crianças objetivos serão minimizar as sequelas motoras, por meio de atuação precoce no atraso do desenvolvimento motor e nos adolescentes, buscar autonomia nos ambientes sociais e inserção no esporte adaptado, após avaliação fisioterapêutica especializada;
- Será contratado um profissional para realizar atendimento psicológico a crianças e adolescentes com uma carga horária de 20 horas semanais. Os atendimentos terão duração de 45 a 60 minutos. Os atendimentos serão de forma individual, atendimento familiar; grupos de apoio aos deficientes e familiares; visitas domiciliares; palestras; orientação e conscientização nas escolas com alunos com deficiência. Os objetivos são melhora dos laços afetivos e autonomia da pessoa com deficiência física, além de reestruturação familiar e, conseqüentemente, da qualidade de vida, com o resgate da autoestima das crianças e adolescentes. Sensibilização das famílias, com aumento da independência e inclusão social dos pacientes.

Objetivo específico 01: inserir o primeiro objetivo específico, conforme conta no Plano de Trabalho aprovado pelo CMDCA

Atividade prevista	Nº de atendimentos previstos	Nº de atendimentos realizados	Dados qualitativos alcançados	Dificuldades encontradas
Fisioterapia	150	148	Melhora da capacidade funcional minimizando sequelas proporcionando uma melhora nas atividades diárias.	Dificuldades com locomoção dos pacientes/ transportes, principalmente em dias de chuva e frio.

Objetivo específico 02: inserir o segundo objetivo específico, conforme conta no Plano de Trabalho aprovado pelo CMDCA

Atividade prevista	Nº de atendimentos previstos	Nº de atendimentos realizados	Dados qualitativos alcançados	Dificuldades encontradas
Psicóloga	60	72	Elevação da autoestima, melhorando a vivência familiar ajudado no processo de aceitação da deficiência.	Dificuldades com locomoção dos pacientes/ transportes, principalmente em dias de chuva e frio

Objetivo específico 03: inserir o terceiro objetivo específico, conforme conta no Plano de Trabalho aprovado pelo CMDCA

Atividade prevista	Nº de atendimentos previstos	Nº de atendimentos realizados	Dados qualitativos alcançados	Dificuldades encontradas
fonoaudióloga	48	49	Melhora na adequação da Fala, concentração nas atividades proposta e evolução no quadro muscular.	Dificuldades com locomoção dos pacientes/ transportes, principalmente em dias de chuva e frio

Objetivo específico 04: inserir o terceiro objetivo específico, conforme conta no Plano de Trabalho aprovado pelo CMDCA

Atividade prevista	Nº de atendimentos previstos	Nº de atendimentos realizados	Dados qualitativos alcançados	Dificuldades encontradas
Terapeuta ocupacional	64	57	ampliação no campo de ação, desempenho, autonomia, estimulando condições de bem estar e autonomia,	Dificuldades com locomoção dos pacientes/ transportes, principalmente em dias de chuva e frio



PÚBLICO ATENDIDO:

		Cri an ça s	Ado les ce nte s	Jov en s	Famili ares	Educ ador es	Outros: (coordsnadores educ. especial ou mercado de trabalho)	TOTAL
Número de atendidos projeto.	Previsto	20	18	05	02			45
	Realizado	20	18	05	02			45
Número de atendidos indiretos	Previsto							
	Realizado				173			173
Número de atendidos diretos e indiretos	Previsto							
	Realizado							218
Número total de atendimentos pelo projet	Previsto	256	224	26	00			506
	Realizado	151	147	13	22			333
<i>fisioterapia</i>	Previsto	148	102	26				276
	Realizado	74	61	13				148
<i>Psicologia</i>	Previsto	42	47	00	00			89
	Realizado	22	28	00	22			72
<i>fonoaudiologia</i>	Previsto	37	36	00				73
	Realizado	35	29	00				69
<i>Terapia ocupacional</i>	Previsto	29	39	00				68
	Realizado	20	29	00				49

Mês de agosto:

- Serão contratados 2 profissionais para atendimento fisioterápico a crianças e adolescentes com uma carga horária de 30 horas semanais e 20 horas respectivamente. Os atendimentos terão duração de 45 a 60 minutos. Os atendimentos serão individualizados especificamente na área da fisioterapia neuro funcional, onde, nas crianças objetivos serão minimizar as sequelas motoras, por meio de atuação precoce no atraso do desenvolvimento motor e nos adolescentes, buscar autonomia nos ambientes sociais e inserção no esporte adaptado, após avaliação fisioterapêutica especializada;
- Será contratado um profissional para realizar atendimento psicológico a crianças e adolescentes com uma carga horária de 20 horas semanais. Os atendimentos terão duração de 45 a 60 minutos. Os atendimentos serão de forma individual, atendimento familiar; grupos de apoio aos deficientes e familiares; visitas domiciliares; palestras; orientação e conscientização nas escolas com alunos com deficiência. Os objetivos são melhora dos laços afetivos e autonomia da pessoa com deficiência física, além de reestruturação familiar e, conseqüentemente, da qualidade de vida, com o resgate da autoestima das crianças e adolescentes. Sensibilização das famílias, com aumento da independência e inclusão social dos pacientes.

Objetivo específico 01: inserir o primeiro objetivo específico, conforme conta no Plano de Trabalho aprovado pelo CMDCA

Atividade prevista	Nº de atendimentos previstos	Nº de atendimentos realizados	Dados qualitativos alcançados	Dificuldades encontradas
Fisioterapia	150	105	Melhora da capacidade funcional minimizando sequelas proporcionando uma melhora nas atividades diárias.	Dificuldades com locomoção dos pacientes/ transportes, principalmente em dias de chuva e frio.

Objetivo específico 02: inserir o segundo objetivo específico, conforme conta no Plano de Trabalho aprovado pelo CMDCA

Atividade prevista	Nº de atendimentos previstos	Nº de atendimentos realizados	Dados qualitativos alcançados	Dificuldades encontradas
Psicóloga	60	86	Elevação da autoestima, melhorando a vivência familiar ajudado no processo de aceitação da deficiência.	Dificuldades com locomoção dos pacientes/ transportes, principalmente em dias de chuva e frio

Objetivo específico 03: inserir o terceiro objetivo específico, conforme conta no Plano de Trabalho aprovado pelo CMDCA

Atividade prevista	Nº de atendimentos previstos	Nº de atendimentos realizados	Dados qualitativos alcançados	Dificuldades encontradas
fonoaudióloga	48	41	Melhora na adequação da Fala, concentração nas atividades proposta e evolução no quadro muscular.	Dificuldades com locomoção dos pacientes/ transportes, principalmente em dias de chuva e frio

Objetivo específico 04: inserir o terceiro objetivo específico, conforme conta no Plano de Trabalho aprovado pelo CMDCA

Atividade prevista	Nº de atendimentos previstos	Nº de atendimentos realizados	Dados qualitativos alcançados	Dificuldades encontradas
Terapeuta ocupacional	64	45	ampliação no campo de ação, desempenho, autonomia, estimulando condições de bem estar e autonomia,	Dificuldades com locomoção dos pacientes/ transportes, principalmente em dias de chuva e frio

PÚBLICO ATENDIDO:

		Cri an ça s	Ado les ce nte s	Jov en s	Famili ares	Educ ador es	Outros: (coordsnadores educ. especial ou mercado de trabalho)	TOTAL
Número de atendidos projeto.	Previsto	20	18	05	02			45
	Realizado	20	18	05	02			45
Número de atendidos indiretos	Previsto							
	Realizado				177			177
Número de atendidos diretos e indiretos	Previsto							
	Realizado							222
Número total de atendimentos pelo projet	Previsto	247	172	20	00			439
	Realizado	127	106	13	31			277
<i>fisioterapia</i>	Previsto	131	79	20				230
	Realizado	55	37	13				105
<i>Psicologia</i>	Previsto	39	44	00	00			83
	Realizado	21	34	00	31			86
<i>fonoaudiologia</i>	Previsto	47	34	00				81
	Realizado	21	20	00				41
<i>Terapia ocupacional</i>	Previsto	30	15	00				45
	Realizado	30	15	00				45

Desta forma verificamos que, conforme relatório enviado, a entidade retomou suas atividades e está cumprindo o plano de trabalho.

Balneário Camboriú, 09 de setembro de 2020.

Paula Marília Turatti
Membro
Matrícula nº 29.283

Tamara Gasperi
Membro
Matrícula nº 32.723

RELATÓRIO DE VISTORIA Nº 034/2020
ASSOCIAÇÃO DE APOIO ÀS FAMÍLIAS DE DEFICIENTES FÍSICOS - AFADEFI

Relatamos que, em 07 de Julho de 2020, entramos em contato mediante o telefone (47) 3366-0678, pertencente à própria entidade.

A organização da sociedade civil possui, com esta municipalidade, o seguinte Termos de Colaboração firmado

- I. Termo de Colaboração FMAS nº 002/2018;
- II. Termo de Colaboração FMDCA nº. 009/2018;
- III. Termo de Colaboração FME 003/2018.

Em contato telefônico com o Sr. Valdeci, fui informada que a entidade está atendendo de maneira remota e presencialmente. Em 10 de Julho, recebemos via e-mail "afadefi.bal@hotmail.com" o relatório das atividades realizadas anexas no mês de Junho de 2020, conforme imagens abaixo:

Objetivo específico 01: inserir o primeiro objetivo específico, conforme conta no Plano de Trabalho aprovado pelo CMDCA

Atividade prevista	Nº de atendimentos previstos	Nº de atendimentos realizados	Dados qualitativos alcançados	Dificuldades encontradas
Fisioterapia	150	207	Melhora da capacidade funcional minimizando sequelas proporcionando uma melhora nas atividades diárias.	Dificuldades com locomoção dos pacientes/ transportes, principalmente em dias de chuva e frio.

Objetivo específico 02: inserir o segundo objetivo específico, conforme conta no Plano de Trabalho aprovado pelo CMDCA

Atividade prevista	Nº de atendimentos previstos	Nº de atendimentos realizados	Dados qualitativos alcançados	Dificuldades encontradas
Psicóloga	60	65	Elevação da autoestima, melhorando a vivência familiar ajudado no processo de aceitação da deficiência.	Dificuldades com locomoção dos pacientes/ transportes, principalmente em dias de chuva e <u>frio</u> .

Objetivo específico 03: inserir o terceiro objetivo específico, conforme conta no Plano de Trabalho aprovado pelo CMDCA

Atividade prevista	Nº de atendimentos previstos	Nº de atendimentos realizados	Dados qualitativos alcançados	Dificuldades encontradas
<u>fonoaudióloga</u>	48	49	Melhora na adequação da Fala, concentração nas atividades proposta e evolução no quadro muscular.	Dificuldades com locomoção dos pacientes/ transportes, principalmente em dias de chuva e <u>frio</u> .

Objetivo específico 04: inserir o terceiro objetivo específico, conforme conta no Plano de Trabalho aprovado pelo CMDCA

Atividade prevista	Nº de atendimentos previstos	Nº de atendimentos realizados	Dados qualitativos alcançados	Dificuldades encontradas
Terapeuta ocupacional	64	57	<u>ampliação</u> no campo de ação, desempenho, autonomia, estimulando condições de bem estar e <u>autonomia</u> ,	Dificuldades com locomoção dos pacientes/ transportes, principalmente em dias de chuva e <u>frio</u> .

PÚBLICO ATENDIDO:

		Cri an ça s	Ado les ce nte s	Jov en s	Famili ares	Educ ador es	Outros: (coor dsna dores educ. espe cial ou mercado de trabalho.)	TOTAL
Número de atendidos projeto.	Previsto	20	18	05	02			45
	Realizado	20	18	05	02			45
Número de atendidos indiretos	Previsto							
	Realizado				189			234
Número de atendidos diretos e indiretos	Previsto							
	Realizado							150
Número total de atendimentos pelo projet	Previsto	245	165	19	00			429
	Realizado	176	159	16	14			365

<u>fisioterapia</u>	Previsto	135	92	19				216
	Realizado	109	82	16				207
<u>Psicologia</u>	Previsto	34	44	00	00			78
	Realizado	13	25	00	14			52
<u>fonoaudiologia</u>	Previsto	37	25	00				62
	Realizado	27	22	00				49
<u>Terapia ocupacional</u>	Previsto	39	34	00				73
	Realizado	27	30	00				57

Desta forma verificamos que, conforme relatório enviado, a entidade retomou suas atividades e está cumprindo o plano de trabalho.

Balneário Camboriú, 10 de Julho de 2020.



ESTADO DE SANTA CATARINA
PREFEITURA DE BALNEÁRIO CAMBORIÚ
SECRETARIA DE CONTROLE GOVERNAMENTAL
COMISSÃO DE MONITORAMENTO E AVALIAÇÃO
Decreto nº 9.465/2019

Paula Marília Turatti
Membro
Matrícula nº 29.283

Tamara Gasperi
Membro
Matrícula nº 32.723



AFADEFI

*Associação de Apoio às Famílias de Deficientes Físicos
Balneário Camboriú – SC*

Utilidade Pública Municipal Lei nº 3816-12/12/2003 CNPJ; 05405039/0001-02

Utilidade Pública Estadual Lei nº13.398 de 22/06/2005.

Utilidade Pública Federal n.º08026.004113/2006-00

ENTIDADE: AFADEFI – Associação de Apoio às Famílias de Deficientes Físicos de Balneário Camboriú-SC.

RELATÓRIO DAS ATIVIDADES REALIZADAS NO PERÍODO DE 01/06/2020 A 30/06/2020

RESUMO DAS AÇÕES DESENVOLVIDAS PELA INSTITUIÇÃO DURANTE O PERÍODO

NO ÂMBITO DO PROJETO:

Realizar atendimento fisioterápico a crianças e adolescentes. Serão contratados 2 profissionais com uma carga horária de 30 horas semanais e 20 horas respectivamente. Os atendimentos terão duração de 45 a 60 minutos. Os atendimentos serão individualizados especificamente na área da fisioterapia neuro funcional, onde, nas crianças objetivos serão minimizar as sequelas motoras, por meio de atuação precoce no atraso do desenvolvimento motor e nos adolescentes, buscar autonomia nos ambientes sociais e inserção no esporte adaptado, após avaliação fisioterapêutica especializada

Realizar atendimento psicológico a crianças e adolescentes. Será contratado um profissional com uma carga horária de 20 horas semanais. Os atendimentos terão duração de 45 a 60 minutos. Os atendimentos serão de forma individual, atendimento familiar; grupos de apoio aos deficientes e familiares; visitas domiciliares; palestras; orientação e conscientização nas escolas com alunos com deficiência. Os objetivos são melhora dos laços afetivos e autonomia da pessoa com deficiência física, além de reestruturação familiar e, conseqüentemente, da qualidade de vida, com o resgate da autoestima das crianças e adolescentes. Sensibilização das famílias, com aumento da independência e inclusão social dos pacientes.

Realizar atendimento fonoaudiológico a crianças e adolescentes. Será realizada a contratação de um profissional com uma carga horária de 16 horas semanais. Os atendimentos terão duração de 45 a 60 minutos. Os atendimentos serão de forma individual, atendimento familiar; grupos de apoio aos deficientes e familiares. Os objetivos são adequar os órgãos fonoarticulatórios para o bom desempenho das funções neurovegetativas, mastigação, respiração, deglutição e fala, na aquisição da linguagem oral e escrita.

Realizar atendimentos de Terapia Ocupacional a crianças e adolescentes. Será realizada a contratação de um profissional com uma carga horária de 16 horas semanais. Os atendimentos terão duração de 45 a 60 minutos. Os atendimentos serão de forma individual, atendimento familiar, grupos de apoio aos deficientes, o objetivo é ampliar o campo de ação, desempenho, autonomia e participação, considerando recursos e necessidades de acordo com o momento e lugar, estimulando condições de bem estar e autonomia, por meio do fazer

Rua 1500 nº 1837 Centro Fone: 47 – 3366-0678

E-mail – afadefi.bal@hotmail.com;

www.afadefi.org



AFADefi

Associação de Apoio às Famílias de Deficientes Físicos
Balneário Camboriú – SC

Utilidade Pública Municipal Lei nº 3816-12/12/2003 CNPJ; 05405039/0001-02

Utilidade Pública Estadual Lei nº13.398 de 22/06/2005.

Utilidade Pública Federal n.º08026.004113/2006-00

efetivo, relaciona, material e produtivo o profissional contribui com processos de produção de vida e saúde.

OBJETIVO GERAL DO PROJETO E OBJETO DO CONVÊNIO

OBJETIVO GERAL DO PROJETO	OBJETIVO DO TERMO DE COLABORAÇÃO
Viabilizar suporte neuropsicomotor a 45 crianças e adolescentes com deficiência física na AFADEFI, visando minimizar as sequelas sensório-motoras.	O presente termo de colaboração, decorrente de chamamento público tem por objeto o desenvolvimento de um programa que preste suporte neuropsicomotor a 45 crianças e adolescentes com deficiência física de Balneário Camboriú

OBJETIVOS ESPECÍFICOS:

Objetivo específico 01: inserir o primeiro objetivo específico, conforme conta no Plano de Trabalho aprovado pelo CMDCA

Atividade prevista	Nº de atendimentos previstos	Nº de atendimentos realizados	Dados qualitativos alcançados	Dificuldades encontradas
Fisioterapia	150	207	Melhora da capacidade funcional minimizando sequelas proporcionando uma melhora nas atividades diárias.	Dificuldades com locomoção dos pacientes/ transportes, principalmente em dias de chuva e frio.

Objetivo específico 02: inserir o segundo objetivo específico, conforme conta no Plano de Trabalho aprovado pelo CMDCA

Atividade prevista	Nº de atendimentos previstos	Nº de atendimentos realizados	Dados qualitativos alcançados	Dificuldades encontradas
Psicóloga	60	65	Elevação da autoestima, melhorando a vivência familiar ajudado no processo de aceitação da deficiência.	Dificuldades com locomoção dos pacientes/ transportes, principalmente em dias de chuva e frio

Objetivo específico 03: inserir o terceiro objetivo específico, conforme conta no Plano de Trabalho aprovado pelo CMDCA

Atividade prevista	Nº de atendimentos previstos	Nº de atendimentos realizados	Dados qualitativos alcançados	Dificuldades encontradas

Rua 1500 nº 1837 Centro Fone: 47 – 3366-0678

E-mail – afadefi.bal@hotmail.com;

www.afadefi.org



AFADEFI

Associação de Apoio às Famílias de Deficientes Físicos
Balneário Camboriú – SC

Utilidade Pública Municipal Lei nº 3816-12/12/2003 CNPJ; 05405039/0001-02

Utilidade Pública Estadual Lei nº13.398 de 22/06/2005.

Utilidade Pública Federal n.º08026.004113/2006-00

fonoaudióloga	48	49	Melhora na adequação da Fala, concentração nas atividades proposta e evolução no quadro muscular.	Dificuldades com locomoção dos pacientes/ transportes, principalmente em dias de chuva e frio

Objetivo específico 04: inserir o terceiro objetivo específico, conforme conta no Plano de Trabalho aprovado pelo CMDCA

Atividade prevista	Nº de atendimentos previstos	Nº de atendimentos realizados	Dados qualitativos alcançados	Dificuldades encontradas
Terapeuta ocupacional	64	57	ampliação no campo de ação, desempenho, autonomia, estimulando condições de bem estar e autonomia,	Dificuldades com locomoção dos pacientes/ transportes, principalmente em dias de chuva e frio

PÚBLICO ATENDIDO:

		Crianças	Adolescentes	Jovens	Famílias	Educadores	Outros: (coordenadores educ. especial ou mercado de trabalho)	TOTAL
Número de atendidos projeto.	Previsto	20	18	05	02			45
	Realizado	20	18	05	02			45
Número de atendidos indiretos	Previsto							
	Realizado				189			234
Número de atendidos diretos e indiretos	Previsto							
	Realizado							150
Número total de atendimentos pelo projet	Previsto	245	165	19	00			429
	Realizado	176	159	16	14			365

Rua 1500 nº 1837 Centro Fone: 47 – 3366-0678

E-mail – afadefi.bal@hotmail.com;

www.afadefi.org



AFADEFI

**Associação de Apoio às Famílias de Deficientes Físicos
Balneário Camboriú – SC**

Utilidade Pública Municipal Lei nº 3816-12/12/2003 CNPJ; 05405039/0001-02

Utilidade Pública Estadual Lei nº13.398 de 22/06/2005.

Utilidade Pública Federal n.º08026.004113/2006-00

<i>fisioterapia</i>	<i>Previsto</i>	135	92	19				216
	<i>Realizado</i>	109	82	16				207
<i>Psicologia</i>	<i>Previsto</i>	34	44	00	00			78
	<i>Realizado</i>	13	25	00	14			52
<i>fonoaudiologia</i>	<i>Previsto</i>	37	25	00				62
	<i>Realizado</i>	27	22	00				49
<i>Terapia ocupacional</i>	<i>Previsto</i>	39	34	00				73
	<i>Realizado</i>	27	30	00				57

VALDECI MATIAS

Diretor Administrativo AFADEFI

Rua 1500 nº 1837 Centro Fone: 47 – 3366-0678

E-mail – afadefi.bal@hotmail.com;

www.afadefi.org

RELATÓRIO DE VISTORIA Nº 074/2020
ASSOCIAÇÃO DE APOIO ÀS FAMÍLIAS DE DEFICIENTES FÍSICOS - AFADEFI

Relatamos que, em 22 de maio de 2020, entramos em contato mediante o telefone (47) 3366-0678, pertencente à própria entidade.

A organização da sociedade civil possui, com esta municipalidade, o seguinte Termos de Colaboração firmado

- I. Termo de Colaboração FMAS nº 002/2018;
- II. Termo de Colaboração FMDCA nº. 009/2018;
- III. Termo de Colaboração FME 003/2018.

Recebemos via e-mail "afadefi.bal@hotmail.com" o relatório das atividades realizadas anexas no mês de maio/junho de 2020, conforme anexo.

Objetivo específico 01: inserir o primeiro objetivo específico, conforme conta no Plano de Trabalho aprovado pelo CMDCA				
Atividade prevista	Nº de atendimentos previstos	Nº de atendimentos realizados	Dados qualitativos alcançados	Dificuldades encontradas
Fisioterapia	150	223	Melhora da capacidade funcional minimizando sequelas proporcionando uma melhora nas atividades diárias.	Dificuldades com locomoção dos pacientes/ transportes, principalmente em dias de chuva e frio.
Objetivo específico 02: inserir o segundo objetivo específico, conforme conta no Plano de Trabalho aprovado pelo CMDCA				
Atividade prevista	Nº de atendimentos previstos	Nº de atendimentos realizados	Dados qualitativos alcançados	Dificuldades encontradas
Psicóloga	60	65	Elevação da autoestima, melhorando a vivência familiar ajudado no processo de aceitação da deficiência.	Dificuldades com locomoção dos pacientes/ transportes, principalmente em dias de chuva e frio

Objetivo específico 03: inserir o terceiro objetivo específico, conforme conta no Plano de Trabalho aprovado pelo CMDCA				
Atividade prevista	Nº de atendimentos previstos	Nº de atendimentos realizados	Dados qualitativos alcançados	Dificuldades encontradas
fonoaudióloga	48	48	Melhora na adequação da Fala, concentração nas atividades proposta e evolução no quadro muscular.	Dificuldades com locomoção dos pacientes/ transportes, principalmente em dias de chuva e frio
Objetivo específico 04: inserir o terceiro objetivo específico, conforme conta no Plano de Trabalho aprovado pelo CMDCA				
Atividade prevista	Nº de atendimentos previstos	Nº de atendimentos realizados	Dados qualitativos alcançados	Dificuldades encontradas
Terapeuta ocupacional	64	72	ampliação no campo de ação, desempenho, autonomia, estimulando condições de bem estar e autonomia,	Dificuldades com locomoção dos pacientes/ transportes, principalmente em dias de chuva e frio

PÚBLICO ATENDIDO:

		Cri an ça s	Ado les ce nte s	Jov en s	Famili ares	Educ ador es	Outros: (coordsnadores educ. especial ou mercado de trabalho)	TOTAL
Número de atendidos projeto.	Previsto	20	18	05	02			45
	Realizado	20	18	05	02			45
Número de atendidos indiretos	Previsto							
	Realizado				113			113
Número de atendidos diretos e indiretos	Previsto							
	Realizado							158
Número total de atendimentos pelo projet	Previsto	224	195	30	00			449
	Realizado	192	184	23	09			408
<i>fisioterapia</i>	Previsto	140	87	30				257
	Realizado	119	81	23				223
<i>Psicologia</i>	Previsto	20	44	00	00			64
	Realizado	12	44	00	09			65
<i>fonoaudiologia</i>	Previsto	28	28	00				56
	Realizado	25	23	00				48
<i>Terapia ocupacional</i>	Previsto	36	36	00				72
	Realizado	36	32	00				72



ESTADO DE SANTA CATARINA
PREFEITURA DE BALNEÁRIO CAMBORIÚ
SECRETARIA DE CONTROLE GOVERNAMENTAL
COMISSÃO DE MONITORAMENTO E AVALIAÇÃO
Decreto nº 9.465/2019

Desta forma verificamos que, conforme relatório enviado, a entidade retomou suas atividades e está cumprindo o plano de trabalho.

Balneário Camboriú, 25 de junho de 2020

Paula Marília Turatti
Membro
Matrícula nº 29.283

Tamara Gasperi
Membro
Matrícula nº 32.723

**RELATÓRIO DE VISTORIA Nº 029/2020.
ASSOCIAÇÃO DE APOIO ÀS FAMÍLIAS DE DEFICIENTES FÍSICOS - AFADEFI**

Relato que, na data de 03 de março de 2020, às 09am, foi realizada diligência na Rua 1500, n.º 1837, Bairro Centro, na cidade de Balneário Camboriú, cujo endereço corresponde a um prédio próprio de quatro andares, a qual possui, com esta municipalidade, os seguintes Termos de parceria firmados:

- I. Termo de Colaboração FMAS nº 002/2018;
- II. Termo de Colaboração FMDCA nº. 009/2018;
- III. Termo de Colaboração FME 003/2018.

O objetivo precípua da respectiva visita deu-se em razão do pedido do presidente do CMDCA, que visava discutir a homologação dos relatórios pelos membros da comissão formada pelo próprio CMDCA e pela Comissão de Monitoramento e Avaliação Monitoramento, bem como realizar diligência quanto ao funcionamento da entidade em questão

Durante a reunião foram discutidos os seguintes pontos:

- Que o CMDCA criou uma comissão que ficaria responsável pelas homologações;
- Que os mesmos estavam encontrando dificuldades de analisar os relatórios;
- Que a criação da comissão foi feita a pedido das entidades e do próprio CMDCA e não da Comissão de Avaliação e Monitoramento;
- Que o CMDCA faria nova reunião para decidir se fariam as análises e se solicitariam também análise feita da Comissão de Avaliação e Monitoramento.

Neste mesmo dia da reunião foi verificado que entidade estava atendendo normalmente, mas não foi feita coleta de dados e relatórios. Em dia posterior, foi realizado contato com o Sr. Valdecir, que informou o número de atendimentos realizados no mês de fevereiro

ATENDIMENTO	TOTAL
FISIOTERAPIA	151
PSICOLOGIA	48
FONOAUDIOLOGIA	51
TERAPIA OCUPACIONAL	67
TOTAL	317

Desta forma, verificamos por meio da visita in loco (reunião) e contato telefônico, que a entidade está executando os trabalhos conforme o plano de trabalho e termos de convênio.

Balneário Camboriú, 03 de março de 2020.

Raquel Nunes
Membro
Matrícula nº 18.441

RELATÓRIO DE VISTORIA Nº 052/2020
ASSOCIAÇÃO DE APOIO ÀS FAMÍLIAS DE DEFICIENTES FÍSICOS - AFADEFI

Relatamos que, em 22 de Abril de 2020, às 14 pm., entramos em contato mediante o telefone (47) 33660678, pertencente à própria entidade. A organização da sociedade civil possui, com esta municipalidade, o seguinte Termos de Colaboração firmado

- I. Termo de Colaboração FMAS nº 002/2018;
- II. Termo de Colaboração FMDCA nº. 009/2018;
- III. Termo de Colaboração FME 003/2018.

Diante da situação de pandemia do COVID-19, a entidade, passou por um período de paralisação dos atendimentos. Em conversa com o Diretor, foi informado que:

- Conforme relatado pelo Sr. Valdecir, a entidade cessou os atendimentos presenciais no dia 17 de março, voltando a atender no dia 06 de abril.
- Foram realizados atendimentos durante todo o período de paralisação, via chamada de vídeo para todas as especialidades;
- A partir do dia 06/04/2020 os atendimentos começaram a ser realizados nas dependências da sede;
- Apenas as pessoas atendidas que fazem parte de grupo de risco, principalmente aquelas com problemas respiratórios, continuam sendo atendidas via chamadas de vídeo

Desta forma verificamos que, por meio de contato telefônico, que a entidade seguiu os decretos de distanciamento social no período e cumpriu de forma remota as atividades dos planos de trabalho e termos de convênio.

Balneário Camboriú, 22 de abril de 2020



ESTADO DE SANTA CATARINA
PREFEITURA DE BALNEÁRIO CAMBORIÚ
SECRETARIA DE CONTROLE GOVERNAMENTAL
COMISSÃO DE MONITORAMENTO E AVALIAÇÃO
Decreto nº 9.465/2019

Paula Marília Turatti
Membro
Matrícula nº 29.283

Tamara Gasperi
Membro
Matrícula nº 32.723

Raquel Nunes
Membro
Matrícula nº 18.441

Memorando 2.188/2020

De: Tamara G. - SCGTP - CMA

Para: SCGTP - CMA - Comissão de Monitoramento e Avaliação

Data: 29/01/2020 às 17:42:02

Relatório 17ª Fase 003_2020 - AFADEFI

Boa tarde,

Segue anexo Relatório 17ª Fase 003_2020 - AFADEFI, referente a vistoria realizada em 29/01/2020.

Atenciosamente,

_Tamara Gasperi

Matrícula 32723
assistente administrativo

Anexos:

Relatório 17ª Fase 003_2020 - AFADEFI (2).pdf

RELATÓRIO DE VISTORIA Nº 003/2020.
ASSOCIAÇÃO DE APOIO ÀS FAMÍLIAS DE DEFICIENTES FÍSICOS - AFADEFI

Relatamos que, na data de 29 de Janeiro de 2020, às 10h05min, os membros Tamara Gasperi, Paula Marília Turatti e Raquel Nunes realizaram diligência na Rua 1500, n.º 1837, Bairro Centro, na cidade de Balneário Camboriú, cujo endereço corresponde a um prédio próprio de quatro andares, a qual possui, com esta municipalidade, os seguintes Termos de parceria firmados:

- I. Termo de Colaboração FMAS nº 002/2018;
- II. Termo de Colaboração FMDCA nº. 009/2018;
- III. Termo de Colaboração FME 003/2018.

O objetivo precípua da respectiva diligência, deu-se em razão da necessidade verificar *in loco* as atividades desenvolvidas pela referida entidade, no âmbito do Município, ante as especificações contidas nos termos de parceria do FMAS, FMDCA e FME, com base nos indicadores estabelecidos e aprovados no plano de trabalho.

Durante a visita, foi possível constatar, por meio de elementos disponíveis no local:

- Fomos recepcionados pelo Sr. Valdecir Matias e pela colaboradora Bianca, sem prévio agendamento;
- De acordo com o Sr Valdecir, a entidade fechou para férias coletivas no período de 20 de Dezembro de 2019 à 05 de Janeiro de 2020. Nesse período, foram realizadas algumas melhorias na entidade, como a troca do piso, a pintura da estrutura, instaladas divisórias para dois escritórios. Ainda, na presente data, está sendo executada a melhoria nas escadas e posteriormente será iniciada no elevador.
- Visitamos a sala de atendimento Psicológico/Fonoaudiológico, bem como a de Fisioterapia, conforme imagens anexas.
- A entidade possui 02 profissionais em fisioterapia, 02 profissionais em psicologia, 01 profissional em fonoaudiologia e um profissional na especialidade

de terapia ocupacional. Além disso, possui uma assistente social e um colaborador administrativo. Uma nova Assistente Social foi contratada, a fim de substituir a profissional desvinculada.

- Conforme relatado pelo Sr. Valdecir, foram realizados os seguintes atendimentos no mês de Dezembro 2019:

ATENDIMENTO	TOTAL
FISIOTERAPIA	75
PSICOLOGIA	41
FONOAUDIOLOGIA	34
TERAPIA OCUPACIONAL	38
TOTAL	188

- Os agendamos podem ser visualizados no quadro fixado no local, conforme imagem anexo.

Desta forma, verificamos por meio da visita in loco que a entidade está executando os trabalhos conforme o plano de trabalho e termos de convênio.

Balneário Camboriú, 29 de Janeiro de 2020.

Paula Marília Turatti
Membro
Matrícula nº 29.283

Tamara Gasperi
Membro
Matrícula nº 32.723

Raquel Nunes
Membro
Matrícula nº 18.441

The whiteboard contains a handwritten schedule for bus routes. The routes are organized into columns and rows, with each cell detailing a specific line and its stops. The columns represent different routes, and the rows represent different lines (1ª, 2ª, 3ª, 4ª, 5ª, 6ª). The entries include bus numbers, driver names, and scheduled times.

1ª linha	2ª linha	3ª linha	4ª linha	5ª linha	6ª linha
08:00 - Itaipava 09:00 - Itaipava 09:45 - Itaipava 10:30 - Itaipava 11:15 - Itaipava	08:00 - Itaipava 09:00 - Itaipava 09:45 - Itaipava 10:30 - Itaipava 11:15 - Itaipava	08:00 - Itaipava 09:00 - Itaipava 09:45 - Itaipava 10:30 - Itaipava 11:15 - Itaipava	08:00 - Itaipava 09:00 - Itaipava 09:45 - Itaipava 10:30 - Itaipava 11:15 - Itaipava	08:00 - Itaipava 09:00 - Itaipava 09:45 - Itaipava 10:30 - Itaipava 11:15 - Itaipava	08:00 - Itaipava 09:00 - Itaipava 09:45 - Itaipava 10:30 - Itaipava 11:15 - Itaipava
08:00 - Itaipava 09:00 - Itaipava 09:45 - Itaipava 10:30 - Itaipava 11:15 - Itaipava	08:00 - Itaipava 09:00 - Itaipava 09:45 - Itaipava 10:30 - Itaipava 11:15 - Itaipava	08:00 - Itaipava 09:00 - Itaipava 09:45 - Itaipava 10:30 - Itaipava 11:15 - Itaipava	08:00 - Itaipava 09:00 - Itaipava 09:45 - Itaipava 10:30 - Itaipava 11:15 - Itaipava	08:00 - Itaipava 09:00 - Itaipava 09:45 - Itaipava 10:30 - Itaipava 11:15 - Itaipava	08:00 - Itaipava 09:00 - Itaipava 09:45 - Itaipava 10:30 - Itaipava 11:15 - Itaipava
08:00 - Itaipava 09:00 - Itaipava 09:45 - Itaipava 10:30 - Itaipava 11:15 - Itaipava	08:00 - Itaipava 09:00 - Itaipava 09:45 - Itaipava 10:30 - Itaipava 11:15 - Itaipava	08:00 - Itaipava 09:00 - Itaipava 09:45 - Itaipava 10:30 - Itaipava 11:15 - Itaipava	08:00 - Itaipava 09:00 - Itaipava 09:45 - Itaipava 10:30 - Itaipava 11:15 - Itaipava	08:00 - Itaipava 09:00 - Itaipava 09:45 - Itaipava 10:30 - Itaipava 11:15 - Itaipava	08:00 - Itaipava 09:00 - Itaipava 09:45 - Itaipava 10:30 - Itaipava 11:15 - Itaipava
08:00 - Itaipava 09:00 - Itaipava 09:45 - Itaipava 10:30 - Itaipava 11:15 - Itaipava	08:00 - Itaipava 09:00 - Itaipava 09:45 - Itaipava 10:30 - Itaipava 11:15 - Itaipava	08:00 - Itaipava 09:00 - Itaipava 09:45 - Itaipava 10:30 - Itaipava 11:15 - Itaipava	08:00 - Itaipava 09:00 - Itaipava 09:45 - Itaipava 10:30 - Itaipava 11:15 - Itaipava	08:00 - Itaipava 09:00 - Itaipava 09:45 - Itaipava 10:30 - Itaipava 11:15 - Itaipava	08:00 - Itaipava 09:00 - Itaipava 09:45 - Itaipava 10:30 - Itaipava 11:15 - Itaipava
08:00 - Itaipava 09:00 - Itaipava 09:45 - Itaipava 10:30 - Itaipava 11:15 - Itaipava	08:00 - Itaipava 09:00 - Itaipava 09:45 - Itaipava 10:30 - Itaipava 11:15 - Itaipava	08:00 - Itaipava 09:00 - Itaipava 09:45 - Itaipava 10:30 - Itaipava 11:15 - Itaipava	08:00 - Itaipava 09:00 - Itaipava 09:45 - Itaipava 10:30 - Itaipava 11:15 - Itaipava	08:00 - Itaipava 09:00 - Itaipava 09:45 - Itaipava 10:30 - Itaipava 11:15 - Itaipava	08:00 - Itaipava 09:00 - Itaipava 09:45 - Itaipava 10:30 - Itaipava 11:15 - Itaipava



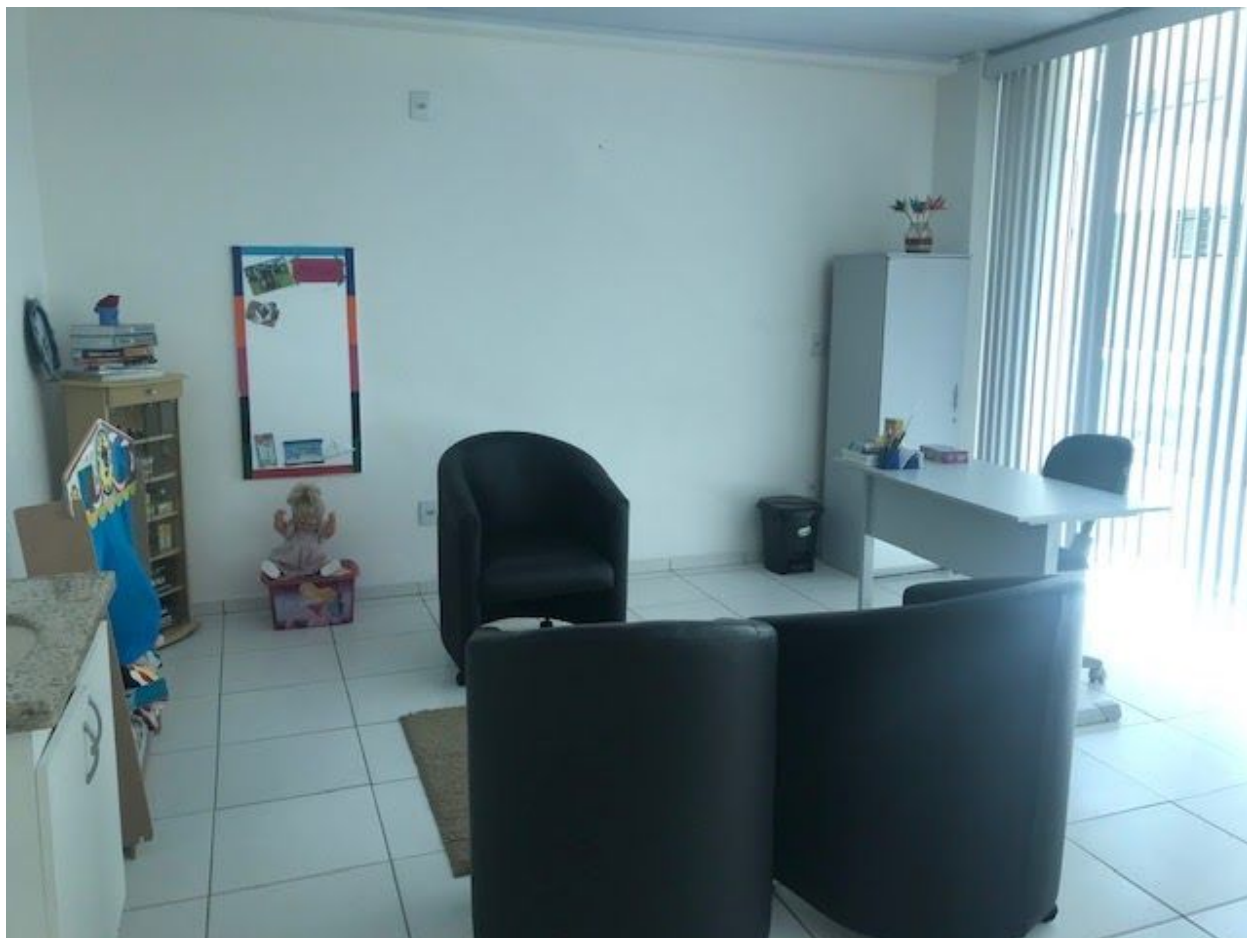

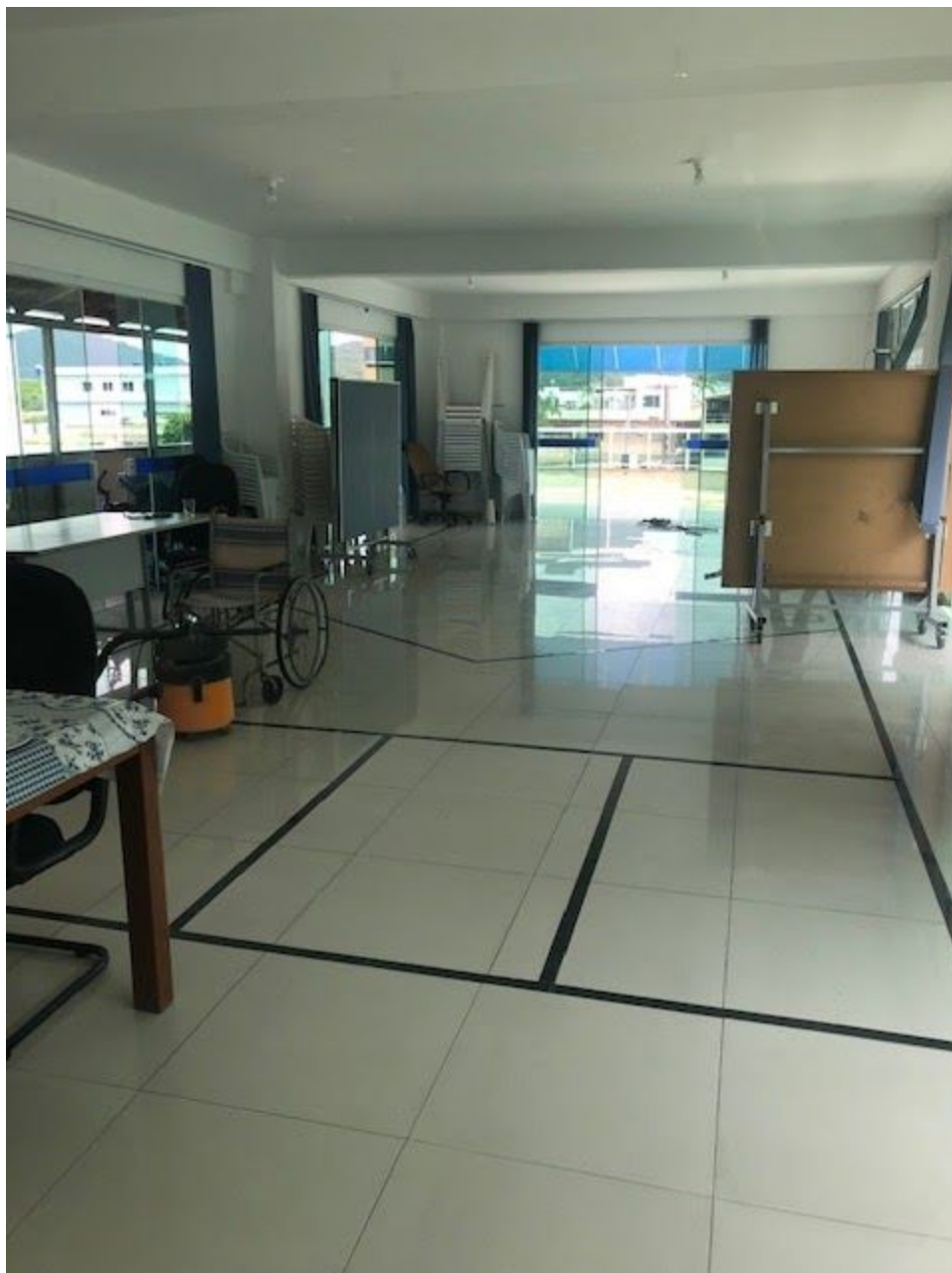







VERIFICAÇÃO DAS ASSINATURAS



Código para verificação: 3438-4C3A-0762-7778

Este documento foi assinado digitalmente pelos seguintes signatários nas datas indicadas:

- ✓ PAULA MARILIA TURATTI (CPF 084.433.859-10) em 31/01/2020 13:27:37 (GMT-03:00)
Emitido por: Sub-Autoridade Certificadora 1Doc (Assinatura 1Doc)

Para verificar a validade das assinaturas, acesse a Central de Verificação em <https://bc.1doc.com.br/verificacao/> e informe o código acima ou por meio do link abaixo:

<https://bc.1doc.com.br/verificacao/3438-4C3A-0762-7778>