

RELATÓRIO DE VISTORIA Nº. 14/2021
Instituto Catarinense de Conservação da Fauna e Flora – ICCO

A Comissão de Monitoramento e Avaliação realizou levantamento da parceria firmada entre Prefeitura de Balneário Camboriú, através da Fundação Municipal do Meio Ambiente, e a entidade Instituto Catarinense de Conservação da Fauna e Flora – ICCO referente ao **Termo de Fomento FUNDEMA 001/2020**, com vigência de 01/2021 a 12/2022, cujo objeto é “Alimentação dos animais administrados pelo ICCO - Instituto Catarinense de Conservação da Fauna, no Complexo ambiental Cyro Gevaerd”..

De acordo com o plano de trabalho publicado no site da prefeitura, as metas pactuadas são:

3.1 - META	3.2- ESPECIFICAÇÃO/ LOCALIDADE	3.3- INDICADOR FÍSICO		3.4- DURAÇÃO
		UN	QTDE	
Alimentar os animais	- Rações específicas para 639 animais entre mamíferos (cervos, lhamas, macacos e outros), aves (flamingos, araras, papagaios em geral, tucanos, mutuns, avestruz, emas, gralhas, pássaros pequenos e outros) e répteis como jabutis iguanas e tartarugas.	Kg	128.068	24 meses
	- Carnes e derivados (frango, peixe, carne de desossa, carne suína, bovina, coração, rim, fígado bovino e suíno), para 58 animais entre mamíferos como tigre, leão, lobo, quati, irara e outros, aves como corujas, gaviões, gaivota e urubu e répteis como jacaré.		56.910	
	- Frutas e verduras , para 548 animais entre mamíferos (macacos, lobo, quati, tamanduá, entre outros, aves (araras e papagaios, gralhas, pássaros, pequenos como sabiás, entre outros e répteis como jabutis e iguanas.		127.486	

ADMINISTRAÇÃO PÚBLICA			
Repasse mensal de recursos financeiros	Monetária	R\$ 11.000,00	

4.5- SERVIÇO OU BEM A SER DISPONIBILIZADO PELA OSC (contrapartida)	4.6 - UNIDADE	4.7- QUANTIDADE
Alimentação dos animais silvestres	Quilo	312.464

Indicadores qualitativos e quantitativos a serem utilizados para a aferição do cumprimento das metas ou de alteração da realidade local:

Alimentação: Os mamíferos são alimentados duas vezes ao dia (período matutino e vespertino) enquanto que as aves e répteis, somente no período matutino. Já os filhotes são alimentados de três em três horas.

Nas rações específicas, sementes e grãos são consumidos para os mamíferos 50.696 quilos, 66.452 quilos para as aves e para os répteis 10.920 quilos, anualmente.

Nas carnes e derivados são consumidos para os mamíferos 52.542 quilos, para as aves e répteis, 4.368 quilos, anualmente.

Nas frutas, legumes e verduras, para os mamíferos 88.904 quilos, para as aves 25.630 quilos e para os répteis, 12.952 quilos, anualmente.

Relatório através de Tabela de animais recebidos e escolas/entidades do município que visitaram o zoo mensalmente.

Aferição de notas fiscais mensalmente.

6.5-Despesas Previstas	6.6-UNIDADE	6.7-VALOR UNITARIO (mensal)	6.8 - TOTAL
Rações específicas para mamíferos, aves e répteis	128.068 Kg	R\$ 5.166,67	R\$ 124.000,00
- Carnes e derivados (frango, peixe, desossa de carne, carne suína, bovina, coração bovino e suíno);	56.910 Kg	R\$ 2.833,33	R\$ 68.000,00
Frutas e verduras	127.486 Kg	R\$ 3.000,00	R\$ 72.000,00

6.5.1-TOTAL GERAL DESPESAS: R\$ 264.000,00

No dia xxx enviamos e-mail a entidade no endereço administracao@zoobalneariocamboriu.com.br solicitando os seguintes dados:

1. Quais os produtos adquiridos com recursos da parcela ref. ao mês 01/2021? (enviar nf comprovando).
2. Houve emprego de recursos próprios para pagamento das despesas relativas à parceria? Quanto?
3. Quantos animais foram alimentados (mês 01/2021)?
4. Está recebendo visitantes? Se sim, quais, datas, nº de pessoas.
5. Número de animais nascidos, recebidos, devolvidos e óbitos (mês 01/2021). Enviar registros fotográficos.

No dia 09/02 recebemos e-mail da entidade com as informações abaixo:

- No mês de janeiro foram adquiridos Frutas, legumes e verduras; Ração para calopsita; Ração para papagaio; Girassol graúdo; Girassol miúdo e Milho inteiro, pagos com recursos da parceria. Com essa alimentação foram alimentados 91 mamíferos e 495 aves.
- Foi utilizado recurso próprio na importância de R\$196,10 para pagamento de despesas excedentes, bem como para cobertura de tarifas bancárias no valor de R\$84,00.
- Não houve visita escolar.
- Receberam 47 animais provenientes da Guarda Municipal Ambiental, destes: 31 foram reabilitados e voltaram para seu ambiente de origem; 02 permaneceram no Parque porque não conseguem sobreviver sozinhos no seu ambiente; 08 estão sob cuidados na veterinária, 05 foram à óbito e 01 foi entregue ao IMA – Instituto de Meio Ambiente (fotos anexas).

Abaixo, apresentamos tabela com os dados obtidos nas notas fiscais enviadas:

Data	NF	Fornecedor	Descrição	Qtde	Valor
22/01	52078	Pássaros do Vale	ração papagaio	200kg	R\$1.584,00
			girassol graúdo	68,58kg	R\$537,00

			girassol miúdo	60kg	R\$383,60
			ração calopsita	150kg	R\$691,50
			TOTAL	478,58KG	R\$3.196,10
25/01	3807	Benef. e comérc. de Cereais Pavão	milho grão	625kg	R\$1.100,00
25/01	8890	Tania Steffens Schmitt	frutas e verduras	2.293,66kg e 730 unid	R\$6.900,00
TOTAL				3397,24 kg e 730 unid	R\$11.196,10

Com base nos dados acima, podemos concluir que até a presente data a entidade atingiu os seguintes percentuais de metas e despesas:

META	PREVISÃO	REALIZADO	%
		Janeiro	
Rações	128.068 kg	4.296,1 kg	3,35%
Carnes	56.910 kg	0	0%
Frutas e verduras	127.486 kg	3.397,24 kg e 730 unid	2,66% + 730 unid

Desta forma, com base nas informações prestadas pela entidade via e-mail, percebe-se que a mesma apresenta os elementos necessários para a execução da parceria e vem realizando as ações necessárias e previstas no plano de trabalho para atender ao objeto pactuado.

Balneário Camboriú, 09 de fevereiro de 2021.

Lucimar de F. Pereira
Secretária
Matrícula 35.087

Iara de Fatima Carvalho Escobar
Membro
Matr. 15.288



tucano



caracara



gavião carijó



frango d'água



gambá com filhotes



jararacas



papagaio cara suja



tigre d'água



socoi



zoologicobc para vo... 22h X



soltura aves

RELATÓRIO DE VISTORIA Nº. 37/2021
Instituto Catarinense de Conservação da Fauna e Flora – ICCO

A Comissão de Monitoramento e Avaliação realizou levantamento da parceria firmada entre Prefeitura de Balneário Camboriú, através da Fundação Municipal do Meio Ambiente, e a entidade Instituto Catarinense de Conservação da Fauna e Flora – ICCO referente ao **Termo de Fomento FUNDEMA 001/2020**, com vigência de 01/2021 a 12/2022, cujo objeto é “Alimentação dos animais administrados pelo ICCO - Instituto Catarinense de Conservação da Fauna, no Complexo ambiental Cyro Gevaerd”.

De acordo com o plano de trabalho publicado no site da prefeitura, as metas pactuadas são:

3.1 - META	3.2- ESPECIFICAÇÃO/ LOCALIDADE	3.3- INDICADOR FÍSICO		3.4- DURAÇÃO
		UN	QTDE	
Alimentar os animais	- Rações específicas para 639 animais entre mamíferos (cervos, lhamas, macacos e outros), aves (flamingos, araras, papagaios em geral, tucanos, mutuns, avestruz, emas, gralhas, pássaros pequenos e outros) e répteis como jabutis iguanas e tartarugas.	Kg	128.068	24 meses
	- Carnes e derivados (frango, peixe, carne de desossa, carne suína, bovina, coração, rim, fígado bovino e suíno), para 58 animais entre mamíferos como tigre, leão, lobo, quati, irara e outros, aves como corujas, gaviões, gaivota e urubu e répteis como jacaré.		56.910	
	- Frutas e verduras , para 548 animais entre mamíferos (macacos, lobo, quati, tamanduá, entre outros, aves (araras e papagaios, gralhas, pássaros, pequenos como sabiás, entre outros e répteis como jabutis e iguanas.		127.486	

ADMINISTRAÇÃO PÚBLICA			
Repasse mensal de recursos financeiros	Monetária	R\$ 11.000,00	

4.5- SERVIÇO OU BEM A SER DISPONIBILIZADO PELA OSC (contrapartida)	4.6 - UNIDADE	4.7- QUANTIDADE
Alimentação dos animais silvestres	Quilo	312.464

Indicadores qualitativos e quantitativos a serem utilizados para a aferição do cumprimento das metas ou de alteração da realidade local:

Alimentação: Os mamíferos são alimentados duas vezes ao dia (período matutino e vespertino) enquanto que as aves e répteis, somente no período matutino. Já os filhotes são alimentados de três em três horas.

Nas rações específicas, sementes e grãos são consumidos para os mamíferos 50.696 quilos, 66.452 quilos para as aves e para os répteis 10.920 quilos, anualmente.

Nas carnes e derivados são consumidos para os mamíferos 52.542 quilos, para as aves e répteis, 4.368 quilos, anualmente.

Nas frutas, legumes e verduras, para os mamíferos 88.904 quilos, para as aves 25.630 quilos e para os répteis, 12.952 quilos, anualmente.

Relatório através de Tabela de animais recebidos e escolas/entidades do município que visitaram o zoo mensalmente.

Aferição de notas fiscais mensalmente.

6.5-Despesas Previstas	6.6-UNIDADE	6.7-VALOR UNITARIO (mensal)	6.8 - TOTAL
Rações específicas para mamíferos, aves e répteis	128.068 Kg	R\$ 5.166,67	R\$ 124.000,00
- Carnes e derivados (frango, peixe, desossa de carne, carne suína, bovina, coração bovino e suíno);	56.910 Kg	R\$ 2.833,33	R\$ 68.000,00
Frutas e verduras	127.486 Kg	R\$ 3.000,00	R\$ 72.000,00

6.5.1-TOTAL GERAL DESPESAS: R\$ 264.000,00

No dia 19/03/2021 recebemos e-mail a entidade (administracao@zoobalneariocamboriu.com.br), com as informações abaixo:

- No mês de fevereiro/2021 foram adquiridos: ração para tamanduás, ração para flamingos, ração para roedores, milho inteiro, milho picado, milho moído, farelo de trigo, casca de soja, ração para coelhos, ração para ovinos, ração postura, ração para avestruz, ração para peixes, ração para cavalos e Alfamel. Com essa alimentação foram alimentados 428 animais..
- Foi utilizado recurso próprio na importância de R\$1.108,11 (gastos excedentes) e R\$84,00 para cobertura de tarifa bancária.
- No mês de fevereiro não receberam visitas escolares.
- Receberam 55 animais provenientes da Guarda Municipal Ambiental, destes 21 foram reabilitados e voltaram para seu ambiente de origem; 16 permaneceram no Parque porque não conseguem sobreviver sozinhos no seu ambiente; 11 estão sob cuidados na veterinária e 07 foram à óbito.

Abaixo, apresentamos tabela com os dados obtidos nas notas fiscais enviadas:

Data	NF	Fornecedor	Descrição	Qtde	Valor
19/02	65725	Quimtia S.A - MTZ	ração roedores	120kg	R\$660,00
			ração flamingo	60kg	R\$918,60
			ração tamanduá	60kg	R\$1.386,60
			TOTAL	240kg	R\$2.965,20
22/02	3834	Benef. e comérc. de Cereais Pavão	milho moído	125kg	R\$200,00
			milho picado	125kg	R\$210,00
			milho grão	200kg	R\$336,00
			farelo de trigo	125kg	R\$215,00
			casca de soja	100kg	R\$150,00
			TOTAL	675kg	R\$1.111,00
25/02	106926	Alisul Alimentos S.A	ração coelho	250kg	R\$481,83
			ração ovinos	1000kg	R\$1.901,66
			ração granja	625kg	R\$1.235,50

			postura		
			ração avestruz	750kg	R\$1.617,07
			ração peixes	200kg	R\$514,06
			ração cavalos	750kg	R\$1.369,26
			alfamel	250kg	R\$547,57
			TOTAL	3.825kg	R\$7.666,95 + R\$364,96 (frete)
TOTAL				4.740kg	R\$12.108,11

Com base nos dados acima, podemos concluir que até a presente data a entidade atingiu os seguintes percentuais de metas e despesas:

META	PREVISÃO	REALIZADO		%
		Jan	Fev	
Rações	128.068 kg	4.296,1 kg	4.740kg	7,06%
Carnes	56.910 kg	0	0	0%
Frutas e verduras	127.486 kg	3.397,24 kg e 730 unid	0	2,66% + 730 unid

Desta forma, com base nas informações prestadas pela entidade via e-mail, percebe-se que a mesma apresenta os elementos necessários para a execução da parceria e vem realizando as ações necessárias e previstas no plano de trabalho para atender ao objeto pactuado.

Balneário Camboriú, 29 de março de 2021.

Lucimar de F. Pereira
Secretária
Matrícula 35.087

Iara de Fatima Carvalho Escobar
Membro
Matr. 15.288









RELATÓRIO DE VISTORIA Nº. 060/2021
Instituto Catarinense de Conservação da Fauna e Flora – ICCO

A Comissão de Monitoramento e Avaliação realizou levantamento da parceria firmada entre Prefeitura de Balneário Camboriú, através da Fundação Municipal do Meio Ambiente, e a entidade Instituto Catarinense de Conservação da Fauna e Flora – ICCO referente ao **Termo de Fomento FUNDEMA 001/2020**, com vigência de 01/2021 a 12/2022, cujo objeto é “Alimentação dos animais administrados pelo ICCO - Instituto Catarinense de Conservação da Fauna, no Complexo Ambiental Cyro Gevaerd”.

De acordo com o plano de trabalho publicado no site da prefeitura, as metas pactuadas são:

3.1 - META	3.2- ESPECIFICAÇÃO/ LOCALIDADE	3.3- INDICADOR FÍSICO		3.4- DURAÇÃO
		UN	QTDE	
Alimentar os animais	- Rações específicas para 639 animais entre mamíferos (cervos, lhamas, macacos e outros), aves (flamingos, araras, papagaios em geral, tucanos, mutuns, avestruz, emas, gralhas, pássaros pequenos e outros) e répteis como jabutis iguanas e tartarugas.	Kg	128.068	24 meses
	- Carnes e derivados (frango, peixe, carne de desossa, carne suína, bovina, coração, rim, fígado bovino e suíno), para 58 animais entre mamíferos como tigre, leão, lobo, quati, irara e outros, aves como corujas, gaviões, gaivota e urubu e répteis como jacaré.		56.910	
	- Frutas e verduras , para 548 animais entre mamíferos (macacos, lobo, quati, tamanduá, entre outros, aves (araras e papagaios, gralhas, pássaros, pequenos como sabiás, entre outros e répteis como jabutis e iguanas.		127.486	



ADMINISTRAÇÃO PÚBLICA			
Repasse mensal de recursos financeiros	Monetária	R\$ 11.000,00	

4.5- SERVIÇO OU BEM A SER DISPONIBILIZADO PELA OSC (contrapartida)	4.6 - UNIDADE	4.7- QUANTIDADE
Alimentação dos animais silvestres	Quilo	312.464

Indicadores qualitativos e quantitativos a serem utilizados para a aferição do cumprimento das metas ou de alteração da realidade local:

Alimentação: Os mamíferos são alimentados duas vezes ao dia (período matutino e vespertino) enquanto que as aves e répteis, somente no período matutino. Já os filhotes são alimentados de três em três horas.

Nas rações específicas, sementes e grãos são consumidos para os mamíferos 50.696 quilos, 66.452 quilos para as aves e para os répteis 10.920 quilos, anualmente.

Nas carnes e derivados são consumidos para os mamíferos 52.542 quilos, para as aves e répteis, 4.368 quilos, anualmente.

Nas frutas, legumes e verduras, para os mamíferos 88.904 quilos, para as aves 25.630 quilos e para os répteis, 12.952 quilos, anualmente.

Relatório através de Tabela de animais recebidos e escolas/entidades do município que visitaram o zoo mensalmente.

Aferição de notas fiscais mensalmente.

6.5-Despesas Previstas	6.6-UNIDADE	6.7-VALOR UNITARIO (mensal)	6.8 - TOTAL
Rações específicas para mamíferos, aves e répteis	128.068 Kg	R\$ 5.166,67	R\$ 124.000,00
- Carnes e derivados (frango, peixe, desossa de carne, carne suína, bovina, coração bovino e suíno);	56.910 Kg	R\$ 2.833,33	R\$ 68.000,00
Frutas e verduras	127.486 Kg	R\$ 3.000,00	R\$ 72.000,00

6.5.1-TOTAL GERAL DESPESAS: R\$ 264.000,00

No dia 06/05/2021, às 11h, realizamos visita à sede da entidade, anexa ao Parque Ambiental Cyro Gevaerd, sendo recepcionados pelo Sr. Gervásio que nos repassou alguns dados da última prestação de contas relativa ao mês de abril/2021, conforme abaixo:

- No mês de abril/2021 foram adquiridos rações para alimentação de 568 animais, entre mamíferos, aves e répteis.
- Foi utilizado recurso próprio na importância de R\$217,41 para gastos excedentes e R\$84,00 para cobertura de tarifa bancária.
- No mês de abril não receberam visitas escolares.
- Observou-se que houve aumento no preço do kg (quilograma) das rações, impactando diretamente na meta.

Abaixo, apresentamos tabela com os dados obtidos nas notas fiscais verificadas durante a visita:

ABRIL 2021					
Data	NF	Fornecedor	Descrição	Qtde	Valor
14/04	66671	Quimtia S.A - MTZ	ração roedores	120kg	R\$792,00
			ração flamingo	96kg	R\$1.469,76
			ração tamanduá	60kg	R\$1.387,20
			TOTAL	276kg	R\$3.648,96
06/04	107610	Alisul Alimentos S.A	ração coelho	125kg	R\$237,97
			ração ovinos	1000kg	R\$1.954,56
			ração granja postura	750kg	R\$1.475,29
			ração avestruz	750kg	R\$1.628,84

			ração cavalos	750kg	R\$1.383,50
			alfamel	250kg	R\$560,58
			TOTAL	3.625kg	R\$7.240,74 + R\$327,71 (frete)
TOTAL				4.901kg	R\$11.217,41

Ainda, no dia 07/05 solicitamos à entidade via e-mail algumas informações referente aos meses de março e abril de 2021, conforme abaixo:

“Boa tarde, Marcia. Tudo bem?”

Ontem pela manhã estivemos na entidade realizando visita. Verificamos com o Sr. Gervásio a prestação de contas do mês de abril. Contudo, ele não soube me informar o número de animais advindos da guarda ambiental (nascidos, recebidos, devolvidos e óbitos).

Além disso, verifiquei meu controle e preciso também dos dados do mês 03/2021:

- 1. Quais os produtos adquiridos com recursos da parcela ref. ao mês 03/2021? (enviar nf comprovando).*
- 2. Houve emprego de recursos próprios para pagamento das despesas relativas a parceria? Quanto?*
- 3. Quantos animais foram alimentados (mês 03/2021)?*
- 4. Houve visitas? Se sim, quais, datas, nº de pessoas.*
- 5. Número de animais nascidos, recebidos, devolvidos e óbitos (mês 03/2021). Enviar registros fotográficos.”*

No dia 10/05 recebemos e-mail com as informações abaixo referente ao mês 03/2021:

- Houve emprego de R\$360,05 de recursos próprios.
- Foram alimentados 490 animais entre mamíferos, aves e répteis.
- Não houve visita de alunos de escolas, idosos ou grupos especiais.
- Foram recebidos 33 animais da Guarda Ambiental, desses, 04 foram à óbito, 18 voltaram ao seu ambiente de origem, 03 estão em tratamento na veterinária e 08 foram colocados nos recintos porque não podem

retornar à natureza.

Abaixo, apresentamos tabela com os dados obtidos nas notas fiscais enviadas via e-mail:

MARÇO 2021					
Data	NF	Fornecedor	Descrição	Qtde	Valor
16/03	48167	Alcon	ração papagaios e araras	100kg	R\$1.334,30
17/03	3855	Benef. e com. de Cereais Pavão	milho picado	50kg	R\$86,00
			milho grão	375kg	R\$645,00
			TOTAL	425kg	R\$731,00
17/03	53253	Pássaros do Vale	ração papagaio	150kg	R\$1.234,50
			ração trinca ferro	25kg	R\$386,25
			girassol graúdo	91,44kg	R\$716,00
			ração pássaros nativos	20kg	R\$158,00
			TOTAL	286,44kg	R\$2.494,75
18/03	9701	Tânia Steffens Schmitt	frutas e verduras	1.845,625kg e 890 unid.	R\$6.800,00
TOTAL				2.657,065kg e 890 unid.	R\$11.360,05

- Com relação a Nf 53253 do fornecedor Pássaros do Vale, o peso bruto e líquido indicado na NF não confere com o peso indicado nos produtos. Diferença de 10kg.

Com base nos dados acima, podemos concluir que até a presente data a entidade atingiu os seguintes percentuais de metas e despesas:

META	PREVISÃO	REALIZADO				%
		Jan	Fev	Mar	Abr	
Rações	128.068 kg (média de 5.336kg/mês)	4.296,1 kg	4.740 kg	811,44 kg	4.901 kg	23,03%
Carnes	56.910 kg (média de 2.371kg/mês)	0	0	0	0	0%
Frutas e verduras	127.486 kg (média de 5.311kg/mês)	3.397,24 kg e 730 unid	0	1.845,625 kg e 890 unid.	0	8,23% + 1.620 unid

Desta forma, com base nas informações prestadas pela entidade durante a visita e via e-mail, percebe-se que a mesma apresenta os elementos necessários para a execução da parceria e vem realizando as ações necessárias e previstas no plano de trabalho para atender ao objeto pactuado.

Balneário Camboriú, 10 de maio de 2021.

Lucimar de F. Pereira
Presidente
Matrícula 35.087

Iara de Fatima Carvalho Escobar
Secretária
Matr. 15.288



Cágado



Coruja



Lagartos





Bacurau



Tamanduá

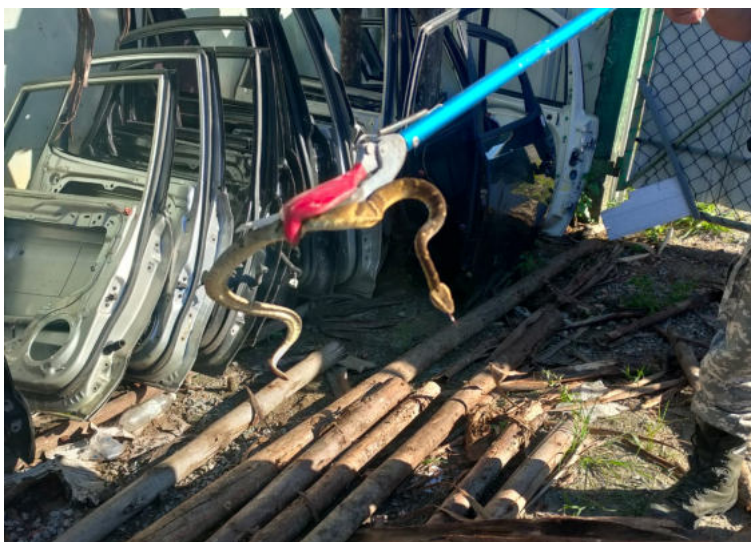

Serpente



Ouriço



Solturas realizadas.

RELATÓRIO DE VISTORIA Nº. 081/2021
Instituto Catarinense de Conservação da Fauna e Flora – ICCO

A Comissão de Monitoramento e Avaliação realizou levantamento da parceria firmada entre Prefeitura de Balneário Camboriú, através da Fundação Municipal do Meio Ambiente, e a entidade Instituto Catarinense de Conservação da Fauna e Flora – ICCO referente ao **Termo de Fomento FUNDEMA 001/2020**, com vigência de 01/2021 a 12/2022, cujo objeto é “Alimentação dos animais administrados pelo ICCO - Instituto Catarinense de Conservação da Fauna, no Complexo Ambiental Cyro Gevaerd”.

De acordo com o plano de trabalho publicado no site da prefeitura, as metas pactuadas são:

3.1 - META	3.2- ESPECIFICAÇÃO/ LOCALIDADE	3.3- INDICADOR FÍSICO		3.4- DURAÇÃO
		UN	QTDE	
Alimentar os animais	- Rações específicas para 639 animais entre mamíferos (cervos, lhamas, macacos e outros), aves (flamingos, araras, papagaios em geral, tucanos, mutuns, avestruz, emas, galhas, pássaros pequenos e outros) e répteis como jabutis iguanas e tartarugas.	Kg	128.068	24 meses
	- Carnes e derivados (frango, peixe, carne de desossa, carne suína, bovina, coração, rim, fígado bovino e suíno), para 58 animais entre mamíferos como tigre, leão, lobo, quati, irara e outros, aves como corujas, gaviões, gaivota e urubu e répteis como jacaré.		56.910	
	- Frutas e verduras , para 548 animais entre mamíferos (macacos, lobo, quati, tamanduá, entre outros, aves (araras e papagaios, galhas, pássaros, pequenos como sabiás, entre outros e répteis como jabutis e iguanas.		127.486	



ADMINISTRAÇÃO PÚBLICA			
Repasse mensal de recursos financeiros	Monetária	R\$ 11.000,00	

4.5- SERVIÇO OU BEM A SER DISPONIBILIZADO PELA OSC (contrapartida)	4.6 - UNIDADE	4.7- QUANTIDADE
Alimentação dos animais silvestres	Quilo	312.464

Indicadores qualitativos e quantitativos a serem utilizados para a aferição do cumprimento das metas ou de alteração da realidade local:

Alimentação: Os mamíferos são alimentados duas vezes ao dia (período matutino e vespertino) enquanto que as aves e répteis, somente no período matutino. Já os filhotes são alimentados de três em três horas.

Nas rações específicas, sementes e grãos são consumidos para os mamíferos 50.696 quilos, 66.452 quilos para as aves e para os répteis 10.920 quilos, anualmente.

Nas carnes e derivados são consumidos para os mamíferos 52.542 quilos, para as aves e répteis, 4.368 quilos, anualmente.

Nas frutas, legumes e verduras, para os mamíferos 88.904 quilos, para as aves 25.630 quilos e para os répteis, 12.952 quilos, anualmente.

Relatório através de Tabela de animais recebidos e escolas/entidades do município que visitaram o zoo mensalmente.

Aferição de notas fiscais mensalmente.

6.5-Despesas Previstas	6.6-UNIDADE	6.7-VALOR UNITARIO (mensal)	6.8 - TOTAL
Rações específicas para mamíferos, aves e répteis	128.068 Kg	R\$ 5.166,67	R\$ 124.000,00
- Carnes e derivados (frango, peixe, desossa de carne, carne suína, bovina, coração bovino e suíno);	56.910 Kg	R\$ 2.833,33	R\$ 68.000,00
Frutas e verduras	127.486 Kg	R\$ 3.000,00	R\$ 72.000,00

6.5.1-TOTAL GERAL DESPESAS: R\$ 264.000,00

No dia 24/05 solicitamos à entidade via e-mail, no endereço eletrônico administracao@zoobalneariocamboriu.com.br, as seguintes informações:

1. Quais os produtos adquiridos com recursos da parcela ref. ao mês 05/2021? (enviar nf comprovando).
2. Houve emprego de recursos próprios para pagamento das despesas relativas à parceria? Quanto?
3. Quantos animais foram alimentados (mês 05/2021)?
4. Está recebendo visitantes? Se sim, quais, datas, nº de pessoas.
5. Número de animais nascidos, recebidos, devolvidos e óbitos (mês 05/2021).
Enviar registros fotográficos.

No dia 04/06/2021 recebemos e-mail com as informações abaixo referente ao mês 05/2021:

- Houve emprego de R\$177,84 de recursos próprios para despesas excedentes e R\$ 84,00 para cobrir as despesas bancárias;
- Foram alimentados 72 animais entre mamíferos, aves e répteis;
- Não houve visita de alunos de escolas, idosos ou grupos especiais;

- Foram recebidos 55 animais da Guarda Ambiental, desses: 19 retornaram à natureza, 01 foi à óbito, 09 estão em tratamento na veterinária e 26 foram colocados nos recintos porque não podem retornar à natureza.

Abaixo, apresentamos tabela com os dados obtidos nas notas fiscais enviadas via e-mail:

MAIO 2021					
Data	NF	Fornecedor	Descrição	Qtde	Valor
18/03	101055	Pamplona Alimentos S/A	Miúdos suíno	500kg	R\$3.325,00
21/05	129388	Pamplona Alimentos S/A	Miúdos Suíno	300kg	R\$1.995,00
			Espinhaço congelado suíno	200,98kg	R\$874,26
			TOTAL	1.000,98kg	R\$ 6.194,26
17/05	078.100	FRIGOLASTE	Carcaça suíno c/ pele	289,100 kg	R\$ 3.151,19
			Miúdos congelados suíno/figado	377,775kg	R\$ 793,33
			Miúdos congelados suíno/Rim	432,940kg	R\$ 1.039,06
			TOTAL	1.099,815kg	R\$ 4.983,58
TOTAL				2.100,795kg	R\$11.177,84

Com base nos dados acima, podemos concluir que até a presente data a entidade atingiu os seguintes percentuais de metas e despesas:

META	PREVISÃO	REALIZADO					%
		Jan	Fev	Mar	Abr	Mai	
Rações	128.068 kg (64.034 kg/ano - média de 5.336kg/mês)	4.296,1 kg	4.740 kg	811,44 kg	4.901 kg	-	23,03 %
Carnes	56.910 kg (28.455 kg/ano - média de 2.371kg/mês)	0	0	0	0	2.100, 795kg	7,38%
Frutas e verduras	127.486 kg (63.743 kg/ano - média de 5.311kg/mês)	3.397,2 4 kg e 730 unid	0	1.845,625 kg e 890 unid.	0	-	8,23% + 1.620 unid

Desta forma, com base nas informações prestadas pela entidade via e-mail, percebe-se que a mesma apresenta os elementos necessários para a execução da parceria e cumprimento do objeto pactuado.

Balneário Camboriú, 07 de junho de 2021.

Lucimar de F. Pereira
Presidente
Matrícula 35.087

Iara de Fatima Carvalho Escobar
Secretária
Matr. 15.288

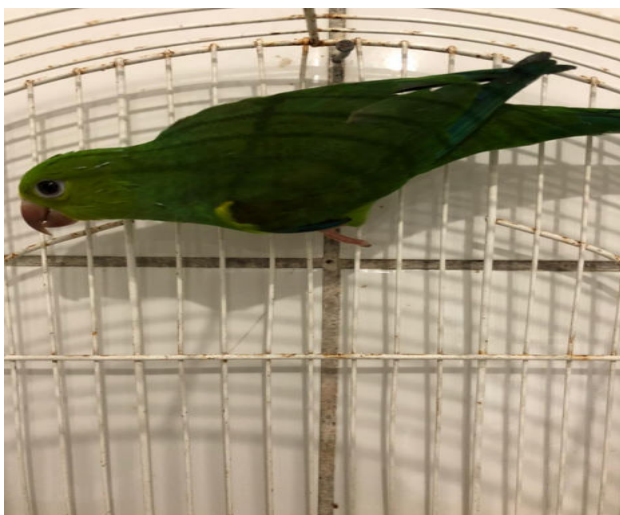



RELATÓRIO DE VISTORIA Nº. 103/2021
Instituto Catarinense de Conservação da Fauna e Flora – ICCO

A Comissão de Monitoramento e Avaliação realizou levantamento da parceria firmada entre Prefeitura de Balneário Camboriú, através da Fundação Municipal do Meio Ambiente, e a entidade Instituto Catarinense de Conservação da Fauna e Flora – ICCO referente ao **Termo de Fomento FUNDEMA 001/2020**, com vigência de 01/2021 a 12/2022, cujo objeto é “Alimentação dos animais administrados pelo ICCO - Instituto Catarinense de Conservação da Fauna, no Complexo Ambiental Cyro Gevaerd”.

De acordo com o plano de trabalho publicado no site da prefeitura, as metas pactuadas são:

3.1 - META	3.2- ESPECIFICAÇÃO/ LOCALIDADE	3.3- INDICADOR FÍSICO		3.4- DURAÇÃO
		UN	QTDE	
Alimentar os animais	- Rações específicas para 639 animais entre mamíferos (cervos, lhamas, macacos e outros), aves (flamingos, araras, papagaios em geral, tucanos, mutuns, avestruz, emas, gralhas, pássaros pequenos e outros) e répteis como jabutis iguanas e tartarugas.	Kg	128.068	24 meses
	- Carnes e derivados (frango, peixe, carne de desossa, carne suína, bovina, coração, rim, fígado bovino e suíno), para 58 animais entre mamíferos como tigre, leão, lobo, quati, irara e outros, aves como corujas, gaviões, gaivota e urubu e répteis como jacaré.		56.910	
	- Frutas e verduras , para 548 animais entre mamíferos (macacos, lobo, quati, tamanduá, entre outros, aves (araras e papagaios, gralhas, pássaros, pequenos como sabiás, entre outros e répteis como jabutis e iguanas.		127.486	



ADMINISTRAÇÃO PÚBLICA			
Repasse mensal de recursos financeiros	Monetária	R\$ 11.000,00	

4.5- SERVIÇO OU BEM A SER DISPONIBILIZADO PELA OSC (contrapartida)	4.6 - UNIDADE	4.7- QUANTIDADE
Alimentação dos animais silvestres	Quilo	312.464

Indicadores qualitativos e quantitativos a serem utilizados para a aferição do cumprimento das metas ou de alteração da realidade local:

Alimentação: Os mamíferos são alimentados duas vezes ao dia (período matutino e vespertino) enquanto que as aves e répteis, somente no período matutino. Já os filhotes são alimentados de três em três horas.

Nas rações específicas, sementes e grãos são consumidos para os mamíferos 50.696 quilos, 66.452 quilos para as aves e para os répteis 10.920 quilos, anualmente.

Nas carnes e derivados são consumidos para os mamíferos 52.542 quilos, para as aves e répteis, 4.368 quilos, anualmente.

Nas frutas, legumes e verduras, para os mamíferos 88.904 quilos, para as aves 25.630 quilos e para os répteis, 12.952 quilos, anualmente.

Relatório através de Tabela de animais recebidos e escolas/entidades do município que visitaram o zoo mensalmente.

Aferição de notas fiscais mensalmente.

6.5-Despesas Previstas	6.6-UNIDADE	6.7-VALOR UNITARIO (mensal)	6.8 - TOTAL
Rações específicas para mamíferos, aves e répteis	128.068 Kg	R\$ 5.166,67	R\$ 124.000,00
- Carnes e derivados (frango, peixe, desossa de carne, carne suína, bovina, coração bovino e suíno);	56.910 Kg	R\$ 2.833,33	R\$ 68.000,00
Frutas e verduras	127.486 Kg	R\$ 3.000,00	R\$ 72.000,00

6.5.1-TOTAL GERAL DESPESAS: R\$ 264.000,00

No dia 24 de junho solicitamos à entidade via e-mail, no endereço eletrônico

administracao@zoobalneariocamboriu.com.br, as seguintes informações:

1. Quais os produtos adquiridos com recursos da parcela ref. ao mês 06/2021?
(enviar nf comprovando).
2. Houve emprego de recursos próprios para pagamento das despesas relativas à parceria? Quanto?
3. Quantos animais foram alimentados (mês 06/2021)?
4. Está recebendo visitantes? Se sim, quais, datas, nº de pessoas.
5. Número de animais nascidos, recebidos, devolvidos e óbitos (mês 06/2021).
Enviar registros fotográficos.

No dia 06 de julho recebemos e-mail com as informações abaixo referente ao mês 06/2021:

- Houve emprego de R\$159,93 de recursos próprios para despesas excedentes e R\$ 84,00 para cobrir as despesas bancárias;
- Foram adquiridas frutas, verduras e legumes.
- Foram alimentados 622 animais entre mamíferos, aves e répteis.
- Não houve visita de alunos de escolas, idosos ou grupos especiais;
- Foram recebidos 54 animais da Guarda Ambiental, desses: 31 retornaram à natureza, 01 foi à óbito, 02 estão em tratamento com a veterinária, 18 foram colocados nos recintos porque não podem retornar à natureza e 02 foram entregues ao PMP (Projeto de Monitoramento de Praias).

Abaixo, apresentamos tabela com os dados obtidos nas notas fiscais enviadas via e-mail:

MAIO 2021					
Data	NF	Fornecedor	Descrição	Qtde	Valor
17/06	11126	Tania Steffens Schmitt	frutas e verduras	3.192,042 kg e 1.950 unid	R\$ 11.159,93
TOTAL				3.192,042 kg e 1.950 unid.	R\$11.159,93

Com base nos dados acima, podemos concluir que até a presente data a entidade atingiu os seguintes percentuais de metas e despesas:

META	PREVISÃO	REALIZADO						%
		Jan	Fev	Mar	Abr	Mai	Jun	
Rações	128.068 kg (64.034 kg/ano - média de 5.336kg/mês)	4.296,1kg	4.740kg	811,44 kg	4.901kg	0	0	23,03%
Carnes	56.910 kg (28.455 kg/ano - média de 2.371kg/mês)	0	0	0	0	2.100,7 95kg	0	7,38%
Frutas e verduras	127.486 kg (63.743 kg/ano - média de 5.311kg/mês)	3.397,24 kg e 730 unid	0	1.845,625 kg e 890 unid.	0	-	3.192,0 42kg e 1950 unid	13,23% + 3.570 unid

Desta forma, com base nas informações prestadas pela entidade via e-mail, percebe-se que a mesma apresenta os elementos necessários para a execução da parceria e cumprimento do objeto pactuado.

Balneário Camboriú, 06 de julho de 2021.

Lucimar de F. Pereira
Presidente
Matrícula 35.087

Iara de Fatima Carvalho Escobar
Secretária
Matr. 15.288



Fragata



soltura lagarto



Beija flor



gavião carijó



cágado cabeça de cobra



murucututu



albatroz



dormideira



aves diversas

RELATÓRIO DE VISTORIA Nº. 124/2021
Instituto Catarinense de Conservação da Fauna e Flora – ICCO

A Comissão de Monitoramento e Avaliação realizou levantamento da parceria firmada entre Prefeitura de Balneário Camboriú, através da Fundação Municipal do Meio Ambiente, e a entidade Instituto Catarinense de Conservação da Fauna e Flora – ICCO referente ao **Termo de Fomento FUNDEMA 001/2020**, com vigência de 01/2021 a 12/2022, cujo objeto é “Alimentação dos animais administrados pelo ICCO - Instituto Catarinense de Conservação da Fauna, no Complexo Ambiental Cyro Gevaerd”.

De acordo com o plano de trabalho publicado no site da prefeitura, as metas pactuadas são:

3.1 - META	3.2- ESPECIFICAÇÃO/ LOCALIDADE	3.3- INDICADOR FÍSICO		3.4- DURAÇÃO
		UN	QTDE	
Alimentar os animais	- Rações específicas para 639 animais entre mamíferos (cervos, lhamas, macacos e outros), aves (flamingos, araras, papagaios em geral, tucanos, mutuns, avestruz, emas, gralhas, pássaros pequenos e outros) e répteis como jabutis iguanas e tartarugas.	Kg	128.068	24 meses
	- Carnes e derivados (frango, peixe, carne de desossa, carne suína, bovina, coração, rim, fígado bovino e suíno), para 58 animais entre mamíferos como tigre, leão, lobo, quati, irara e outros, aves como corujas, gaviões, gaivota e urubu e répteis como jacaré.		56.910	
	- Frutas e verduras , para 548 animais entre mamíferos (macacos, lobo, quati, tamanduá, entre outros, aves (araras e papagaios, gralhas, pássaros, pequenos como sabiás, entre outros e répteis como jabutis e iguanas.		127.486	



ADMINISTRAÇÃO PÚBLICA			
Repasse mensal de recursos financeiros	Monetária	R\$ 11.000,00	

4.5- SERVIÇO OU BEM A SER DISPONIBILIZADO PELA OSC (contrapartida)	4.6 - UNIDADE	4.7- QUANTIDADE
Alimentação dos animais silvestres	Quilo	312.464

Indicadores qualitativos e quantitativos a serem utilizados para a aferição do cumprimento das metas ou de alteração da realidade local:

Alimentação: Os mamíferos são alimentados duas vezes ao dia (período matutino e vespertino) enquanto que as aves e répteis, somente no período matutino. Já os filhotes são alimentados de três em três horas.

Nas rações específicas, sementes e grãos são consumidos para os mamíferos 50.696 quilos, 66.452 quilos para as aves e para os répteis 10.920 quilos, anualmente.

Nas carnes e derivados são consumidos para os mamíferos 52.542 quilos, para as aves e répteis, 4.368 quilos, anualmente.

Nas frutas, legumes e verduras, para os mamíferos 88.904 quilos, para as aves 25.630 quilos e para os répteis, 12.952 quilos, anualmente.

Relatório através de Tabela de animais recebidos e escolas/entidades do município que visitaram o zoo mensalmente.

Aferição de notas fiscais mensalmente.

6.5-Despesas Previstas	6.6-UNIDADE	6.7-VALOR UNITARIO (mensal)	6.8 - TOTAL
Rações específicas para mamíferos, aves e répteis	128.068 Kg	R\$ 5.166,67	R\$ 124.000,00
- Carnes e derivados (frango, peixe, desossa de carne, carne suína, bovina, coração bovino e suíno);	56.910 Kg	R\$ 2.833,33	R\$ 68.000,00
Frutas e verduras	127.486 Kg	R\$ 3.000,00	R\$ 72.000,00

6.5.1-TOTAL GERAL DESPESAS: R\$ 264.000,00

No dia 24 de junho solicitamos à entidade via e-mail, no endereço eletrônico

administracao@zoobalneariocamboriu.com.br, as seguintes informações:

1. Quais os produtos adquiridos com recursos da parcela ref. ao mês 07/2021? (enviar nf comprovando).
2. Houve emprego de recursos próprios para pagamento das despesas relativas à parceria? Quanto?
3. Quantos animais foram alimentados (mês 07/2021)?
4. Está recebendo visitantes? Se sim, quais, datas, nº de pessoas.
5. Número de animais nascidos, recebidos, devolvidos e óbitos (mês 07/2021).
Enviar registros fotográficos.

No dia 07 de julho recebemos e-mail com as informações abaixo referente ao mês 06/2021:

- Foram adquiridas ração para flamingos, para ovinos, avestruz, cavalo, papagaios, para trinca ferros com larva e ração, girassol, ração para coleiros e para aves em geral;
- Houve emprego de R\$164,85 de recursos próprios para despesas excedentes e R\$ 84,00 para cobrir as despesas bancárias, conforme comprovantes anexados;
- Foram alimentados 874 animais entre mamíferos, aves e répteis
- Receberam visitas de 50 pessoas da Casa da Mulher e Voluntário (fotos anexo);
- Foram recebidos 39 animais da Guarda Ambiental, desses: 10 foram reabilitados e retornaram ao ambiente de origem, 03 foram à óbito, 23 permanecem no Parque porque não conseguem sobreviver sozinhos em seu ambiente natural, 02 permanecem em tratamento veterinário e 01 foi entregue ao PMP (Projeto de Monitoramento de Praias).

Abaixo, apresentamos tabela com os dados obtidos nas notas fiscais enviadas via e-mail:

JULHO 2021

Data	NF	Fornecedor	Descrição	Qtde	Valor
15/07	68226	Quintia S.A -MTZ	Ração p/ Roedores	80 Kg	R\$ 528,00
			Ração p/ Flamingo	48 Kg	R\$ 734,88
			Ração p/ Tamanduá	40 Kg	R\$ 924,80
16/07	109.402	Alisul Alimentos S.A	Rações em geral p/ coelho,ovino, postura, avestruz, cavalo,anfíbios, peixes....	158 KG	R\$ 9.114,50
TOTAL				326 Kg	R\$ 11.302,18

Com base nos dados acima, podemos concluir que até a presente data a entidade atingiu os seguintes percentuais de metas e despesas:

META	PREVISÃO	REALIZADO							%
		Jan	Fev	Mar	Abr	Mai	Jun	Jul	
Rações	128.068 kg (64.034 kg/ano - média de 5.336kg/mês)	4.296,1k g	4.740k g	811,44 kg	4.901kg	0	0	326 kg	23,54%
Carnes	56.910 kg (28.455 kg/ano - média de 2.371kg/mês)	0	0	0	0	2.100, 795kg	0	0	7,38%
Frutas e verduras	127.486 kg (63.743 kg/ano - média de 5.311kg/mês)	3.397,24 kg e 730 unid	0	1.845,6 25 kg e 890 unid.	0	-	3.192, 042kg e 1950 unid	0	13,23% + 3.570 unid

Desta forma, com base nas informações prestadas pela entidade via e-mail, percebe-se que a mesma apresenta os elementos necessários para a execução da parceria e cumprimento do objeto pactuado.

Balneário Camboriú, 01 de setembro de 2021.

Lucimar de F. Pereira
Presidente
Matrícula 35.087

Iara de Fatima Carvalho Escobar
Secretária
Matr. 15.288





Casa da Mulher e Voluntário

RELATÓRIO DE VISTORIA Nº. 146/2021
Instituto Catarinense de Conservação da Fauna e Flora – ICCO

A Comissão de Monitoramento e Avaliação realizou levantamento da parceria firmada entre Prefeitura de Balneário Camboriú, através da Fundação Municipal do Meio Ambiente, e a entidade Instituto Catarinense de Conservação da Fauna e Flora – ICCO referente ao **Termo de Fomento FUNDEMA 001/2020**, com vigência de 01/2021 a 12/2022, cujo objeto é “Alimentação dos animais administrados pelo ICCO - Instituto Catarinense de Conservação da Fauna, no Complexo Ambiental Cyro Gevaerd”.

De acordo com o plano de trabalho publicado no site da prefeitura, as metas pactuadas são:

3.1 - META	3.2- ESPECIFICAÇÃO/ LOCALIDADE	3.3- INDICADOR FÍSICO		3.4- DURAÇÃO
		UN	QTDE	
Alimentar os animais	- Rações específicas para 639 animais entre mamíferos (cervos, lhamas, macacos e outros), aves (flamingos, araras, papagaios em geral, tucanos, mutuns, avestruz, emas, gralhas, pássaros pequenos e outros) e répteis como jabutis iguanas e tartarugas.	Kg	128.068	24 meses
	- Carnes e derivados (frango, peixe, carne de desossa, carne suína, bovina, coração, rim, fígado bovino e suíno), para 58 animais entre mamíferos como tigre, leão, lobo, quati, irara e outros, aves como corujas, gaviões, gaivota e urubu e répteis como jacaré.		56.910	
	- Frutas e verduras , para 548 animais entre mamíferos (macacos, lobo, quati, tamanduá, entre outros, aves (araras e papagaios, gralhas, pássaros, pequenos como sabiás, entre outros e répteis como jabutis e iguanas.		127.486	



ADMINISTRAÇÃO PÚBLICA			
Repasse mensal de recursos financeiros	Monetária	R\$ 11.000,00	

4.5- SERVIÇO OU BEM A SER DISPONIBILIZADO PELA OSC (contrapartida)	4.6 - UNIDADE	4.7- QUANTIDADE
Alimentação dos animais silvestres	Quilo	312.464

Indicadores qualitativos e quantitativos a serem utilizados para a aferição do cumprimento das metas ou de alteração da realidade local:

Alimentação: Os mamíferos são alimentados duas vezes ao dia (período matutino e vespertino) enquanto que as aves e répteis, somente no período matutino. Já os filhotes são alimentados de três em três horas.

Nas rações específicas, sementes e grãos são consumidos para os mamíferos 50.696 quilos, 66.452 quilos para as aves e para os répteis 10.920 quilos, anualmente.

Nas carnes e derivados são consumidos para os mamíferos 52.542 quilos, para as aves e répteis, 4.368 quilos, anualmente.

Nas frutas, legumes e verduras, para os mamíferos 88.904 quilos, para as aves 25.630 quilos e para os répteis, 12.952 quilos, anualmente.

Relatório através de Tabela de animais recebidos e escolas/entidades do município que visitaram o zoo mensalmente.

Aferição de notas fiscais mensalmente.

6.5-Despesas Previstas	6.6-UNIDADE	6.7-VALOR UNITARIO (mensal)	6.8 - TOTAL
Rações específicas para mamíferos, aves e répteis	128.068 Kg	R\$ 5.166,67	R\$ 124.000,00
- Carnes e derivados (frango, peixe, desossa de carne, carne suína, bovina, coração bovino e suíno);	56.910 Kg	R\$ 2.833,33	R\$ 68.000,00
Frutas e verduras	127.486 Kg	R\$ 3.000,00	R\$ 72.000,00

6.5.1-TOTAL GERAL DESPESAS: R\$ 264.000,00

No dia 01 de setembro recebemos e-mail com as informações abaixo referente ao mês 08/2021:

- Foram adquiridas rações para flamingos, tamanduás, roedores, cães e aves, além de frutas e verduras;
- Houve emprego de R\$739,74 de recursos próprios para despesas excedentes e R\$ 84,00 para cobrir as despesas bancárias;
- Foram alimentados 765 animais entre mamíferos, aves e répteis;
- Receberam visitas de 19 pessoas da Casa da Mulher e Voluntário (fotos anexo);
- Foram recebidos 30 animais da Guarda Ambiental, desses: 14 foram reabilitados e retornaram ao ambiente de origem, 04 foram à óbito, 08 permanecem no Parque porque não conseguem sobreviver sozinhos em seu ambiente natural, 02 permanecem em tratamento veterinário e 02 foi entregue ao PMP (Projeto de Monitoramento de Praias).

Abaixo, apresentamos tabela com os dados obtidos nas notas fiscais enviadas via e-mail:

AGOSTO 2021					
Data	NF	Fornecedor	Descrição	Qtde	Valor
10/08	68658	Quimtia S.A	ração roedores	100kg	R\$660,00
			ração flamingos	36kg	R\$551,16
			ração tamanduá	50kg	R\$1.156,00
			TOTAL	186KG	R\$2.367,16
	109.799	Alisul Alimentos	ração pra granja	500kg	R\$1.117,47
			ração gaiolave	40kg	R\$146,85
			TOTAL	540kg	R\$1.264,32+ R\$54,46 frete= R\$1.318,78
	10.070	Gervasi Distrib. de Prod. para animais	ração para cães	20kg	R\$141,80
			Bionico ração cães	250kg	R\$860,00

			TOTAL	270kg	R\$1.001,80
17/08	18.180	Tania Steffens Schmitt ME	Frutas e verduras	2.346,4Kg + 1.170 unid.	R\$7.052,00
TOTAL				3.342,4Kg+ 1.170unid	R\$ 11.734,74

Com base nos dados acima, podemos concluir que até a presente data a entidade atingiu os seguintes percentuais de metas e despesas:

META	PREVISÃO	REALIZADO								%
		Jan	Fev	Mar	Abr	Mai	Jun	Jul	Ago	
Rações	128.068 kg (64.034 kg/ano - média de 5.336kg/mês)	4.296,1 kg	4.740 kg	811,44 kg	4.901k g	0	0	326 kg	996 kg	25,1%
Carnes	56.910 kg (28.455 kg/ano - média de 2.371kg/mês)	0	0	0	0	2.100 ,795k g	0	0	0	7,38%
Frutas e verduras	127.486 kg (63.743 kg/ano - média de 5.311kg/mês)	3.397,2 4 kg e 730 unid	0	1.845, 625 kg e 890 unid.	0	-	3.192, 042kg e 1950 unid	0	2346, 4Kg + 1170 unid	16,91% + 4.740 unid

Ainda, relatamos que em 28/09, às 9h55min, realizamos visita à sede da entidade. Fomos recepcionadas pelo Sr. Gervásio que nos levou até o depósito, câmara fria e local de preparo dos alimentos (imagens anexas).

Observamos um bom volume de alimentos estocados (alimentos secos - rações, misturas). No galpão onde estão sendo armazenados esses alimentos, observamos a construção de armários de madeirite, bem como, adaptação de caixas d'água com tampa para alocação das misturas e rações abertas que são fornecidas aos animais. Observamos também a instalação de cerca elétrica ao redor desses armários e caixas, para controle de pragas.

Desta forma, com base nas informações prestadas pela entidade via e-mail e também na visita realizada, percebe-se que a mesma apresenta os elementos necessários para a execução da parceria e cumprimento do objeto pactuado.

Balneário Camboriú, 30 de setembro de 2021.

Lucimar de F. Pereira
Presidente
Matrícula 35.087

Iara de Fatima Carvalho Escobar
Secretária
Matr. 15.288



periquito australiano



soltura bem-te-vi



apreensão agosto



beija-flor



pinguim



Projeto prefeitura - Visitantes





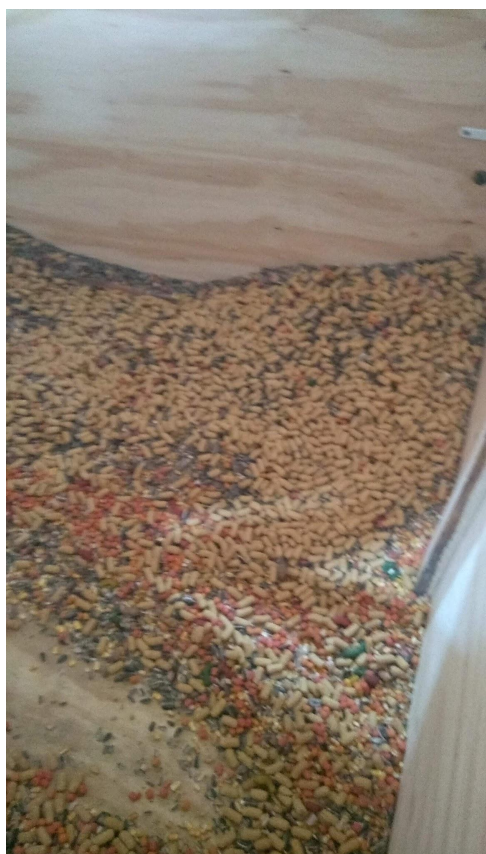



RELATÓRIO DE VISTORIA Nº. 146/2021
Instituto Catarinense de Conservação da Fauna e Flora – ICCO

A Comissão de Monitoramento e Avaliação realizou levantamento da parceria firmada entre Prefeitura de Balneário Camboriú, através da Fundação Municipal do Meio Ambiente, e a entidade Instituto Catarinense de Conservação da Fauna e Flora – ICCO referente ao **Termo de Fomento FUNDEMA 001/2020**, com vigência de 01/2021 a 12/2022, cujo objeto é “Alimentação dos animais administrados pelo ICCO - Instituto Catarinense de Conservação da Fauna, no Complexo Ambiental Cyro Gevaerd”.

De acordo com o plano de trabalho publicado no site da prefeitura, as metas pactuadas são:

3.1 - META	3.2- ESPECIFICAÇÃO/ LOCALIDADE	3.3- INDICADOR FÍSICO		3.4- DURAÇÃO
		UN	QTDE	
Alimentar os animais	- Rações específicas para 639 animais entre mamíferos (cervos, lhamas, macacos e outros), aves (flamingos, araras, papagaios em geral, tucanos, mutuns, avestruz, emas, gralhas, pássaros pequenos e outros) e répteis como jabutis iguanas e tartarugas.	Kg	128.068	24 meses
	- Carnes e derivados (frango, peixe, carne de desossa, carne suína, bovina, coração, rim, fígado bovino e suíno), para 58 animais entre mamíferos como tigre, leão, lobo, quati, irara e outros, aves como corujas, gaviões, gaivota e urubu e répteis como jacaré.		56.910	
	- Frutas e verduras , para 548 animais entre mamíferos (macacos, lobo, quati, tamanduá, entre outros, aves (araras e papagaios, gralhas, pássaros, pequenos como sabiás, entre outros e répteis como jabutis e iguanas.		127.486	



ADMINISTRAÇÃO PÚBLICA			
Repasse mensal de recursos financeiros	Monetária	R\$ 11.000,00	

4.5- SERVIÇO OU BEM A SER DISPONIBILIZADO PELA OSC (contrapartida)	4.6 - UNIDADE	4.7- QUANTIDADE
Alimentação dos animais silvestres	Quilo	312.464

Indicadores qualitativos e quantitativos a serem utilizados para a aferição do cumprimento das metas ou de alteração da realidade local:

Alimentação: Os mamíferos são alimentados duas vezes ao dia (período matutino e vespertino) enquanto que as aves e répteis, somente no período matutino. Já os filhotes são alimentados de três em três horas.

Nas rações específicas, sementes e grãos são consumidos para os mamíferos 50.696 quilos, 66.452 quilos para as aves e para os répteis 10.920 quilos, anualmente.

Nas carnes e derivados são consumidos para os mamíferos 52.542 quilos, para as aves e répteis, 4.368 quilos, anualmente.

Nas frutas, legumes e verduras, para os mamíferos 88.904 quilos, para as aves 25.630 quilos e para os répteis, 12.952 quilos, anualmente.

Relatório através de Tabela de animais recebidos e escolas/entidades do município que visitaram o zoo mensalmente.

Aferição de notas fiscais mensalmente.

6.5-Despesas Previstas	6.6-UNIDADE	6.7-VALOR UNITARIO (mensal)	6.8 - TOTAL
Rações específicas para mamíferos, aves e répteis	128.068 Kg	R\$ 5.166,67	R\$ 124.000,00
- Carnes e derivados (frango, peixe, desossa de carne, carne suína, bovina, coração bovino e suíno);	56.910 Kg	R\$ 2.833,33	R\$ 68.000,00
Frutas e verduras	127.486 Kg	R\$ 3.000,00	R\$ 72.000,00

6.5.1-TOTAL GERAL DESPESAS: R\$ 264.000,00

No dia 01 de setembro recebemos e-mail com as informações abaixo referente ao mês 08/2021:

- Foram adquiridas rações para flamingos, tamanduás, roedores, cães e aves, além de frutas e verduras;
- Houve emprego de R\$739,74 de recursos próprios para despesas excedentes e R\$ 84,00 para cobrir as despesas bancárias;
- Foram alimentados 765 animais entre mamíferos, aves e répteis;
- Receberam visitas de 19 pessoas da Casa da Mulher e Voluntário (fotos anexo);
- Foram recebidos 30 animais da Guarda Ambiental, desses: 14 foram reabilitados e retornaram ao ambiente de origem, 04 foram à óbito, 08 permanecem no Parque porque não conseguem sobreviver sozinhos em seu ambiente natural, 02 permanecem em tratamento veterinário e 02 foi entregue ao PMP (Projeto de Monitoramento de Praias).

Abaixo, apresentamos tabela com os dados obtidos nas notas fiscais enviadas via e-mail:

AGOSTO 2021					
Data	NF	Fornecedor	Descrição	Qtde	Valor
10/08	68658	Quimtia S.A	ração roedores	100kg	R\$660,00
			ração flamingos	36kg	R\$551,16
			ração tamanduá	50kg	R\$1.156,00
			TOTAL	186KG	R\$2.367,16
	109.799	Alisul Alimentos	ração pra granja	500kg	R\$1.117,47
			ração gaiolave	40kg	R\$146,85
			TOTAL	540kg	R\$1.264,32+ R\$54,46 frete= R\$1.318,78
	10.070	Gervasi Distrib. de Prod. para animais	ração para cães	20kg	R\$141,80
			Bionico ração cães	250kg	R\$860,00

			TOTAL	270kg	R\$1.001,80
17/08	18.180	Tania Steffens Schmitt ME	Frutas e verduras	2.346,4Kg + 1.170 unid.	R\$7.052,00
TOTAL				3.342,4Kg+ 1.170unid	R\$ 11.734,74

Com base nos dados acima, podemos concluir que até a presente data a entidade atingiu os seguintes percentuais de metas e despesas:

META	PREVISÃO	REALIZADO								%
		Jan	Fev	Mar	Abr	Mai	Jun	Jul	Ago	
Rações	128.068 kg (64.034 kg/ano - média de 5.336kg/mês)	4.296,1 kg	4.740 kg	811,44 kg	4.901k g	0	0	326 kg	996 kg	25,1%
Carnes	56.910 kg (28.455 kg/ano - média de 2.371kg/mês)	0	0	0	0	2.100 ,795k g	0	0	0	7,38%
Frutas e verduras	127.486 kg (63.743 kg/ano - média de 5.311kg/mês)	3.397,2 4 kg e 730 unid	0	1.845, 625 kg e 890 unid.	0	-	3.192, 042kg e 1950 unid	0	2346, 4Kg + 1170 unid	16,91% + 4.740 unid

Ainda, relatamos que em 28/09, às 9h55min, realizamos visita à sede da entidade. Fomos recepcionadas pelo Sr. Gervásio que nos levou até o depósito, câmara fria e local de preparo dos alimentos (imagens anexas).

Observamos um bom volume de alimentos estocados (alimentos secos - rações, misturas). No galpão onde estão sendo armazenados esses alimentos, observamos a construção de armários de madeirite, bem como, adaptação de caixas d'água com tampa para alocação das misturas e rações abertas que são fornecidas aos animais. Observamos também a instalação de cerca elétrica ao redor desses armários e caixas, para controle de pragas.

Desta forma, com base nas informações prestadas pela entidade via e-mail e também na visita realizada, percebe-se que a mesma apresenta os elementos necessários para a execução da parceria e cumprimento do objeto pactuado.

Balneário Camboriú, 30 de setembro de 2021.

Lucimar de F. Pereira
Presidente
Matrícula 35.087

Iara de Fatima Carvalho Escobar
Secretária
Matr. 15.288



periquito australiano



soltura bem-te-vi



apreensão agosto



beija-flor



pinguim



Projeto prefeitura - Visitantes





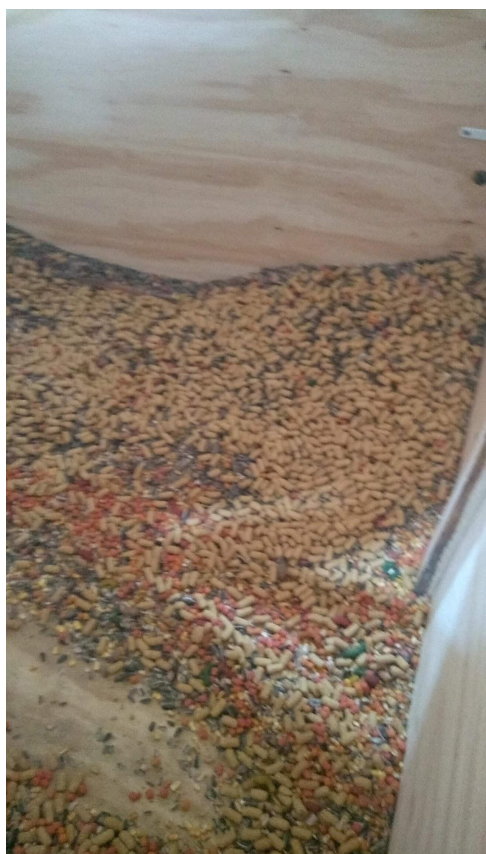



RELATÓRIO DE VISTORIA Nº. 169/2021
Instituto Catarinense de Conservação da Fauna e Flora – ICCO

A Comissão de Monitoramento e Avaliação realizou levantamento da parceria firmada entre Prefeitura de Balneário Camboriú, através da Fundação Municipal do Meio Ambiente, e a entidade Instituto Catarinense de Conservação da Fauna e Flora – ICCO referente ao **Termo de Fomento FUNDEMA 001/2020**, com vigência de 01/2021 a 12/2022, cujo objeto é “Alimentação dos animais administrados pelo ICCO - Instituto Catarinense de Conservação da Fauna, no Complexo Ambiental Cyro Gevaerd”.

De acordo com o plano de trabalho publicado no site da prefeitura, as metas pactuadas são:

3.1 - META	3.2- ESPECIFICAÇÃO/ LOCALIDADE	3.3- INDICADOR FÍSICO		3.4- DURAÇÃO
		UN	QTDE	
Alimentar os animais	- Rações específicas para 639 animais entre mamíferos (cervos, lhamas, macacos e outros), aves (flamingos, araras, papagaios em geral, tucanos, mutuns, avestruz, emas, gralhas, pássaros pequenos e outros) e répteis como jabutis iguanas e tartarugas.	Kg	128.068	24 meses
	- Carnes e derivados (frango, peixe, carne de desossa, carne suína, bovina, coração, rim, fígado bovino e suíno), para 58 animais entre mamíferos como tigre, leão, lobo, quati, irara e outros, aves como corujas, gaviões, gaivota e urubu e répteis como jacaré.		56.910	
	- Frutas e verduras , para 548 animais entre mamíferos (macacos, lobo, quati, tamanduá, entre outros, aves (araras e papagaios, gralhas, pássaros, pequenos como sabiás, entre outros e répteis como jabutis e iguanas.		127.486	



ADMINISTRAÇÃO PÚBLICA			
Repasse mensal de recursos financeiros	Monetária	R\$ 11.000,00	

4.5- SERVIÇO OU BEM A SER DISPONIBILIZADO PELA OSC (contrapartida)	4.6 - UNIDADE	4.7- QUANTIDADE
Alimentação dos animais silvestres	Quilo	312.464

Indicadores qualitativos e quantitativos a serem utilizados para a aferição do cumprimento das metas ou de alteração da realidade local:

Alimentação: Os mamíferos são alimentados duas vezes ao dia (período matutino e vespertino) enquanto que as aves e répteis, somente no período matutino. Já os filhotes são alimentados de três em três horas.

Nas rações específicas, sementes e grãos são consumidos para os mamíferos 50.696 quilos, 66.452 quilos para as aves e para os répteis 10.920 quilos, anualmente.

Nas carnes e derivados são consumidos para os mamíferos 52.542 quilos, para as aves e répteis, 4.368 quilos, anualmente.

Nas frutas, legumes e verduras, para os mamíferos 88.904 quilos, para as aves 25.630 quilos e para os répteis, 12.952 quilos, anualmente.

Relatório através de Tabela de animais recebidos e escolas/entidades do município que visitaram o zoo mensalmente.

Aferição de notas fiscais mensalmente.

6.5-Despesas Previstas	6.6-UNIDADE	6.7-VALOR UNITARIO (mensal)	6.8 - TOTAL
Rações específicas para mamíferos, aves e répteis	128.068 Kg	R\$ 5.166,67	R\$ 124.000,00
- Carnes e derivados (frango, peixe, desossa de carne, carne suína, bovina, coração bovino e suíno);	56.910 Kg	R\$ 2.833,33	R\$ 68.000,00
Frutas e verduras	127.486 Kg	R\$ 3.000,00	R\$ 72.000,00

6.5.1-TOTAL GERAL DESPESAS: R\$ 264.000,00

No dia 04 de outubro recebemos protocolo nº 64.445/2021, via 1doc, com a prestação de contas referente ao mês 09/2021, que informava:

- Foram adquiridas rações e sementes para 895 animais, dentre eles mamíferos, aves e répteis;
- Houve emprego de R\$1.138,84 de recursos próprios para despesas excedentes e R\$ 84,00 para cobrir as despesas bancárias;
- Receberam visitas de 25 pessoas da Casa da Mulher e Voluntário;
- Foram recebidos 63 animais da Guarda Ambiental, desses: 28 foram reabilitados e retornaram ao ambiente de origem, 12 foram à óbito, 08 permanecem no Parque porque não conseguem sobreviver sozinhos em seu ambiente natural e 15 permanecem em tratamento veterinário.

Abaixo, apresentamos tabela com os dados obtidos nas notas fiscais enviadas:

SETEMBRO 2021					
Data	NF	Fornecedor	Descrição	Qtde	Valor
17/09	7589	Tuiuiu Ind. Com. e dist. Prod. Pets.	ração coleiro	25kg	R\$187,00
			ração canário	25kg	R\$206,00
			ração papagaio	2255kg	R\$2.202,75
			ração trinca-ferro	10kg	R\$85,10
			TOTAL	285KG	R\$2.680,85
09/09	110.301	Alisul Alimentos	ração equinos	1.000kg	R\$2.142,25
			ração avestruz	1.000kg	R\$2.400,88
			ração aves	750kg	R\$1.678,73
			ração ovinos	1.000kg	R\$2.251,61
			ração alfa mel	250kg	R\$582,81
			TOTAL	4.000KG	R\$9.056,28+ R\$401,71 frete= R\$9.457,99
TOTAL				4.285Kg	R\$ 12.138,84

Com base nos dados acima, podemos concluir que até a presente data a entidade atingiu os seguintes percentuais de metas e despesas:

META	PREVISÃO	REALIZADO									%
		Jan	Fev	Mar	Abr	Mai	Jun	Jul	Ago	Set	
Rações	128.068 kg (64.034 kg/ano - média de 5.336kg/mês)	4.296, 1kg	4.740 kg	811,4 4 kg	4.901k g	0	0	326 kg	996 kg	4.28 5kg	31,79 %
Carnes	56.910 kg (28.455 kg/ano - média de 2.371kg/mês)	0	0	0	0	2.10 0,79 5kg	0	0	0	0	7,38%
Frutas e verduras	127.486 kg (63.743 kg/ano - média de 5.311kg/mês)	3.397, 24 kg e 730 unid	0	1.845, 625 kg e 890 unid.	0	-	3.192 ,042k g e 1950 unid	0	2346 ,4Kg + 1170 unid	0	16,91 % + 4.740 unid

Ainda, relatamos que em 26/10, às 9h45min, realizamos visita à sede da entidade. Fomos recepcionadas pelo Sr. Gervásio e pela srta. Jaiane que nos levou até o depósito, câmara fria e local de preparo dos alimentos (imagens anexas).

Observamos que o estoque de alimentos secos - rações, misturas - reduziu de volume. Já o estoque de hortifruti estava em bom número, dispostos em câmara fria a 9,6°C conforme painel de controle. Quanto aos alimentos preparados para servir no dia, observamos que a maioria das bandejas já haviam sido fornecidas aos animais, restando poucas a serem distribuídas. Segundo a srta. Jaiane, os tratadores conseguem concluir geralmente até as 10h. informou que algumas verduras (beterraba, abóbora, etc) são cozidos em fogão a lenha para servir aos animais. As louças utilizadas, como bacias, potes, pratos, talheres são higienizadas em espaço separado, equipado com alguns lavatórios. Não adentramos na câmara fria das carnes, uma vez que não possuímos roupas/EPIs adequadas para entrar no local (roupa térmica). Ainda, verificamos que havia grande quantidade de animais apreendidos na área da veterinária; comparado ao mês anterior onde haviam poucos devido a soltura realizada; dentre os animais no recinto advindos de

apreensão, diversas espécies de aves e pássaros. A entidade recebeu a doação de pavão que permanece em quarentena antes de ser colocado livre junto aos demais animais da espécie. Visitamos também o berçário, onde 2 funcionários realizavam os cuidados.

No momento da visita, alunos de escola pública municipal do município de Camboriú faziam passeio no zoológico.

Desta forma, com base nas informações prestadas pela entidade via 1doc e também na visita realizada, percebe-se que a mesma apresenta os elementos necessários para a execução da parceria e cumprimento do objeto pactuado.

Balneário Camboriú, 28 de outubro de 2021.

Lucimar de F. Pereira
Presidente
Matrícula 35.087

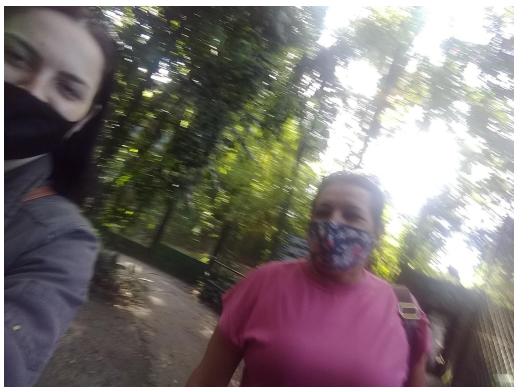

Iara de Fatima Carvalho Escobar
Secretária
Matr. 15.288



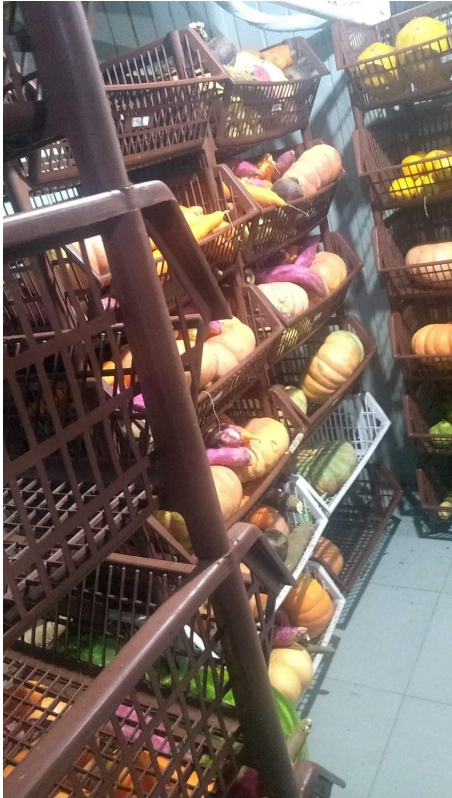















RELATÓRIO DE VISTORIA Nº. 190/2021
Instituto Catarinense de Conservação da Fauna e Flora – ICCO

A Comissão de Monitoramento e Avaliação realizou levantamento da parceria firmada entre Prefeitura de Balneário Camboriú, através da Fundação Municipal do Meio Ambiente, e a entidade Instituto Catarinense de Conservação da Fauna e Flora – ICCO referente ao **Termo de Fomento FUNDEMA 001/2020**, com vigência de 01/2021 a 12/2022, cujo objeto é “Alimentação dos animais administrados pelo ICCO - Instituto Catarinense de Conservação da Fauna, no Complexo Ambiental Cyro Gevaerd”.

De acordo com o plano de trabalho publicado no site da prefeitura, as metas pactuadas são:

3.1 - META	3.2- ESPECIFICAÇÃO/ LOCALIDADE	3.3- INDICADOR FÍSICO		3.4- DURAÇÃO
		UN	QTDE	
Alimentar os animais	- Rações específicas para 639 animais entre mamíferos (cervos, lhamas, macacos e outros), aves (flamingos, araras, papagaios em geral, tucanos, mutuns, avestruz, emas, gralhas, pássaros pequenos e outros) e répteis como jabutis iguanas e tartarugas.	Kg	128.068	24 meses
	- Carnes e derivados (frango, peixe, carne de desossa, carne suína, bovina, coração, rim, fígado bovino e suíno), para 58 animais entre mamíferos como tigre, leão, lobo, quati, irara e outros, aves como corujas, gaviões, gaivota e urubu e répteis como jacaré.		56.910	
	- Frutas e verduras , para 548 animais entre mamíferos (macacos, lobo, quati, tamanduá, entre outros, aves (araras e papagaios, gralhas, pássaros, pequenos como sabiás, entre outros e répteis como jabutis e iguanas.		127.486	



ADMINISTRAÇÃO PÚBLICA			
Repasse mensal de recursos financeiros	Monetária	R\$ 11.000,00	

4.5- SERVIÇO OU BEM A SER DISPONIBILIZADO PELA OSC (contrapartida)	4.6 - UNIDADE	4.7- QUANTIDADE
Alimentação dos animais silvestres	Quilo	312.464

Indicadores qualitativos e quantitativos a serem utilizados para a aferição do cumprimento das metas ou de alteração da realidade local:

Alimentação: Os mamíferos são alimentados duas vezes ao dia (período matutino e vespertino) enquanto que as aves e répteis, somente no período matutino. Já os filhotes são alimentados de três em três horas.

Nas rações específicas, sementes e grãos são consumidos para os mamíferos 50.696 quilos, 66.452 quilos para as aves e para os répteis 10.920 quilos, anualmente.

Nas carnes e derivados são consumidos para os mamíferos 52.542 quilos, para as aves e répteis, 4.368 quilos, anualmente.

Nas frutas, legumes e verduras, para os mamíferos 88.904 quilos, para as aves 25.630 quilos e para os répteis, 12.952 quilos, anualmente.

Relatório através de Tabela de animais recebidos e escolas/entidades do município que visitaram o zoo mensalmente.

Aferição de notas fiscais mensalmente.

6.5-Despesas Previstas	6.6-UNIDADE	6.7-VALOR UNITARIO (mensal)	6.8 - TOTAL
Rações específicas para mamíferos, aves e répteis	128.068 Kg	R\$ 5.166,67	R\$ 124.000,00
- Carnes e derivados (frango, peixe, desossa de carne, carne suína, bovina, coração bovino e suíno);	56.910 Kg	R\$ 2.833,33	R\$ 68.000,00
Frutas e verduras	127.486 Kg	R\$ 3.000,00	R\$ 72.000,00

6.5.1-TOTAL GERAL DESPESAS: R\$ 264.000,00

No dia 08/11 recebemos protocolo nº 72.980/2021, via 1doc, com a prestação de contas referente ao mês 10/2021, que informava:

- Foram adquiridas carnes e miúdos para alimentar 102 animais, dentre eles mamíferos, aves e répteis;
- Houve emprego de R\$495,81 de recursos próprios para despesas excedentes e R\$ 84,00 para cobrir as despesas bancárias;
- Receberam visitas de 48 pessoas da Casa da Mulher e Voluntário, 25 da Secretaria de Inclusão Social e 24 da Polícia Militar.
- Foram recebidos 14 animais da comunidade e 81 animais da Guarda Ambiental.

Abaixo, apresentamos tabela com os dados obtidos nas notas fiscais enviadas:

OUTUBRO 2021					
Data	NF	Fornecedor	Descrição	Qtde	Valor
14/10	197534	Pamplona	carne moída	30kg	R\$747,00
15/10	198194	Pamplona	miúdos - coração	100kg	R\$715,00
19/10	199438	Pamplona	miúdos - coração	100kg	R\$715,00
	147544	Frigorífico Weber	carcaça	803,2kg	R\$8.674,56
			fígado	213,7kg	R\$584,25
			cabeça	5 unid (+-25kg)	R\$60,00
			TOTAL	1041,9kg	R\$9.318,81
TOTAL				1.271,9Kg	R\$ 11.495,81

Com base nos dados acima, podemos concluir que até a presente data a entidade atingiu os seguintes percentuais de metas e despesas:

META	PREVISÃO	REALIZADO										%
		Jan	Fev	Mar	Abr	Mai	Jun	Jul	Ago	Set	out	
Rações	128.068 kg (64.034)	4.296,1kg	4.740kg	811,44 kg	4.901 kg	0	0	326 kg	996 kg	4.285kg	0	31,79 %

	kg/ano - média de 5.336kg/mês)											
Carnes	56.910 kg (28.455 kg/ano - média de 2.371kg/mês)	0	0	0	0	2.10 0,79 5kg	0	0	0	0	1.27 1,9k g	11,85 %
Frutas e verduras	127.486 kg (63.743 kg/ano - média de 5.311kg/mês)	3.397, 24 kg e 730 unid	0	1.845 ,625 kg e 890 unid.	0	-	3.19 2,04 2kg e 1950 unid	0	234 6,4K g + 1170 unid	0	0	16,91 % + 4.740 unid

Ainda, relatamos que em 29/11, às 16h35min, realizamos visita à sede da entidade. Fomos recepcionadas pela Sra. Márcia que nos levou até o depósito, câmara fria de verduras e local de preparo dos alimentos (imagens anexas).

Observamos que o estoque de alimentos secos - rações, misturas - estava com bom volume, bem como, frutas e verduras. Não adentramos na câmara fria das carnes, uma vez que não possuímos roupas/EPIs adequadas para entrar no local (roupa térmica). A entidade recebeu a doação de pintinhos (mortos) que serviriam de alimento para alguns animais do recinto.

Desta forma, com base nas informações prestadas pela entidade via 1doc e também na visita realizada, percebe-se que a mesma apresenta os elementos necessários para a execução da parceria e cumprimento do objeto pactuado.

Balneário Camboriú, 06 de dezembro de 2021.

Lucimar de F. Pereira
Presidente
Matrícula 35.087

Iara de Fatima Carvalho Escobar
Secretária
Matr. 15.288



