

## BALANCETE DE PRESTAÇÃO DE CONTAS DE RECURSOS ANTECIPADOS

MÊS E ANO		ANEXO 01
UNIDADE CONCEDENTE: PREFEITURA MUNICIPAL DE BALNEARIO CAMBORIU		
COMPLEMENTO: FUNDO MUNICIPAL DE SAUDE		
ORDENADOR DA DESPESA: ALEXSSANDRO FELICIANO MARCOMIM		
ENTIDADE BENEFICIADA: Associação Viva Bicho de Proteção aos animais de Balneario Camboriu		
CNPJ: 06.156.7760001/81		FON32631020
ENDEREÇO: Rua José Alves Cabral, 104 Bairro Nova Esperança		CEP: 88338-135
E-MAIL: adotado@vivabicho.org		
RESPONSÁVEL: Beatriz Pereira Machado		CPF: _____
NOTA DE EMPENHO Nº	DATA: ____/____/____	VALOR R\$ 21.500,00
CONVÊNIO PMBC/SEAG Nº	DATA: ____/____/____	DEPÓSITO 22/07/2020
AUTORIZAÇÃO LEGISLATIVA Nº	DATA: ____/____/____	PARCELA UM

HISTÓRICO FIEL DA FINALIDADE: Objetivo do convênio= castração de cães e gatos de famílias de baixa renda, acolhidos no abrigo ou em situação de rua, compra de remédios, vacinas, material hospitalar, combustível e atendimento veterinário de emergência

DOCUMENTO		HISTORICO	RECEBIMENTOS	PAGAMENTOS
NÚMERO	DATA			
	22/07/20	deposito PMBC	21500,00	
	22/07/20	Clinica vet. La Pet t		7021,10
	22/07/20	Clinica Top Dog ( Afonso Heuse)		4570,00
	22/07/20	Live Laboratório		3000,00
	23/07/20	Posto Maiochi		200,00
	23/07/20	Asamed Dist.		2972,51
	29/07/20	Agroveterinaria Timbó		2242,35
	29/07/20	Agroveterinaria Timbó		1058,78
	30/07/20	Recursos Proprios	441,57	
	30/07/20	Asamed Distri.		392,98
	30/07/20	Agroveterinaria Timbó		250,60
		Obs.: O valor das tarifas foi de R\$ 233,25 e o valor excedente em produtos R\$ 208,32, somando R\$ 441,57 em recursos próprios		

TOTAIS	21.941,57	21.708,32
--------	-----------	-----------

Obs

*Particip Finance*



## Extrato conta corrente

G331302058374823010  
30/07/2020 21:39:59

## Cliente - Conta atual

Agência 1489-3  
Conta corrente 30793-9 VIVA BICHO SUBSOCFMSPMBC  
Período do extrato Mês atual

## Lançamentos

Dt. balancete	Dt. movimento	Ag. origem	Lote	Histórico	Documento	Valor R\$	Saldo
12/06/2020		0000	00000	000 Saldo Anterior			0,00 C
22/07/2020		1489	99015	870 Transfer?ncia recebida	551.489.000.020.793	21.500,00 C	
				22/07 1489 20793-4 VIVA BICHO FUN			
22/07/2020		0000	13105	393 TED Transf.Eletr.Disponiv	72.201	7.021,10 D	
				136 1311 015032525000186 CLINICA VETER			
22/07/2020		0000	13105	393 TED Transf.Eletr.Disponiv	72.202	3.000,00 D	
				237 7223 029990656000180 LIVE LABORATO			
22/07/2020		0000	13105	393 TED Transf.Eletr.Disponiv	72.203	4.570,00 D	
				756 3249 001741622000133 AFONSO HEUSSE			
22/07/2020		0000	13113	142 Tarifa MSG - M?s Anterior	802.040.900.084.542	6,50 D	
				Cobrança referente a 10/06/2020			
22/07/2020		0000	13113	310 Tar DOC/TED Eletr?nico	822.040.903.806.054	10,45 D	
				Cobrança referente a 12/06/2020			
22/07/2020		0000	13113	310 Tar DOC/TED Eletr?nico	832.041.100.462.577	10,45 D	
				Cobrança referente 22/07/2020			
22/07/2020		0000	13113	310 Tar DOC/TED Eletr?nico	832.041.100.462.578	10,45 D	
				Cobrança referente 22/07/2020			
22/07/2020		0000	13113	435 Tarifa Pacote de Servi?os	892.040.900.646.783	84,00 D	
				Cobrança referente a 22/06/2020			
22/07/2020		0000	13113	435 Tarifa Pacote de Servi?os	892.040.900.803.293	84,00 D	6.703,05 C
				Cobrança referente a 20/07/2020			
23/07/2020		0000	13105	393 TED Transf.Eletr.Disponiv	72.301	200,00 D	
				756 3069 005697307000107 POSTO MAIOCHI			
23/07/2020		0000	13105	393 TED Transf.Eletr.Disponiv	72.302	2.972,51 D	
				341 0289 007281329000117 ASAMED DISTRI			
23/07/2020		0000	13113	310 Tar DOC/TED Eletr?nico	832.051.200.437.959	10,45 D	
				Cobrança referente 23/07/2020			
23/07/2020		0000	13113	310 Tar DOC/TED Eletr?nico	832.051.200.437.960	10,45 D	3.509,64 C
				Cobrança referente 23/07/2020			
24/07/2020		1489	99015	470 Transfer?ncia enviada	553.420.000.324.100	2.242,35 D	1.267,29 C
				24/07 3420 324100-9 AGRO VETERINAR			
27/07/2020		0000	13113	142 Tarifa MSG - M?s Anterior	862.090.800.054.364	6,50 D	1.260,79 C
				Cobrança referente 10/07/2020			
29/07/2020		1489	99015	470 Transfer?ncia enviada	553.420.000.324.100	1.058,78 D	202,01 C
				29/07 3420 324100-9 AGRO VETERINAR			
30/07/2020		1489	01489	870 Transfer?ncia recebida	551.489.000.050.793	441,57 C	
				30/07 1489 50793-8 ASS VIVA BICHO			
30/07/2020		1489	01489	393 TED Transf.Eletr.Disponiv	73.001	392,98 D	
				341 0289 007281329000117 ASAMED DISTRI			
30/07/2020		1489	01489	144 Transfer?ncia enviada	553.420.000.324.100	250,60 D	
				30/07 3420 324100-9 AGRO VETERINAR			
30/07/2020		0000	00000	999 S A L D O			0,00 C
Saldo							0,00 C

Juros  
Data de Debito de Juros  
IOF  
Data de Debito de IOF0,00  
31/07/2020  
0,00  
03/08/2020





Por respeito à vida.

## Assoc. Viva Bicho de Proteção aos Animais

CNPJ: 06.156.776.0001-81

### DECLARAÇÃO

A ASSOCIAÇÃO VIVA BICHO DE PROTEÇÃO AOS ANIMAIS DE BALNEARIO CAMBORIU, vem declarar que

Conforme contrato e plano de trabalho acordado entre as partes, a verba de R\$ 200,00 destinada ao combustível esta sendo devidamente utilizada para transporte dos animais e visitas nas residências quando necessário, em veículo pessoal , visto que a Ong não possui veículo próprio de serviço

ATT,

Patricia A. H. Ferreira





Por respeito à vida.

## **Assoc. Viva Bicho de Proteção aos Animais**

**CNPJ: 06.156.776.0001-81**

### **DECLARAÇÃO**

**A Associação Viva Bicho de proteção aos animais, vem por meio desta justificar que deixou de fazer a licitação de compra, tendo em vista que adquiri os produtos necessários diretamente de distribuidores de cada item conforme notas fiscais anexas**

**ATT,**

**Patricia A. H Ferreira**

**Balneário Camboriu, 31 de julho de 2020**



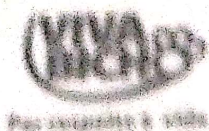

**Assoc. Viva Bicho de Proteção aos Animais**  
CNPJ: 06.156.776/0001-81

## DECLARAÇÃO

Declaro para os devidos fins que o recurso no valor de R\$ 21.500,00, relativo a parcela Nº 01 do Primeiro Termo Aditivo ao SMS 003/2019, da Parceria firmado com o Município de Balneário Camboriú, foi realmente aplicado, obedecidos os devidos fins a que se destinava, tendo sido escriturado nos registros contábeis da ONG Viva Bicho, permanecendo à disposição dos órgãos de fiscalização e auditoria para os exames que se fizeram necessários.

Outrossim, declaro ainda que a documentação comprobatória da realização das despesas não foi utilizada em outro convênio/acordo/ajuste.

E, para que produza os devidos efeitos passo a presente declaração aos dias 31 de julho de 2020

Patricia A. H. Ferreira  
Tesoureira



## **Assoc. Viva Bicho de Proteção aos Animais**

**CNPJ: 06.156.776.0001-81**

### **RELATORIO DE VISITAS**

**PRIMEIRO ADITIVO AO FMS 003/2019, PARCERIA PMBC –PARCELA 01**

- 1) Laura Luiza do nascimento- Rua Pedro Pinto Correa, 274– Bairro da Barra  
Canina Fêmea - castrado em junho
- 2) Jofre Araldi de Azevedo – R. João Francisco dos Santos, 109 apt. 102 – Bairro  
Pioneiros  
felino fêmea, castrada em junho
- 3) Taila L. de Oliveira– Rua Jordania, 555- Bairro das Nações  
Canino fêmea, castrado em junho
- 4) Quetulle Morgana Nezgoda– Rua Sebastião F. tourino, 62– Nova Esperança  
Felino macho – castrado em junho
- 5) Camila Pires Mateus – Rua Libia, 223– Bairro das Nações  
Felino fêmea, castrado em junho

*Patricia Feneis*





## Assoc. Viva Bicho de Proteção aos Animais

CNPJ: 06.156.776.0001-81

### RECIBO

ASSOCIAÇÃO VIVA BICHO DE PROTEÇÃO AOS ANIMAIS DE BALNEARIO CAMBORIU RECEBEU ATRAVÉS Do Primeiro Termo Aditivo ao FMS 003/2019, REFERENTE A PARCELA 1, O VALOR DE R\$ 21.500,00 ATRAVÉS DA CONTA BB AG 1489-3 C/C 30793-9.

ATT,

PATRICIA A. H. FERREIRA



Por respeito à vida.

## Assoc. Viva Bicho de Proteção aos Animais

CNPJ: 06.156.776.0001-81

### RECIBO

ASSOCIAÇÃO VIVA BICHO DE PROTEÇÃO AOS ANIMAIS DE BALNEARIO CAMBORIU RECEBEU ATRAVÉS Do Primeiro Termo Aditivo ao FMS 003/2019, REFERENTE A PARCELA 02 , O VALOR DE R\$ 21.500,00 ATRAVÉS DA CONTA BB AG 1489-3 C/C 30793-9.

ATT,

PATRICIA A. H. FERREIRA





Por respeito à vida.

## Assoc. Viva Bicho de Proteção aos Animais

CNPJ: 06.156.776.0001-81

### PARECER DO CONSELHO FISCAL

O Conselho Fiscal da Associação ONG Viva Bicho, CNPJ 06.156.776/0001-81, no uso de suas atribuições legais e estatutárias, após haver procedido ao exame dos documentos que compõem a Prestação de Contas relativa à parcela 01– Termo Aditivo ao FMS 003/2019, Parceria PMBC manifestam-se favoravelmente, em razão da regularidade das contas e dos documentos comprobatórios apresentados, opinando pela sua aprovação.

FERNANDA TESTONI, , CPF

Fernanda Testoni

WALCLEIA TEIXEIRA, CPF

(em Viagem)

BRYZA POTEL PEREIRA, CPF

Bryza Potel Pereira

Balneário Camboriu, 31 de julho 2020



PREFEITURA MUNICIPAL DE BALNEÁRIO CAMBORIÚ  
SECRETARIA DA FAZENDA

NOTA FISCAL DE SERVIÇOS ELETRÔNICA - NFS-E



Número da Nota Fiscal  
**484**

Série: **E**

Data Emissão: **22/07/2020**

Certificação: **EBE22-CF1A8**

DADOS DO PRESTADOR

Nome/Razão Social: **LIVE LABORATORIO DE ANALISES VETERINARIAS LTDA**  
Nome Fantasia: **LIVE LABORATORIO DE ANALISES VETERINARIAS**  
CNPJ/CPF: **29.990.656/0001-80** Insc. Municipal: **168353**  
Endereço: **RUA 951**  
Bairro: **CENTRO**  
Município: **BALNEÁRIO CAMBORIÚ**  
E-mail: **live\_vetfinancelro@hotmail.com**

Insc. Estadual:  
Nº: **241**  
Compl.: **EDIF. PORTINAX RESIDEN**  
UF: **SC** CEP: **88330-729**  
Telefone: **4721256579**

DADOS DO TOMADOR

Nome/Razão Social: **ASSOCIACAO VIVA BICHO DE PROTECAO AOS ANIMAIS DE BALNEARIO C**  
CNPJ/CPF: **06.158.776/0001-81** Insc. Municipal: **153269**  
Endereço: **RUA JOSE ALVES CABRAL**  
Bairro: **NOVA ESPERANÇA**  
Município: **BALNEÁRIO CAMBORIÚ**  
E-mail: **vivabichobc@yahoo.com.br**

Insc. Estadual: **000000000000000000**  
Nº: **106**  
Compl.:  
UF: **SC** CEP: **88330-000**  
Telefone:

DISCRIMINAÇÃO DO SERVIÇO

EXAMES LABORATORIAIS

Item  
EXAMES LABORATORIAIS

Tributável	Qtde.	Vi. Unitário R\$	Total R\$
Sim	100,00	30,0000	3.000,00

Valor Tributável: <b>R\$ 3.000,00</b>	Valor não Tributável: <b>R\$ 0,00</b>	<b>VALOR BRUTO DA NOTA</b>		<b>R\$ 3.000,00</b>	
Valor Total das Deduções: <b>R\$ 0,00</b>	Desconto Incondicionado: <b>R\$ 0,00</b>	Desconto Condicionado: <b>R\$ 0,00</b>	Base de Cálculo: <b>R\$ 3.000,00</b>	Alíquota: <b>2,0000%</b>	Valor do ISS: <b>R\$ 60,00</b>
PIS: 0,000% <b>R\$ 0,00</b>	COFINS: 0,000% <b>R\$ 0,00</b>	INSS: 0,000% <b>R\$ 0,00</b>	IR: 0,000% <b>R\$ 0,00</b>	CSLL: 0,000% <b>R\$ 0,00</b>	Outras Retenções: <b>R\$ 0,00</b>
Valor Aproximado de Impostos: Federais R\$ 0,00 Estaduais R\$ 0,00 Municipais R\$ 0,00			<b>VALOR LÍQUIDO DA NOTA</b>		<b>R\$ 3.000,00</b>

ENQUADRAMENTO DO SERVIÇO

5.03 - Laboratórios de análise na área veterinária.

OUTRAS INFORMACÕES

Mês de Competência: **07/2020**  
Recolhimento: **Sem Retenção**  
CNAE: **7500100**  
Observações:

Local do Recolhimento: **BALNEÁRIO CAMBORIÚ/SC**  
Tributação: **Microempresário e Empresa de Pequeno Porte (ME EPP)**  
Empresa Optante do Simples Nacional

Data Geração: **22/07/2020 16:16:30**

Impresso em: **22/07/2020 às 16:16:36**

Recebi(emos) de: **LIVE LABORATORIO DE ANALISES VETERINARIAS LTDA**  
Os serviços constantes nesta Nota Fiscal de Serviços Eletrônica.

NOTA FISCAL DE SERVIÇOS ELETRÔNICA  
Número: **484**





PREFEITURA MUNICIPAL DE BALNEÁRIO CAMBORIÚ  
SECRETARIA DA FAZENDA



Número da Nota Fiscal  
**828**

Série: **E**

Data Emissão: **22/07/2020**

Certificação: **3ABD7-3563A**

NOTA FISCAL DE SERVIÇOS ELETRÔNICA - NFS-E

DADOS DO PRESTADOR



Nome/Razão Social: **CLINICA VETERINARIA LA PET LTDA -ME**

Nome Fantasia: **CASA VETERINARIA LA PET**

CNPJ/CPF: **15.032.525/0001-86**

Insc. Municipal: **154498**

Insc. Estadual:

Nº: **466**

Compl.:

UF: **SC** CEP: **88330-570**

Telefone: **4733602854**

Endereço: **RUA 916**

Bairro: **CENTRO**

Município: **BALNEÁRIO CAMBORIÚ**

E-mail: **lapetclinicaveterinaria@yahoo.com.br**

DADOS DO TOMADOR

Nome/Razão Social: **ASSOCIACAO VIVA BICHO DE PROTECAO AOS ANIMAIS DE BALNEARIO C**

CNPJ/CPF: **06.156.776/0001-81**

Insc. Municipal: **0000000000000000**

Insc. Estadual: **0000000000000000**

Nº: **104**

Compl.:

UF: **SC** CEP: **88330-000**

Telefone: **4732631020**

Endereço: **RUA JOSE ALVES CABRAL**

Bairro: **NOVA ESPERANÇA**

Município: **BALNEÁRIO CAMBORIÚ**

E-mail: **adotado@vivabicho.org**

DISCRIMINAÇÃO DO SERVIÇO

ATENDIMENTO EMERGENCIAL

Item	Tributável	Qtde.	Vi. Unitário R\$	Total R\$
TUDO HULK/ TUDO POLA	Sim	1,00	199,8000	199,80
TUDO FULIONA/ TUDO BALU	Sim	1,00	370,0000	370,00
TUDO PERNETA/ TUDO NEGO	Sim	1,00	260,0000	260,00
TUDO PANTERA/ TUDO GEORGE	Sim	1,00	1.054,9000	1.054,90
TUDO HUANA/ TUDO GATO PRETO	Sim	1,00	340,0000	340,00
TUDO MEL/ TUDO LUARA	Sim	1,00	308,5000	308,50
TUDO PANTERA/ TUDO LANY	Sim	1,00	365,0000	365,00
TUDO ANITA/ TUDO CABEÇÃO	Sim	1,00	305,0000	305,00
TUDO GOTA/ TUDO VELHO	Sim	1,00	550,0000	550,00
TUDO BETINA/ TUDO PIT BULL	Sim	1,00	210,0000	210,00
TUDO TUTU/ TUDO FUMAÇA	Sim	1,00	1.120,0000	1.120,00
TUDO PRETINHO/ TUDO JUREMA	Sim	1,00	322,9000	322,90
TUDO CORONA/ ICE TODINHO	Sim	1,00	445,0000	445,00
TUDO MOGLI/ TUDO BUBA	Sim	1,00	810,0000	810,00
TUDO DORI/ TUDO RUIVO/ TUDO PIT	Sim	1,00	360,0000	360,00

Valor Tributável: <b>R\$ 7.021,10</b>	Valor não Tributável: <b>R\$ 0,00</b>	<b>VALOR BRUTO DA NOTA</b>		<b>R\$ 7.021,10</b>	
Valor Total das Deduções: <b>R\$ 0,00</b>	Desconto Incondicionado: <b>R\$ 0,00</b>	Desconto Condicionado: <b>R\$ 0,00</b>	Base de Cálculo: <b>R\$ 7.021,10</b>	Alíquota: <b>2,0000%</b>	Valor do ISS: <b>R\$ 140,42</b>
PIS: 0,000% <b>R\$ 0,00</b>	COFINS: 0,000% <b>R\$ 0,00</b>	INSS: 0,000% <b>R\$ 0,00</b>	IR: 0,000% <b>R\$ 0,00</b>	CSLL: 0,000% <b>R\$ 0,00</b>	Outras Retenções: <b>R\$ 0,00</b>
Valor Aproximado de Impostos: Federais R\$ 576,43 Estaduais R\$ 0,00 Municipais R\$ 184,65			<b>VALOR LÍQUIDO DA NOTA</b>		<b>R\$ 7.021,10</b>

ENQUADRAMENTO DO SERVIÇO

5.02 - Hospitais, clínicas, ambulatórios, prontos-socorros e congêneres, na área veterinária.

**15.032.525/0001-86**

OUTRAS INFORMAÇÕES

Mês de Competência: **07/2020**

Recolhimento: **Sem Retenção**

CNAE: **7500100**

Observações:

Local do Registro: **Município de Balneário Camboriú/SC**

Tributação: **Microempresário e Empresa de Pequeno Porte (ME EPP)**

Empresa Optante do Simples Nacional

Rua 916, nº 466

Centro - CEP 88330-570

Balneário Camboriú - SC

(47) 3360-2854

Data Geração: **22/07/2020 18:13:30**

Impresso em: **22/07/2020 às 18:13:54**

Recebi(emos) de: **CLINICA VETERINARIA LA PET LTDA -ME**  
Os serviços constantes nesta Nota Fiscal de Serviços Eletrônica.

Data

Assinatura do Recebedor

NOTA FISCAL DE SERVIÇOS ELETRÔNICA

Número: **828**

Certificação

**3ABD7-3563A**





PREFEITURA MUNICIPAL DE BALNEÁRIO CAMBORIÚ  
SECRETARIA DA FAZENDA



Número da Nota Fiscal  
233

Série: E

Data Emissão: 22/07/2020

Certificação: 92E36-B92C5

NOTA FISCAL DE SERVIÇOS ELETRÔNICA - NFS-E

DADOS DO PRESTADOR

Nome/Razão Social: AFONSO HEUSSER JUNIOR ME

Nome Fantasia: TOP DOG

CNPJ/CPF: 01.741.622/0001-33

Insc. Municipal: 5763

Endereço: RUA 2550

Bairro: CENTRO

Município: BALNEÁRIO CAMBORIÚ

E-mail: contabilidadeop@gmail.com

Insc. Estadual:

Nº: 549

Compl.:

UF: SC CEP: 88330-390

Telefone: 4733661024

DADOS DO TOMADOR

Nome/Razão Social: ASSOCIACAO VIVA BICHO DE PROTECAO AOS ANIMAIS DE BALNEARIO C

CNPJ/CPF: 06.156.776/0001-81

Insc. Municipal: 153269

Endereço: RUA SIRIA

Bairro: DAS NACOES

Município: BALNEÁRIO CAMBORIÚ

E-mail: vivabichos2@yahoo.com.br

Insc. Estadual: 0000000000000000

Nº: 394

Compl.:

UF: SC CEP: 88338-135

Telefone:

DISCRIMINAÇÃO DO SERVIÇO

SERVIÇOS VETERINARIOS

Item	Tributável	Qtde.	VL. Unitário R\$	Total R\$
CASTRACAO FELINO FEMEA	Sim	31,00	80,0000	2.480,00
CASTRACAO FELINO MACHO	Sim	11,00	80,0000	880,00
CASTRACAO CANINO MACHO ATÉ 15KG	Sim	2,00	80,0000	160,00
CASTRACAO CANINO FEMEA ATÉ 15KG	Sim	5,00	100,0000	500,00
CASTRACAO CANINO FEMEA 15/25KG	Sim	1,00	150,0000	150,00
CASTRACAO CANINO FEMEA 25/30KG	Sim	2,00	200,0000	400,00

Valor Tributável: R\$ 4.570,00	Valor não Tributável: R\$ 0,00	VALOR BRUTO DA NOTA			R\$ 4.570,00
Valor Total das Deduções: R\$ 0,00	Desconto Incondicionado: R\$ 0,00	Desconto Condicionado: R\$ 0,00	Base de Cálculo: R\$ 4.570,00	Alíquota: 2,0100%	Valor do ISS: R\$ 91,86
PIS: 0,0000% R\$ 0,00	COFINS: 0,0000% R\$ 0,00	INSS: 0,0000% R\$ 0,00	IR: 0,0000% R\$ 0,00	CSLL: 0,0000% R\$ 0,00	Outras Retenções: R\$ 0,00
Valor Aproximado de Impostos: Federais R\$ 0,00 Estaduais R\$ 0,00 Municipais R\$ 0,00			VALOR LÍQUIDO DA NOTA		

ENQUADRAMENTO DO SERVIÇO

5.01 - Unidade de atendimento, assistência ou tratamento móvel e congêneres.

OUTRAS INFORMAÇÕES

Mês de Competência: 07/2020

Regime de Imposto: Sem Retenção

CNAE: 7500100

CNPJ: 01.741.622/0001-33

Local do Recolhimento: BALNEÁRIO CAMBORIÚ/SC

Tributação: Microempresário e Empresa de Pequeno Porte (ME EPP)

Empresa Optante do Simples Nacional

Data Geração: 22/07/2020 16:48:24

Impresso em: 22/07/2020 às 16:48:34

Recebedor(s) de: AFONSO HEUSSER JUNIOR ME  
Os serviços constantes nesta Nota Fiscal de Serviços Eletrônica.

Data

Assinatura do Recebedor

NOTA FISCAL DE SERVIÇOS ELETRÔNICA  
Número: 233  
Certificação  
92E36-B92C5



RESERVADO A MEMBROS



RECEBEMOS DE AGRO VETERINARIA TIMBO LTDA  
OS PRODUTOS CONSTANTES DA NOTA FISCAL INDICADA AO LADO

NF-e  
Nº. 614405  
SÉRIE 2

DATA DE RECEBIMENTO IDENTIFICAÇÃO E ASSINATURA DO RECEBEDOR



Identificação do Emitente  
AGRO VETERINARIA TIMBO LTDA  
FRITZ LORENZ (DALPAD A - 6769)  
INDUSTRIAL - TIMBO - SC - 89135920

Telefone: 473362995  
Fax: 473362995  
E-mail: AGROTIMBO@AGROTIMBO.COM.BR

**DANF-e**  
Documento Auxiliar da Nota Fiscal Eletrônica  
0 - ENTRADA  
1 - SAÍDA  
Nº 614405  
SÉRIE 2  
FL 1 de 1

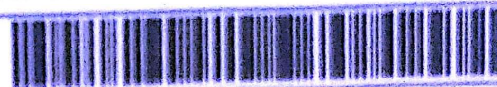

CHAVE DE ACESSO  
4220 9778 6085 9700 0134 8500 2000 6144 0011 0810 9472

Consulta de autenticidade no portal nacional de NF-e  
www.nfe.fazenda.gov.br/portal

Processo de Autenticação (Assinatura)

342200115204843

30/07/2020 21:38:55

NATUREZA DE OPERAÇÃO  
VENDA DE MERC. ADQUIRIDA OU RECEBIDA DE TERCEIROS

INSCRIÇÃO ESTADUAL  
281174263

INSC. EST. DO SUBST. TRIBUTÁRIO

CNPJ

78.684.807/0001-34

#### DESTINATÁRIO/REMETENTE

NOMINAÇÃO SOCIAL

ASSOC. DE PROTEÇÃO AOS ANIMAIS VIVA BICH

CNPJ/CPF

08.158.776/0001-81

DATA DA EMISSÃO

30/07/2020

ENDEREÇO

R. JOSE ALVES CABRAL 104

104

BARRIO/DISTRITO

NOVA ESPERANÇA

CEP

88336-000

DATA DA ENTRADA/SAÍDA

31/07/2020

MUNICÍPIO

BALNEARIO CAMBORIU

TELEFONE / FAX

47 32631020

UF

SC

INSCRIÇÃO ESTADUAL

HORA DE SAÍDA

21:38

FATURA

#### CÁLCULO DO IMPOSTO

BASE DE CÁLCULO DO ICMS	VALOR DO ICMS	BASE DE CÁLCULO DO ICMS ST	VALOR DO ICMS SUBSTITUIÇÃO	VALOR TOTAL DOS PRODUTOS
250,60	42,60	0,00	0,00	250,60
VALOR DO FRETE	VALOR DO SEGURO	VALOR DO DESCONTO	OUTRAS DESPESAS ACESSÓRIAS	VALOR TOTAL DA NOTA
0,00	0,00	0,00	0,00	250,60

#### TRANSPORTADOR/VOLUMES TRANSPORTADOS

RAZÃO SOCIAL	FRETE POR CONTA	CÓDIGO ANTT	PLACA DO VEÍCULO	UF	CNPJ/CPF
	0 - Remetente(CIF)		QJT1936	SC	
LOGRADOURO	MUNICÍPIO			UF	INSCRIÇÃO ESTADUAL
QUANTIDADE	ESPÉCIE	MARCA	NUMERAÇÃO	PESO BRUTO	PESO LÍQUIDO
2			2	0,05	0,05

#### INFORMAÇÕES DO LOCAL DE ENTREGA

NOMINAÇÃO SOCIAL	CNPJ/CPF	INSCRIÇÃO ESTADUAL
	08.158.776/0001-81	
ENDEREÇO	BARRIO/DISTRITO	CEP
R. JOSE ALVES CABRAL 104	NOVA ESPERANÇA	
MUNICÍPIO	UF	TELEFONE / FAX
BALNEARIO CAMBORIU	SC	

#### DADOS DO PRODUTO/SERVIÇOS

Código	DESCRIÇÃO DO PRODUTO/SERVIÇO	NCM/SH	CST	CFOP	UND	QTD	V. UN.	V. TOTAL	BC ICMS	V. ICMS	V. IPI	ALIQ. ICMS	ALIQ. IPI
164	CANGEN CHPI 1 DOSE (VIREAC)	30023090	200	5102	FR	10	25,06	250,60	250,60	42,60	0,00	17,00	0,00
FIM DOS PRODUTOS													

#### CÁLCULO DO ISSQN

INSCRIÇÃO MUNICIPAL	VALOR TOTAL DOS SERVIÇOS	BASE DE CÁLCULO DE ISSQN	VALOR DO ISSQN

#### DADOS ADICIONAIS

INFORMAÇÕES COMPLEMENTARES  
CLIENTE: 13229 - VIVA BICHO - O  
VENDEDOR: 311 - GIOVANI DALCIO FERREIRA  
TRANSCARRPÉDIDO: 11490069 / 115730 / 3113063822  
OBS CADASTRO: MED VETER NATHALIA PANICH FRANCO CRMV 6358  
OBS ENTREGA: MED VETER NATHALIA PANICH FRANCO CRMV 6358 --  
PAGO 30/07/20 250,60 OK  
\*- PRODUTO COM PISCOPINS RECOLHIDO ANTECIPADAMENTE POR SUBSTITUIÇÃO TRIBUTÁRIA  
\*- PRODUTO ISENTO DE PISCOPINS  
QTD DE VOLUMES NA NF: VACINA

RESERVADO AO FISCO



RECEBEMOS DE AGRO VETERINARIA TIMBO LTDA  
OS PRODUTOS CONSTANTES DA NOTA FISCAL INDICADA AO LADO

NF-6  
Nº 612865  
SÉRIE 2

DATA DE RECEBIMENTO: 24/07  
IDENTIFICAÇÃO E ASSINATURA DO RECEBEDOR: [Assinatura]

AGROTIMBO

Identificação do Emitente  
AGRO VETERINARIA TIMBO LTDA  
FRITZ LORENZ GALPAO A - 4706  
INDUSTRIAL - TIMBO - SC - 89120000

Telefone: 4733820505  
Fax: 4733820505  
E-mail: AGROTIMBO@AGROTIMBO.COM.BR

DANF-e  
Documento Auxiliar da Nota Fiscal Eletrônica

0 - ENTRADA  
1 - SAÍDA

1

Nº 612865  
SÉRIE 2

Fl. 1 de 2



CHAVE DE ACESSO

4220 6778 6685 9700 0134 6500 2000 0128 6511 5621 5147

Consulta de autenticidade no portal nacional da NF-e  
www.nfe.fazenda.gov.br/portal

Protocolo de Autenticação (Data e Hora)

342200110875778

23/07/2020 20:14:31

NATUREZA DE OPERAÇÃO  
VENDA DE MERC. ADQUIRIDA OU RECEBIDA DE TERCEIROS

INSCRIÇÃO ESTADUAL  
251174263

INS. EST. DO SUBST. TRIBUTÁRIO

CNPJ

78 668 597/0001-34

DESTINATÁRIO/REMETENTE

NOME/RAZÃO SOCIAL  
ASSOC. DE PROTEÇÃO AOS ANIMAIS VIVA BICH

CNPJ/CPF

06.156.776/0001-81

DATA DA EMISSÃO

23/07/2020

ENDEREÇO  
R JOSE ALVES CABRAL 104 104

Bairro/Distrito

NOVA ESPERANÇA

CEP

88330-000

DATA DA ENTRADA/SAÍDA

24/07/2020

MUNICÍPIO  
BALNEÁRIO CAMBORIÚ

FONE / FAX  
47 32631020

UF

SC

INSCRIÇÃO ESTADUAL

HORA DE SAÍDA

20:13

FATURA

Item 1 Valor 2.242,35

CÁLCULO DO IMPOSTO

BASE DE CÁLCULO DE ICMS	VALOR DO ICMS	BASE DE CÁLCULO DO ICMS ST	VALOR DO ICMS SUBSTITUIÇÃO		
1.768,49	300,65	0,00	0,00	2.242,35	
VALOR DO FRETE	VALOR DO SEGURO	VALOR DO DESCONTO	OUTRAS DESPESAS ACESSÓRIAS	VALOR DO IPI	VALOR TOTAL DA NOTA
0,00	0,00	0,00	0,00	0,00	2.242,35

TRANSPORTADOR/VOLUMES TRANSPORTADOS

RAZÃO SOCIAL		FRETE POR CONTA 0 - Remetente(CIF)		CÓDIGO ANTT	PLACA DO VEÍCULO QJT1936	UF SC	CNPJ/CPF
LOGRADOURO				MUNICÍPIO		UF	INSCRIÇÃO ESTADUAL
QUANTIDADE	ESPECIE	MARCA	NUMERAÇÃO	PESO BRUTO		PESO LÍQUIDO	
3			3	5,75		5,75	

INFORMAÇÕES DO LOCAL DE ENTREGA

NOME/RAZÃO SOCIAL	CNPJ/CPF	INSCRIÇÃO ESTADUAL
	06.156.776/0001-81	
ENDEREÇO	BAIRRO/DISTRITO	CEP
R JOSE ALVES CABRAL 104 104	NOVA ESPERANÇA	
MUNICÍPIO	UF	FONE / FAX
BALNEÁRIO CAMBORIÚ	SC	

DADOS DO PRODUTO/SERVIÇOS

Código	DESCRIÇÃO DO PRODUTO/SERVIÇO	NCM/SH	CST	CFOP	UND	QTD	V. UN.	V. TOTAL	BC. ICMS	V. ICMS	V. IPI	ALIQ. ICMS	AJQ. IPI
94	CANIGEN CHPL 1 DOSE (VIRBAC)	30023090	200	5102	FR	10	29,48	294,80	294,80	50,12	0,00	17,00	0,00
172	SHOTAPEN LA 100 ML(VIRBAC)	30041013	240	5102	UN	1	92,93	92,93	0,00	0,00	0,00	0,00	0,00
186	CATOSAL B12 100 ML CX/24UN (BAYER)	30045030	040	5102	FR	1	93,36	93,36	0,00	0,00	0,00	0,00	0,00
396	MERCEPTON INJ100 ML CX C/50UN (BRAVET)	30045090	040	5102	FR	1	26,89	26,89	0,00	0,00	0,00	0,00	0,00
985	MONOVIN A 20 ML CX/25UN (BRAVET)	30045090	040	5102	FR	2	19,09	38,18	0,00	0,00	0,00	0,00	0,00
729	MELOXIVET 1MG(PEDORTE) 10CPS (DUPRAT)	30049079	000	5102	UN	5	24,96	124,80	124,80	21,22	0,00	17,00	0,00
770	POLIJET HD 500ML CX/12UN	30045090	040	5102	FR	5	12,17	60,85	0,00	0,00	0,00	0,00	0,00
1613	CORTA CURSO 50ML(DOXIFIN)CX/24UN (OURO)	30041019	040	5102	FR	1	35,51	35,51	0,00	0,00	0,00	0,00	0,00
1750	DECTOMAX 50ML CX C/50UN (ZOETIS)	30049059	040	5102	FR	2	17,48	34,96	0,00	0,00	0,00	0,00	0,00
22910	ATRIBEN (TRIAMCINOLONA) 20ML - HOLLIDAY*	30043290	000	5102	FR	1	76,13	76,13	76,13	12,94	0,00	17,00	0,00

CÁLCULO DO ISSQN

INSCRIÇÃO MUNICIPAL	VALOR TOTAL DOS SERVIÇOS	BASE DE CÁLCULO DE ISSQN	VALOR DO ISSQN

DADOS ADICIONAIS

INFORMAÇÕES COMPLEMENTARES	RESERVADO AO FISCO
<p>CLIENTE: 11239 - VIVA BICHO - O</p> <p>VENDEDOR: 311 - GIOVANI IDALCIO FERREIRA</p> <p>TRANS.CARR.PEDIDO: 11484077 / 175516 / 3113063749</p> <p>OBS CADASTRO: MED VETER NATHALIA PANCICH FRANCO CRMV 6358</p> <p>OBS ENTREGA: MED VETER NATHALIA PANCICH FRANCO CRMV 6358 -</p> <p>* - PRODUTO COM PIS/COFINS RECOLHIDO ANTECIPADAMENTE POR SUBSTITUIÇÃO TRIBUTÁRIA</p> <p>** - PRODUTO ISENTO DE PIS/COFINS</p> <p>QTD DE VOLUMES NA NF: VACINA</p> <p>QTD DE VOLUMES NA NF: 2CX</p> <p>ISENTO DE ICMS CFE ART 29, 31 E 33 ANEXO II RICMS/SC DECRETO 2870/01</p>	



RECEBEMOS DE AGRO VETERINARIA TIMBO LTDA  
OS PRODUTOS CONSTANTES DA NOTA FISCAL INDICADA AO LADO

NF-e  
Nº. 612865  
SÉRIE 2

DATA DE RECEBIMENTO

IDENTIFICAÇÃO E ASSINATURA DO RECEBEDOR

Identificação do Emitente  
AGRO VETERINARIA TIMBO LTDA  
FRITZ LORENZ GALPAO A - 4765 -  
INDUSTRIAL - TIMBO - SC - 89120000

**TIMBO**  
VETERINARIA

Telefone: 4733820505  
Fax: 4733820505  
E-mail: AGROTIMBO@AGROTIMBO.COM.BR

**DANF-e**

Documento Auxiliar da Nota  
Fiscal Eletrônica

0 - ENTRADA

1 - SAÍDA

Nº. 612865

SÉRIE 2

FL 2 de 2

1



CHAVE DE ACESSO

4220 0778 6685 9700 0134 5500 2000 6128 6511 5521 5147

Consulta de autenticidade no portal nacional de NF-e  
[www.nfe.fazenda.gov.br/portal](http://www.nfe.fazenda.gov.br/portal)

Protocolo de Autorização (Data e Hora)

342200110875778

23/07/2020 20:14:31

RAZÃO DE OPERAÇÃO

COMPRA DE MERC. ADQUIRIDA OU RECEBIDA DE TERCEIROS

INSCRIÇÃO ESTADUAL

251174263

INSC. EST. DO SUBST. TRIBUTARIO

CNPJ

78.668.597/0001-24

**DADOS DO PRODUTO/SERVIÇOS**

Código	DESCRIÇÃO DO PRODUTO/SERVIÇO	NCM/SH	CST	CFOP	UND	QTD	V. UN.	V. TOTAL	BC. ICMS	V. ICMS	V. IPT	ALQ. ICMS	ALQ. IPT
23273	GENTOMICIN 4% FR AMP 100ML(CX/25)(SYNTEC	30042099	040	5102	UN	1	19,45	19,45	0,00	0,00	0,00	0,00	0,00
29019	EAN=7898393750120 AGEMOXI INJ 50ML CX/12 UN (AGENER)	30041012	040	5102	UN	1	34,24	34,24	0,00	0,00	0,00	0,00	0,00
29890	EAN=7896006223337 REVIPLUS 50ML CX/12UN (AGENER)	30029099	040	5102	UN	1	37,49	37,49	0,00	0,00	0,00	0,00	0,00
31273	EAN=7896006209348 SENSPERT FIV/FELV VENCOFARMA	30029010	000	5102	UN	6	56,43	338,58	338,58	57,50	0,00	17,00	0,00
33924	EAN=7898344752081 FLOBIOTIC COMPRIMIDOS 50MG SYNTEC	30049067	000	5102	UN	20	12,91	258,20	258,20	43,89	0,00	17,00	0,00
33925	EAN=7898393751684 FLOBIOTIC COMPRIMIDOS 150MG SYNTEC	30049067	000	5102	UN	5	23,63	118,15	118,15	20,09	0,00	17,00	0,00
34086	EAN=7898393751691 EFFIPRO SPRAY 250ML VIRBAC	38089199	000	5102	UN	3	96,36	289,08	289,08	49,14	0,00	17,00	0,00
37619	EAN=7897515655671 BIONEW INJETAVEL 100ML	30049099	000	5102	UN	1	112,12	112,12	112,12	19,06	0,00	17,00	0,00
39410	MELOXINE 2,0MG 10X5 COMPR HOSPITALAR	30049099	000	5102	UN	1	91,23	91,23	91,23	15,51	0,00	17,00	0,00
40151	EAN=7897085903591 CIKADOL 50GR SYNTEC	30041019	000	5102	UN	3	21,80	65,40	65,40	11,12	0,00	17,00	0,00
	EAN=7898393752261												

FIM DOS PRODUTOS



**ASAMED DISTRIBUIDORA  
E IMPORTADORA DE  
PRODUTOS MEDICO-  
FARMACEUTICOS LTDA**

Rua Independência, 1163

Arcias  
São José SC  
88113-280  
48 30345714

**DANFE**  
DOCUMENTO  
AUXILIAR  
DE NOTA FISCAL  
ELETRÔNICA

0 - ENTRADA  
1 - SAÍDA **1**  
Nº 162.108  
SÉRIE 1  
Folha 1 de 3



CHAVE DE ACESSO  
4220 0707 2813 2900 0117 5500 1000 1621 0810 0059 4266

Consulta de autenticidade no portal nacional da NF-e:  
www.nfe.fazenda.gov.br/portal  
ou no site da SEFAZ Autorizadora

PROTOCOLO DE AUTORIZAÇÃO DE USO  
342200110649483 23/07/20 15:28

CNPJ  
07.281.329/0001-17

NATUREZA DE OPERAÇÃO  
Venda de mercadoria adquirida ou recebida de terceiros

INSCRIÇÃO ESTADUAL 254.952.844 INSC. ESTADUAL SUBST. TRIBUTÁRIO

DESTINATÁRIO/REMETENTE

NOME/RAZÃO SOCIAL  
ASSOC. VIVA BICHO DE PROT. AOS ANIMAIS DE BALN. CAMBORIÚ

C.N.P.J.  
06.156.776/0001-81

BAIRRO/DISTRITO

Nova Esperança

CEP  
88336030

ENDEREÇO  
Rua José Alves Cabral 104

MUNICÍPIO  
Balneário Camboriú

FONE/FAX  
(47) 3367-8355

U.F.

SC

INSCRIÇÃO ESTADUAL

ISENTO

DATA DA EMISSÃO  
23/07/2020

DATA DA SAÍDA/ENTRA

23/07/2020

HORA DA SAÍDA

15:29

FATURA	NÚMERO	VENCIMENTO	VALOR	NÚMERO	VENCIMENTO	VALOR	NÚMERO	VENCIMENTO	VALOR	NÚMERO	VENCIMENTO	VALOR
	162108/1	23/07/20	2.972,51									

**CÁLCULO DO IMPOSTO**

BASE DE CÁLCULO DO ICMS	VALOR DO ICMS	VALOR ICMS DESONERADO	BASE DE CÁLCULO ICMS S.T	VALOR DO ICMS ST	VALOR TOTAL DOS PRODUTOS
2.910,85	494,82	0,00	0,00	0,00	2.972,51
VALOR DO FRETE	VALOR DO SEGURO	DESCONTO	OUTRAS DESPESAS ACESSÓRIAS	VALOR DO IPT	VALOR TOTAL DA NOTA
0,00	0,00	0,00	0,00	0,00	2.972,51

**TRANSPORTADOR/VOLUMES TRANSPORTADOS**

NOME/RAZÃO SOCIAL MULTISCV TRANSPORTES EIRELI	FRETE POR CONTA 0-EMITENTE	CÓDIGO ANTT	PLACA DO VEIC.	U.F.	C.N.P.J./C.P.F.
ENDERECO BR 282 KM 376,4 1100 GALPAO 1	MUNICÍPIO Herval d'Oeste / SC			U.F. SC	04.169.737/0001-93
QUANTIDADE 7,00	ESPECIE	MARCA	NÚMERO	PESO BRUTO	PESO LÍQUIDO
				58	88

**DADOS DO PRODUTO**

CÓDIGO PRODUTO	DESCRIÇÃO DOS PRODUTOS	NCM SH	CST/ C/OSN	CTOP	UNTD.	QTDE.	VALOR UNITÁRIO	VALOR TOTAL	BASE ICMS	VALOR ICMS	IP	ALÍQUOTAS ICMS	IP
3818	FIO NYLON 2-0 C/AG. 3,0CM 3/8 CORT. 45CM (24) DONATI (NY24CT30) MS: 81349840006 Lote: 13E20 x12 Val: 13/05/2025, Lote: 28E20 x84 Val: 20/05/2025 Valor aproximado dos tributos R\$ 6,85 (4,20%) Fonte: IBPT	3006.10.90	000	5.102	ENV	96,00	1,70	163,20	163,20	27,74	0,00	17,00	0,00
2809	FIO NYLON 0 C/AG. 3,0CM 3/8 CORT. 45CM SHALON SERTIX MS: 10243410022 Lote: 3140320018 x48 Val: 31/03/2025 Valor aproximado dos tributos R\$ 3,81 (4,20%) Fonte: IBPT	3006.10.90	000	5.102	ENV	48,00	1,89	90,72	90,72	15,42	0,00	17,00	0,00
1655	FIO NYLON 0 S/AG. 1,5M SHALON N2150P MS: 10243410031 Lote: 4230520035 x72 Val: 30/05/2025 Valor aproximado dos tributos R\$ 5,44 (4,20%) Fonte: IBPT	3006.10.90	000	5.102	ENV	72,00	1,80	129,60	129,60	22,03	0,00	17,00	0,00
267	CATETER INTRAV. N°22 (AZUL) (50) NIPRO MS: 10324860003 Lote: 20C26A x100 Val: 28/02/2025 Valor aproximado dos tributos R\$ 43,67 (21,20%) Fonte: IBPT	9018.39.24	000	5.102	PCA	100,00	2,06	206,00	206,00	35,02	0,00	17,00	0,00
269	CATETER INTRAV. N°24 (AMARELO) (50) NIPRO MS: 10324860003 Lote: 19K08E x100 Val: 31/10/2024 Valor aproximado dos tributos R\$ 43,67 (21,20%) Fonte: IBPT	9018.39.24	000	5.102	PCA	100,00	2,06	206,00	206,00	35,02	0,00	17,00	0,00
1306	LIDOCAINA 2% C/V 20ML INJ. HYPOCAINA (25) HYPOFARMA * MS: 1038700390092 Lote: 20040651 x2 Val: 30/04/2022 Valor aproximado dos tributos R\$ 1,53 (13,44%) Fonte: IBPT	3003.90.53	000	5.102	AMP	2,00	5,69	11,38	11,38	1,93	0,00	17,00	0,00
1304	LIDOCAINA 2% S/V 20ML GLEN - HYPOFARMA * MS: 1038700410018 Lote: 20050822 x1 Val: 31/05/2022 Valor aproximado dos tributos R\$ 0,60 (13,48%) Fonte: IBPT	3003.90.53	000	5.102	FCO	1,00	4,45	4,45	4,45	0,76	0,00	17,00	0,00
1762	ESPARAD. COMUM 10X4,5 (24) MISSNER * MS: 80003300007 Lote: OSH09401 x4 Val: 30/04/2022 Valor aproximado dos tributos R\$ 1,43 (4,19%) Fonte: IBPT	3005.10.90	500	5.102	RLO	4,00	8,54	34,16	34,16	5,81	0,00	17,00	0,00
1765	ESPARAD. MICROP. 5X4,5 MISSNER * MS: 80003300008 Lote: OAM 15401 x4 Val: 30/07/2022 Valor aproximado dos tributos R\$ 0,72 (4,22%) Fonte: IBPT	3005.10.90	500	5.102	RLO	4,00	4,27	17,08	17,08	2,90	0,00	17,00	0,00
3858	COMP.DE GAZE 9F 7,5X7,5 C/500 KARINA (24) AMERICA * MS: 80037490013 Lote: 0225 x4 Val: 30/05/2025 Valor aproximado dos tributos R\$ 2,87 (4,20%) Fonte: IBPT	3005.90.90	000	5.102	PCT	4,00	17,09	68,36	68,36	11,62	0,00	17,00	0,00

**DADOS ADICIONAIS**

INFORMAÇÕES COMPLEMENTARES  
:: Tipo de Cobrança: Duplicata | :: Valor aproximado dos tributos R\$353,75 Federal; 236,05 Estadual; (19,84%) Fonte: IBPT D26078 | :: Pedido: 59993 | :: Inf. de entrega: Find. Entrega: Rua José Alves Cabral 104 - Nova Esperança - Balneário Camboriú - SC - CEP: 88336030 | \*Se a mercadoria for utilizada para uso e consumo, Ativo imobilizado ou na prestação de serviço sujeito a ISS, deverá recolher o diferencial de alíquota de 5% sobre o valor de entrada da mercadoria, conforme § 4º, do art 19, da Lei nº 10.297/96. | (APLICADO SOMENTE NAS MERCADORIAS COM DESTAQUE DE 12%)

RESERVADO AO FISCO



**ASAMED DISTRIBUIDORA  
E IMPORTADORA DE  
PRODUTOS MEDICO-  
FARMACEUTICOS LTDA**  
Rua Independência, 1163

**asamed**  
DISTRIBUIDORA  
Arcias  
São José SC  
88113-280  
48 30345714

**DANFE**  
DOCUMENTO  
AUXILIAR  
DE NOTA FISCAL  
ELETRÔNICA

0 - ENTRADA  
1 - SAÍDA **1**  
**Nº 162.108**  
**SÉRIE 1**  
**Folha 2 de 3**

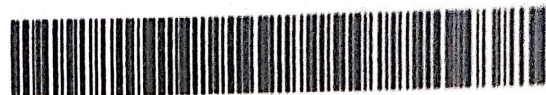

CHAVE DE ACESSO  
**4220 0707 2813 2900 0117 5500 1000 1621 0810 0059 420**

Consulta de autenticidade no portal nacional de NF-e  
[www.nfe.fazenda.gov.br/portal](http://www.nfe.fazenda.gov.br/portal)  
ou no site da SEFAZ Autorizadora

PROTOCOLO DE AUTORIZAÇÃO DE USO  
**342200110649483** **23/07/20 15:28**  
CNPJ  
**07.281.329/0001-17**

NATUREZA DE OPERAÇÃO  
**Venda de mercadoria adquirida ou recebida de terceiros**

INSCRIÇÃO ESTADUAL  
**254.952.844**

INSC. ESTADUAL SUBST. TRIBUTÁRIO

**DADOS DO PRODUTO**

CÓDIGO PRODUTO	DESCRIÇÃO DOS PRODUTOS	NCM SH	CST / SOSN	CFOP	UNID.	QTDE.	VALOR UNITÁRIO	VALOR TOTAL	BASE ICMS	VALOR		ALÍQUOTA
										ICMS	IPI	ICMS
4084	CAMPO OPERATORIO 45X50 27G C/50UND MELHOR MED MS: 80384550003 Lote: 4922 x3 Val: 27/04/2025 Valor aproximado dos tributos RS 11,96 (4.20%) Fonte: IBPT	3005.90.90	000	5.102	PCT	3,00	94,91	284,73	284,73	48,40	0,00	17,00
535	CAMPO CIR. PLASTICO ESTERIL 0,90X1,20CM (200) LUPLAST MS: 81514749001 Lote: 5007 x60 Val: 30/06/2023 Valor aproximado dos tributos RS 12,46 (25.96%) Fonte: IBPT	3926.20.00	000	5.102	PCA	60,00	0,80	48,00	48,00	8,16	0,00	17,00
2912	AVENTAL DESC. M.L. C/ELASTICO C/10 20G SCARTARE Lote: S/L x2 Val: 22/02/2023 Valor aproximado dos tributos RS 30,17 (21.20%) Fonte: IBPT	6307.90.10	000	5.102	PCT	2,00	71,16	142,32	142,32	24,19	0,00	17,00
4394	MASCARA DESC. TRIPLA C ELASTICO e CLIPS C/50UND. AMARICA MS: 81481900012 Lote: 008-10 x2 Val: 20/06/2025 Valor aproximado dos tributos RS 28,16 (21.20%) Fonte: IBPT	6307.90.10	000	5.102	CX	2,00	66,41	132,82	132,82	22,58	0,00	17,00
3164	LUVA PROCED. LATEX C/100 PP UNIGLOVES MS: 80746270003 Lote: 22665619L x3 Val: 28/11/2024 Valor aproximado dos tributos RS 98,70 (62.17%) Fonte: IBPT	4015.19.00	200	5.102	CX	3,00	52,92	158,76	158,76	26,99	0,00	17,00
3166	LUVA PROCED. LATEX C/100 M UNIGLOVES MS: 8075627003 Lote: 22612820D x2 Val: 28/04/2025 Valor aproximado dos tributos RS 98,70 (62.17%) Fonte: IBPT	4015.19.00	200	5.102	CX	2,00	52,92	105,84	105,84	17,99	0,00	17,00
264	HEMOFOL 5000UI/ML 5ML IV (25)(HEPARINA SODICA)(PVC) CRISTALIA ** MS: 1029803710015 Lote: 20010406 x1 Val: 03/01/2022 Valor aproximado dos tributos RS 4,59 (13.46%) Fonte: IBPT	3004.90.99	000	5.102	AMP	1,00	34,11	34,11	34,11	5,80	0,00	17,00
292	ADRENALINA 1MG/ML 1ML INJ. (ADREN) EPINEFRINA (100) PVC HIPOLABOR * MS: 1134300010016 Lote: D-067/19 x20 Val: 31/08/2021 Valor aproximado dos tributos RS 8,55 (13.44%) Fonte: IBPT	3004.90.99	500	5.102	AMP	20,00	3,18	63,60	63,60	10,81	0,00	17,00
147	ATROPINA 0,50MG 1ML (HYTROPIN) (100) PVC HYPOFARMA * MS: 1038700110023 Lote: 20050784 x20 Val: 31/05/2022 Valor aproximado dos tributos RS 3,31 (13.46%) Fonte: IBPT	3004.49.90	000	5.102	AMP	20,00	1,23	24,60	24,60	4,18	0,00	17,00
4141	ACIDO TRANEXAMICO 250MG/5ML TRANSAMIN C-5AMP. NIKKHO MS: 1565100450026 Lote: 0320.001 x2 Val: 31/03/2022 PMC: 53,66 Valor aproximado dos tributos RS 11,48 (13.46%) Fonte: IBPT	3003.90.99	000	5.102	AMP	2,00	42,66	85,32	85,32	14,50	0,00	17,00
114	BOLSA P/COL.SANGUE SIMPLES 500ML C/CPDA-RP (50) JP MS: 80146150058 Lote: 038519 x4 Val: 30/11/2021 Valor aproximado dos tributos RS 42,81 (34.24%) Fonte: IBPT	3926.90.90	000	5.102	PCA	4,00	31,26	125,04	125,04	21,26	0,00	17,00
2152	SERINGA DESC. 3ML C/AG 25X7,0 B.ROSCA (500) SR MS: 80026180032 Lote: H340 x500 Val: 30/05/2025 Valor aproximado dos tributos RS 53,64 (36.99%) Fonte: IBPT	9018.31.19	200	5.102	PCA	500,00	0,29	145,00	145,00	24,65	0,00	17,00
2721	AGULHA DESC. 25X8,0 (21G 1) (VERDE) DESCARPACK MS: 10330669063 Lote: SAGAAA090C x200 Val: 30/12/2024 Valor aproximado dos tributos RS 9,77 (44.41%) Fonte: IBPT	9018.32.19	200	5.102	UND	200,00	0,11	22,00	22,00	3,74	0,00	17,00
4334	AGULHA DESC. 25X7,0 (22G 1) (CINZA) INJEX * MS: 10160610061 Lote: 873/19 x100 Val: 23/12/2024 Valor aproximado dos tributos RS 2,86 (28.60%) Fonte: IBPT	9018.32.19	000	5.102	PCA	100,00	0,10	10,00	10,00	1,70	0,00	17,00
2544	MALHA TUBUL. 10CMX15M POLAR FIX MS: 8003400021 Lote: 32324 x1 Val: 04/10/2024 Valor aproximado dos tributos RS 2,21 (21.17%) Fonte: IBPT	6002.90.10	500	5.102	CX	1,00	10,44	10,44	10,44	1,77	0,00	17,00
3653	MALHA TUBUL. 20CM X 15M POLAR FIX MS: 8003400021 Lote: 32187 x1 Val: 01/10/2024 Valor aproximado dos tributos RS 3,12 (21.20%) Fonte: IBPT	6002.90.10	500	5.102	PCA	1,00	14,72	14,72	14,72	2,50	0,00	17,00
3901	DIPIRONA GOTAS 10 ML(GEN) FARMACE MS: 1108500300019 Lote: DS20F317 x50 Val: 30/06/2022 PMC: 5,58 Valor aproximado dos tributos RS 17,82 (13.45%) Fonte: IBPT	3004.90.99	000	5.102	FCO	50,00	2,65	132,50	132,50	22,53	0,00	17,00
4107	SORO FISIOLÓGICO 0,9% 0250ML (40) SANOBIOIOL MS: 1013900190148 Lote: 20050714 x30 Val: 30/05/2022 Valor aproximado dos tributos RS 11,46 (13.45%) Fonte: IBPT	3004.90.99	000	5.102	FCO	30,00	2,84	85,20	85,20	14,48	0,00	17,00
2127	SORO FISIOLÓGICO 0,9% 0500ML SF (20) SANOBIOIOL MS: 1013900190156 Lote: 20050666 x20 Val: 30/05/2022 Valor aproximado dos tributos RS 9,68 (13.44%) Fonte: IBPT	3004.90.99	000	5.102	FCO	20,00	3,60	72,00	72,00	12,24	0,00	17,00



OS DE ASAMED DISTRIBUIDORA E IMPORTADORA DE PRODUTOS MEDICO-FARMACEUTICOS LTDA OS PRODUTOS CONSTANTES DA NOTA FISCAL INDICADA

RECEBIMENTO IDENTIFICAÇÃO E ASSINATURA DO RECEBEDOR

NF-e  
Nº 162.108  
SÉRIE 1

**ASAMED DISTRIBUIDORA  
E IMPORTADORA DE  
PRODUTOS MEDICO-  
FARMACEUTICOS LTDA**  
Rua Independência, 1163  
Areias  
São José SC  
88113-280  
48 30345714

**DANFE**  
DOCUMENTO  
AUXILIAR  
DE NOTA FISCAL  
ELETRÔNICA

0 - ENTRADA  
1 - SAÍDA **1**  
**Nº 162.108**  
**SÉRIE 1**  
**Folha 3 de 3**



CHAVE DE ACESSO  
**4220 0707 2813 2900 0117 5500 1000 1621 0810 0059 4266**

Consulta de autenticidade no portal nacional da NF-e:  
[www.nfe.fazenda.gov.br/portal](http://www.nfe.fazenda.gov.br/portal)  
ou no site da SEFAZ Autorizadora

TUREZA DE OPERAÇÃO  
enda de mercadoria adquirida ou recebida de terceiros

SCRIÇÃO ESTADUAL  
54.952.844

INSC. ESTADUAL SUBST. TRIBUTARIO

PROTOCOLO DE AUTORIZAÇÃO DE USO  
**342200110649483 23/07/20 15:28**

CNPJ  
**07.281.329/0001-17**

OS DO PRODUTO

CÓDIGO PRODUTO	DESCRIÇÃO DOS PRODUTOS	NCM SH	CST / USOS	CFOP	UNID.	QTDE.	VALOR UNITÁRIO	VALOR TOTAL	BASE ICMS	VALOR		ALÍQUOTAS	
										ICMS	IPI	ICMS	IPI
321	SOL. RINGER C/LACTATO 0500ML SF (20) SANOBIOI * MS: 1013900140078 Lote: 20050576 x20 Val: 29/05/2022 PMC: 9,81 Valor aproximado dos tributos RS 10,20 (13.46%) Fonte: IBPT	3004.90.99	000	5.102	FCO	20,00	3,79	75,80	75,80	12,89	0,00	17,00	0,00
3762	TAPETE HIGIENICO ECONOMICO 60x60CM C/100 UND ASAVET Lote: 091019 x2 Val: 09/10/2024 Valor aproximado dos tributos RS 8,70 (4.20%) Fonte: IBPT	9619.00.00	500	5.102	UND	2,00	103,55	207,10	207,10	35,21	0,00	17,00	0,00
4249	TERMOMETRO DIG. MAX E MIN. C/CABO (GELADEIRA) HOPNER MS: ISENT0 Lote: S/L x1 Val: 23/03/2025 Valor aproximado dos tributos RS 31,75 (51.49%) Fonte: IBPT Retido Anteriormente: Base ST Ret.: 51,36; Carga Tributária: 17,00; Valor ST Ret.: 7,71; ICMS Substituto: 1,02; ICMS Efetivo: % Redução Base: 0,00; Base de Cálculo: 61,66; Alíquota ICMS: 17,00; ICMS: 10,48;	9025.19.90	260	5.405	PCA	1,00	61,66	61,66	0,00	0,00	0,00	0,00	0,00



**asamed**  
DISTRIBUIDORA

**ASAMED DISTRIBUIDORA  
E IMPORTADORA DE  
PRODUTOS MEDICO-  
FARMACEUTICOS LTDA**  
Rua Independência, 1163

Areias  
São José SC  
88113-280  
48 30345714

**DANFE**  
DOCUMENTO  
AUXILIAR  
DE NOTA FISCAL  
ELETRÔNICA

0 - ENTRADA  
1 - SAÍDA  
Nº 162.493  
SÉRIE 1  
Folha 1 de 1



CHAVE DE ACESSO  
4220 0707 2813 2900 0117 5500 1000 1624 9310 0059 8366  
Consulta de autenticidade no portal nacional da NF-e:  
[www.nfe.fazenda.gov.br/portal](http://www.nfe.fazenda.gov.br/portal)  
ou no site da SEFAZ Autorizadora

PROTOCOLO DE AUTORIZAÇÃO DE USO  
342200114014789 29/07/20 13:57  
CPF  
07.281.329/0001-17

NATUREZA DE OPERAÇÃO  
Venda de mercadoria adquirida ou recebida de terceiros

INSCRIÇÃO ESTADUAL  
254.952.844

INSC. ESTADUAL SUBST. TRIBUTÁRIO

DESTINATÁRIO/REMETENTE

NOME/RAZÃO SOCIAL  
ASSOC. VIVA BICHO DE PROT. AOS ANIMAIS DE BALN. CAMBORIÚ

ENDEREÇO  
Rua José Alves Cabral 104

MUNICÍPIO  
Balneário Camboriú

CNPJ  
06.156.776/0001-81

BAIRRO/DISTRITO

Nova Esperança

CEP

88336030

UF

SC

INSCRIÇÃO ESTADUAL

ISENTO

DATA DA EMISSÃO  
29/07/2020

DATA DA SAÍDA/ENTRA

29/07/2020

HORA DA SAÍDA

13:57

FAZENDA	NUMERO	VENCIMENTO	VALOR	NUMERO	VENCIMENTO	VALOR	NUMERO	VENCIMENTO	VALOR	NUMERO	VENCIMENTO	VALOR
162493/1	29/07/20	392,98										

CÁLCULO DO IMPOSTO

BASE DE CÁLCULO DO ICMS	VALOR DO ICMS	VALOR ICMS DESONERADO	BASE DE CÁLCULO ICMS ST	VALOR DO ICMS ST	VALOR TOTAL DOS PRODUTOS
392,98	66,81	0,00	0,00	0,00	392,98
VALOR DO FRETE	VALOR DO SEGURO	DESCONTO	OUTRAS DESPESAS ACESSÓRIAS	VALOR DO IPI	VALOR TOTAL DA NOTA
0,00	0,00	0,00	0,00	0,00	392,98

TRANSPORTADOR/VOLUMES TRANSPORTADOS

NOME/RAZÃO SOCIAL	FRETE POR CONTA	CÓDIGO ANTT	PLACA DO VEIC.	UF	CNPJ/C.P.F.
MULTISCV TRANSPORTES EIRELI	0-EMITENTE				04.169.737/0001-93
ENDEREÇO	MUNICÍPIO	UF	INSCRIÇÃO ESTADUAL		
BR 282 KM 376,4 1100 GALPAO 1	Herval d'Oeste / SC	SC	254530630		
QUANTIDADE	ESPÉCIE	MARCA	NÚMERO	PESO BRUTO	PESO LÍQUIDO
1,00				10	10

DADOS DO PRODUTO

CÓDIGO PRODUTO	DESCRIÇÃO DOS PRODUTOS	NCM SH	CST / ECONOMIA	CTOP	UNID.	QTDE.	UNITÁRIO	TOTAL	ICMS	ICMS	IPPI	ICMS	IPPI
4260	ALCOOL 70% 1L (PVC) QUIMIDROL (12) MS: 312280012001-2 Lote: 60766 x6 Val: 01/04/2022	2207.20.19	000	5.102	LTR	6,00	7,79	46,74	46,74	7,25	0,00	17,00	0,00
	Valor aproximado dos tributos R\$ 21,43 (45.85%) Fonte: IBPT												
1908	AGUA OXIGENADA 10V 1L VIC PHARMA MS: RDC 199/2006 Lote: M27679 x4 Val: 30/06/2022	3003.90.99	000	5.102	LTR	4,00	6,99	27,96	27,96	4,75	0,00	17,00	0,00
	Valor aproximado dos tributos R\$ 3,76 (13.45%) Fonte: IBPT												
1140	MIDAZOLAM 1MG/ML 5ML INJ. AMP GEN (B1-CONTROLADO) (100) PVC HIPOLABOR * MS: 1134301430035 Lote: AP-132/19 x10 Val: 31/08/2021	3004.90.99	000	5.102	AMP	10,00	14,90	149,00	149,00	25,33	0,00	17,00	0,00
	Valor aproximado dos tributos R\$ 20,04 (13.45%) Fonte: IBPT												
1228	DOLOSAL 50MG/ML 2ML INJ. (PETHIDINA) (CONTROLADO-A1) (25) (PVC) CRISTALIA * MS: 1029800340020 Lote: 19010248 x10 Val: 31/01/2022	3004.90.64	000	5.102	AMP	10,00	5,65	56,50	56,50	9,61	0,00	17,00	0,00
	Valor aproximado dos tributos R\$ 7,60 (13.45%) Fonte: IBPT												
2818	MYTLEDOM 10MG/ML 1ML (25) (CONT. A1) METADONA (PVC) CRISTALIA -IM E SUBC. MS: 1029801380141 Lote: 20020708 x10 Val: 28/02/2022	3004.90.39	000	5.102	AMP	10,00	6,99	69,90	69,90	11,88	0,00	17,00	0,00
	Valor aproximado dos tributos R\$ 9,40 (13.45%) Fonte: IBPT												
1358	ITRACONAZOL 100MG C/15CAPS. (ITRAXONOL) GEOLAB MS: 1542300090032 Lote: 2003965 x1 Val: 30/03/2022 PMC: 76,46	3004.90.69	000	5.102	CX	1,00	29,90	29,90	29,90	5,08	0,00	17,00	0,00
	Valor aproximado dos tributos R\$ 4,62 (13.44%) Fonte: IBPT												
1191	SULFA + TRIMET. 400MG C/20COMP - GEN VITAPAN ** MS: 1039201690021 Lote: 052817 x2 Val: 28/02 2022 PMC: 17,58	3004.90.72	000	5.102	CX	2,00	6,49	12,98	12,98	2,21	0,00	17,00	0,00
	Valor aproximado dos tributos R\$ 1,75 (13.48%) Fonte: IBPT												

DADOS ADICIONAIS

INFORMAÇÕES COMPLEMENTARES

:: Tipo de Cobrança:Duplicata :: Valor aproximado dos tributos R\$56,32 Federal; 11,69 Estadual; (17,30%) Fonte: IBPT D26078 :: Pedidor: 60425 :: Inf. de entrega:: End. Entrega: Rua José Alves Cabral 104 - Nova Esperança - Balneário Camboriú - SC - CEP: 88336030 :: Se a mercadoria for utilizada para uso e consumo, Ativo imobilizado ou na prestação de serviço sujeito a ISS, deverá recolher o diferencial de alíquota de 5% sobre o valor de entrada da mercadoria, conforme § 4º, do art 19, da Lei nº 10.297/96. (APLICADO SOMENTE NAS MERCADORIAS COM DESTAQUE DE 12%)

RESERVADO AO FISCO



RECEBIMOS DE ASAMED DISTRIBUIDORA E IMPORTADORA DE PRODUTOS MEDICOFARMACEUTICOS LTDA OS PRODUTOS CONSTANTES DA NOTA FISCAL INDICADA

DATA DE RECEBIMENTO: IDENTIFICACAO E ASSINATURA DO RECEBEDOR

NF-e  
Nº 162.108  
SÉRIE 1

**ASAMED DISTRIBUIDORA E IMPORTADORA DE PRODUTOS MEDICOFARMACEUTICOS LTDA**  
Rua Independência, 1163  
Acre  
São José do SC  
88113-280  
AR 30345714

**DANFE**  
DOCUMENTO AUXILIAR DE NOVA FISCAL ELETRÔNICA  
0 - ENTRADA  
1 - SAÍDA  
Nº 162.108  
SÉRIE 1  
Folha 1 de 3

CHAVE DE ACESSO: 4220 0707 2813 2900 0117 5500 1000 1621 0810 0059 4266  
Consulta de autenticidade no portal nacional da NF-e: [www.nfe.fazenda.gov.br/portal](http://www.nfe.fazenda.gov.br/portal) ou no site da SEFAZ Autorizadora

PROTÓCOLO DE AUTORIZACAO DE USO: 342200110649483 23/07/20 15:28  
CNPJ: 07.281.329/0001-17

NATUREZA DE OPERACAO: Venda de mercadorias adquirida ou recebida de terceiros  
INSCRIÇÃO ESTADUAL: 254.952.844

DESTINATÁRIO/EMITENTE

NOME RAZÃO SOCIAL: ASSOC. VIVA BICHO DE PROT. AOS ANIMAIS DE BALN. CAMBORIÚ  
ENDEREÇO: Rua José Alves Cabral 104  
MUNICÍPIO: Balneário Camboriú  
FONE/FAX: (47) 3367-8355

CNPJ: 06.156.776/0001-81

BAIRRO/DISTRITO: Nova Esperança

CEP: 88336030

UF: SC  
INSCRIÇÃO ESTADUAL: ISENTA

DATA DA EMISSÃO: 23/07/2020

DATA DA SAÍDA/ENTRA: 23/07/2020

HORA DA SAÍDA: 15:29

FAIXA	NUMERO	VENCIMENTO	VALOR	NUMERO	VENCIMENTO	VALOR	NUMERO	VENCIMENTO	VALOR	NUMERO	VENCIMENTO	VALOR
162108/1	23/07/20	2.972,51										

CALCULO DO IMPOSTO

BASE DE CALCULO DO ICMS	2.910,85	VALOR DO ICMS	494,82	VALOR ICMS DESONERADO	0,00	BASE DE CALCULO ICMS ST	0,00	VALOR DO ICMS ST	0,00	VALOR TOTAL DOS PRODUTOS	2.972,51
VALOR DO FRETE	0,00	VALOR DO SEGURO	0,00	DESCONTO	0,00	OUTRAS DESPESAS ACESSÓRIAS	0,00	VALOR DO IPI	0,00	VALOR TOTAL DA NOTA	2.972,51

TRANSPORTADOR/VOLUMES TRANSPORTADOS

NOME RAZÃO SOCIAL: MULTISCV TRANSPORTES EIRELI	FRETE POR CONTA: 0-EMITENTE	CODIGO ANTT:	PLACA DO VEIC.:	UF:	CNPJ/CPP: 04.169.737/0001-93
ENDEREÇO: BR 282 KM 376,4 1100 GALPAO 1	MUNICÍPIO: Herval d'Oeste / SC	UF: SC	INSCRIÇÃO ESTADUAL: 254530630		
QUANTIDADE: 7,00	ESPECIE:	MARCA:	NUMERO:	PESO BRUTO: 58	PESO LÍQUIDO: 88

DADOS DO PRODUTO

CODIGO PRODOTO	DESCRIÇÃO DOS PRODUTOS	NCM/SH	CST / CSOSN	CFOP	UNID	QTD	VALOR UNITARIO	VALOR TOTAL	BASE ICMS	VALOR ICMS	IPI	ALÍQUOTAS ICMS	IPI
3818	FIO NYLON 2,0 C/AG 3,0CM 3/8 CORT. 45CM (24) DONATI (NY24CT30) MS 81349840000 Lote 13E20 x12 Val: 13/05/2025, Lote 28E20 x84 Val: 20/05/2025 Valor aproximado dos tributos R\$ 6,85 (4 20%) Fonte: IBPT	3006.10.90	000	5.102	ENV	96,00	1,70	163,20	163,20	27,74	0,00	17,00	0,00
2809	FIO NYLON 0 C/AG 3,0CM 3/8 CORT. 45CM SHALON SERTIX MS. 10243410022 Lote 3140320018 x48 Val: 31/03/2025 Valor aproximado dos tributos R\$ 3,81 (4 20%) Fonte: IBPT	3006.10.90	000	5.102	ENV	48,00	1,89	90,72	90,72	15,42	0,00	17,00	0,00
1635	FIO NYLON 0 S/AG 1,5M SHALON N2150P MS 10243410031 Lote. 4230520035 x72 Val: 30/05/2025 Valor aproximado dos tributos R\$ 5,44 (4 20%) Fonte: IBPT	3006.10.90	000	5.102	ENV	72,00	1,80	129,60	129,60	22,03	0,00	17,00	0,00
267	CATETER INTRAV N°22 (AZUL) (50) NIPRO MS 10324860003 Lote 20C26A x100 Val: 28/02/2025 Valor aproximado dos tributos R\$ 43,67 (21 20%) Fonte: IBPT	9018.39.24	000	5.102	PCA	100,00	2,06	206,00	206,00	35,02	0,00	17,00	0,00
269	CATETER INTRAV N°24 (AMARELO) (50) NIPRO MS. 10324860003 Lote 19K08E x100 Val: 31/10/2024 Valor aproximado dos tributos R\$ 43,67 (21 20%) Fonte: IBPT	9018.39.24	000	5.102	PCA	100,00	2,06	206,00	206,00	35,02	0,00	17,00	0,00
1306	LIDOCAINA 2% C/V 20ML INJ HYPOCAINA (25) HYPOFARMA * MS 1038700390092 Lote 20040651 x2 Val: 30/04/2022 Valor aproximado dos tributos R\$ 1,53 (13 44%) Fonte: IBPT	3003.90.53	000	5.102	AMP	2,00	5,69	11,38	11,38	1,93	0,00	17,00	0,00
1304	LIDOCAINA 2% S/V 20ML GEN. HYPOFARMA * MS 1038700410018 Lote 20050822 x1 Val: 31/05/2022 Valor aproximado dos tributos R\$ 0,60 (13 48%) Fonte: IBPT	3003.90.53	000	5.102	FCO	1,00	4,45	4,45	4,45	0,76	0,00	17,00	0,00
1762	ESPARAD COMUM 10X4,5 (24) MISSNER * MS 80003300007 Lote. 05H09401 x4 Val: 30/04/2022 Valor aproximado dos tributos R\$ 1,43 (4 19%) Fonte: IBPT	3005.10.90	500	5.102	RLO	4,00	8,54	34,16	34,16	5,81	0,00	17,00	0,00
1763	ESPARAD MICROP 5X4,5 MISSNER * MS 80003300008 Lote. 0AM 15401 x4 Val: 30/07/2022 Valor aproximado dos tributos R\$ 0,72 (4 22%) Fonte: IBPT	3005.10.90	500	5.102	RLO	4,00	4,27	17,08	17,08	2,90	0,00	17,00	0,00
3858	COMP.DE GAZE 9F 7,5X7,5 C/500 KARINA (24) AMERICA * MS 80037490013 Lote. 0225 x4 Val: 30/05/2025 Valor aproximado dos tributos R\$ 2,87 (4 20%) Fonte: IBPT	3005.90.90	000	5.102	PCT	4,00	17,09	68,36	68,36	11,62	0,00	17,00	0,00

DADOS ADICIONAIS

INFORMAÇÕES COMPLEMENTARES

.. Tipo de Cobrança Duplicata |.. Valor aproximado dos tributos R\$353,75 Federal, 236,05 Estadual, (19 84%) Fonte: IBPT D26078 |.. Pedido: 59993 |.. Inf. de entrega:.. End. Entrega: Rua José Alves Cabral 104 - Nova Esperança - Balneário Camboriú - SC - CEP: 88336030 |.. Se a mercadoria for utilizada para uso e consumo, Alvo imobilizado ou na prestação de serviço sujeito a ISS, deverá recolher o diferencial de alíquota de 5% sobre o valor de entrada da mercadoria, conforme § 4º, do art 19, da Lei nº 10.297/96 |.. (APLICADO SOMENTE NAS MERCADORIAS COM DESTAQUE DE 12%)

RESERVADO AO FISCO

RECEBIMOS DE 24 HORAS CONFERIR OS  
DADOS E VALORES DA ENTREGA





**ASAMED DISTRIBUIDORA  
E IMPORTADORA DE  
PRODUTOS MEDICO-  
FARMACEUTICOS LTDA**  
Rua Independência, 1163

Areias  
São José SC  
88113-280  
48 30345714

**DANFE**  
DOCUMENTO  
AUXILIAR  
DA NOTA FISCAL  
ELETRÔNICA

0 - ENTRADA  
1 - SAÍDA **1**  
Nº 162.108  
SÉRIE 1  
Folha 2 de 3



CHAVE DE ACESSO  
4220 0707 2813 2900 0117 5500 1000 1621 0810 0059 4266

Consulta de autenticidade no portal nacional da NF-e:  
[www.nfe.fazenda.gov.br/portal](http://www.nfe.fazenda.gov.br/portal)  
ou no site da SEFAZ Autorizadora

NATUREZA DE OPERAÇÃO  
Venda de mercadorias adquirida ou recebida de terceiros

PROTOCOLO DE AUTORIZAÇÃO DE USO  
342200110649483 23/07/20 15:28

INSCRIÇÃO ESTADUAL  
254.952.844

INSC. ESTADUAL SUBST. TRIBUTÁRIO

CNPJ  
07.281.329/0001-17

DADOS DO PRODUTO

CÓDIGO PRODUTO	DESCRIÇÃO DOS PRODUTOS	NCM/SH	CST / CSOSN	CFOP	UNID	QTDE	VALOR UNITÁRIO	VALOR TOTAL	BASE ICMS	VALOR		ALÍQUOTAS	
										ICMS	IFT	ICMS	IFT
4084	CAMPO OPERATORIO 45X50 27G C/SOUND MELHOR MED MS: 80384550003 Lote: 4922 x3 Val: 27/04/2025 Valor aproximado dos tributos R\$ 11,96 (4,20%) Fonte: IBPT	3005.90.90	000	5.102	PCT	3,00	94,91	284,73	284,73	48,40	0,00	17,00	0,00
535	CAMPO CIR. PLASTICO ESTERIL 0,90X1,20CM (200) LUPLAST MS: 81514749001 Lote: 5007 x60 Val: 30/06/2023 Valor aproximado dos tributos R\$ 12,46 (25,96%) Fonte: IBPT	3926.20.00	000	5.102	PCA	60,00	0,80	48,00	48,00	8,16	0,00	17,00	0,00
2912	AVENTAL DESC. M.L. C/ELASTICO C/10 20G SCARTARE Lote: S/L x2 Val: 22/02/2023 Valor aproximado dos tributos R\$ 30,17 (21,20%) Fonte: IBPT	6307.90.10	000	5.102	PCT	2,00	71,16	142,32	142,32	24,19	0,00	17,00	0,00
4394	MASCARA DESC. TRIPLA C/ELASTICO e CLIPS C/SOUND AMARICA MS: 81481900012 Lote: 098-10 x2 Val: 20/06/2025 Valor aproximado dos tributos R\$ 28,16 (21,20%) Fonte: IBPT	6307.90.10	000	5.102	CX	2,00	66,41	132,82	132,82	22,58	0,00	17,00	0,00
3164	LUVA PROCED. LATEX C/100 PP UNIGLOVES MS: 80746270003 Lote: Z2665619L x3 Val: 28/11/2024 Valor aproximado dos tributos R\$ 98,70 (62,17%) Fonte: IBPT	4015.19.00	200	5.102	CX	3,00	52,92	158,76	158,76	26,99	0,00	17,00	0,00
3166	LUVA PROCED. LATEX C/100 M UNIGLOVES MS: 80756270003 Lote: Z2612820D x2 Val: 28/04/2025 Valor aproximado dos tributos R\$ 65,80 (62,17%) Fonte: IBPT	4015.19.00	200	5.102	CX	2,00	52,92	105,84	105,84	17,99	0,00	17,00	0,00
264	HEMOFOL 5000U/ML 5ML IV (25)HEPARINA SODICA(PVC) CRISTALIA ** MS: 1029803710015 Lote: 20010406 x1 Val: 03/01/2022 Valor aproximado dos tributos R\$ 4,59 (13,46%) Fonte: IBPT	3004.90.99	000	5.102	AMP	1,00	34,11	34,11	34,11	5,80	0,00	17,00	0,00
292	ADRENALINA 1MG/ML 1ML INJ. (ADREN) EPINEFRINA (100) PVC HIPOLABOR * MS: 1134300010016 Lote: D-067/19 x20 Val: 31/08/2021 Valor aproximado dos tributos R\$ 8,55 (13,44%) Fonte: IBPT	3004.90.99	500	5.102	AMP	20,00	3,18	63,60	63,60	10,81	0,00	17,00	0,00
147	ATROPINA 0,50MG 1ML (HYTROPIN) (100) PVC HYPOFARMA * MS: 1038700110023 Lote: 20050784 x20 Val: 31/05/2022 Valor aproximado dos tributos R\$ 3,31 (13,46%) Fonte: IBPT	3004.49.90	000	5.102	AMP	20,00	1,23	24,60	24,60	4,18	0,00	17,00	0,00
4141	ACIDO TRANEXAMICO 250MG/5ML TRANSAMIN C/SAMP. NIKKHO MS: 1565100450026 Lote: 0320 001 x2 Val: 31/03/2022 PMC. 53.66 Valor aproximado dos tributos R\$ 11,48 (13,46%) Fonte: IBPT	3003.90.99	000	5.102	AMP	2,00	42,66	85,32	85,32	14,50	0,00	17,00	0,00
114	BOLSA P/COL.SANGUE SIMPLES 500ML C/CPDA-RP (50) JP MS: 80146150058 Lote: 038519 x4 Val: 30/11/2021 Valor aproximado dos tributos R\$ 42,81 (34,24%) Fonte: IBPT	3926.90.90	000	5.102	PCA	4,00	31,26	125,04	125,04	21,26	0,00	17,00	0,00
2152	SERINGA DESC. 3ML C/AG 25X7,0 B.ROSCA (500) SR MS: 80026180032 Lote: H340 x500 Val: 30/05/2025 Valor aproximado dos tributos R\$ 53,64 (36,99%) Fonte: IBPT	9018.31.19	200	5.102	PCA	500,00	0,29	145,00	145,00	24,65	0,00	17,00	0,00
2721	AGULHA DESC. 25X8,0 (21G 1) (VERDE) DESCARPACK MS: 10330669063 Lote: SAGAA090C x200 Val: 30/12/2024 Valor aproximado dos tributos R\$ 9,77 (44,41%) Fonte: IBPT	9018.32.19	200	5.102	UND	200,00	0,11	22,00	22,00	3,74	0,00	17,00	0,00
4334	AGULHA DESC. 25X7,0 (22G 1) (CINZA) INJEX * MS: 10160610061 Lote: 873/19 x100 Val: 23/12/2024 Valor aproximado dos tributos R\$ 2,86 (28,60%) Fonte: IBPT	9018.32.19	000	5.102	PCA	100,00	0,10	10,00	10,00	1,70	0,00	17,00	0,00
2544	MALHA TUBUL. 16CMX15M POLAR FIX MS: 8003400021 Lote: 32324 x1 Val: 04/10/2024 Valor aproximado dos tributos R\$ 2,21 (21,17%) Fonte: IBPT	6002.90.10	500	5.102	CX	1,00	10,44	10,44	10,44	1,77	0,00	17,00	0,00
3653	MALHA TUBUL. 20CM X 15M POLAR FIX MS: 8003400021 Lote: 32187 x1 Val: 01/10/2024 Valor aproximado dos tributos R\$ 3,12 (21,20%) Fonte: IBPT	6002.90.10	500	5.102	PCA	1,00	14,72	14,72	14,72	2,50	0,00	17,00	0,00
3901	DIPIRONA GOTAS 10 ML(GEN) FARMACE MS: 1108500300019 Lote: DS20F317 x50 Val: 30/06/2022 PMC: 5.58 Valor aproximado dos tributos R\$ 17,82 (13,45%) Fonte: IBPT	3004.90.99	000	5.102	FCO	50,00	2,65	132,50	132,50	22,53	0,00	17,00	0,00
4107	SORO FISIOLÓGICO 0,9% 0250ML (40) SANOBIOIOL MS: 1013900190148 Lote: 20050714 x30 Val: 30/05/2022 Valor aproximado dos tributos R\$ 11,46 (13,45%) Fonte: IBPT	3004.90.99	000	5.102	FCO	30,00	2,84	85,20	85,20	14,48	0,00	17,00	0,00
2127	SORO FISIOLÓGICO 0,9% 0500ML SF (20) SANOBIOIOL MS: 1013900190156 Lote: 20050666 x20 Val: 30/05/2022 Valor aproximado dos tributos R\$ 9,68 (13,44%) Fonte: IBPT	3004.90.99	000	5.102	FCO	20,00	3,60	72,00	72,00	12,24	0,00	17,00	0,00



DISTRIBUIDORA E IMPORTADORA DE PRODUTOS MEDICO-FARMACEUTICOS LTDA OS PRODUTOS CONSTANTES DA NOTA FISCAL INDICADA  
IDENTIFICAÇÃO E ASSINATURA DO RECEBEDOR

NF-e  
Nº 162.108  
SÉRIE 1

**asamed**  
DISTRIBUIDORA

**ASAMED DISTRIBUIDORA  
E IMPORTADORA DE  
PRODUTOS MEDICO-  
FARMACEUTICOS LTDA**  
Rua Independência, 1163

Arcias  
São José SC  
88113-280  
48 30345714

**DANFE**  
DOCUMENTO  
AUXILIAR  
DE NOTA FISCAL  
ELETRÔNICA

0 - ENTRADA  
1 - SAÍDA **1**  
Nº 162.108  
SÉRIE 1  
Folha 3 de 3



CHAVE DE ACESSO

4220 0707 2813 2900 0117 5500 1000 1621 0810 0059 4266

Consulta de autenticidade no portal nacional da NF-e:  
[www.nfe.fazenda.gov.br/portal](http://www.nfe.fazenda.gov.br/portal)  
ou no site da SEFAZ Autorizadora

PROTOCOLO DE AUTORIZAÇÃO DE USO

342200110649483 23/07/20 15:28

CNPJ

07.281.329/0001-17

NATUREZA DE OPERAÇÃO  
Venda de mercadoria adquirida ou recebida de terceiros

INSCRIÇÃO ESTADUAL  
254.952.844

INSC. ESTADUAL SUBST. TRIBUTÁRIO

DADOS DO PRODUTO

CÓDIGO PRODUTO	DESCRIÇÃO DOS PRODUTOS	NCM/SH	CST / CSOSN	CFOP	UNID	QTDE	VALOR UNITÁRIO	VALOR TOTAL	BASE ICMS	VALOR				RECEBIDO	
										SUMS	ICMS	ICMS	ICMS	SUMS	ICMS
321	SOL. RINGER C/LACTATO 0500ML SF (20) SANOBIOI * MS: 1013900140078 Lote: 20050576 x20 Val: 29/05/2022 PMC: 9,81 Valor aproximado dos tributos R\$ 10,20 (13,46%) Fonte: IBPT	3004.90.99	000	5.102	FCO	20,00	3,79	75,80	75,80	12,80	0,00	17,00	0,00		
3762	TAPETE HIGIENICO ECONOMICO 60x60CM C/100 UND ASAVET Lote: 091019 x2 Val: 09/10/2024 Valor aproximado dos tributos R\$ 8,70 (4,20%) Fonte: IBPT	9619.00.00	500	5.102	UND	2,00	103,55	207,10	207,10	35,21	0,00	17,00	0,00		
4249	TERMOMETRO DIG. MAX E MIN. C/CABO (GELADEIRA) HOPPNER MS: ISENT0 Lote: S/L x1 Val: 23/03/2025 Valor aproximado dos tributos R\$ 31,75 (51,49%) Fonte: IBPT Retido Anteriormente: Base ST Ret.: 51,36; Carga Tributária: 17,00; Valor ST Ret.: 7,71; ICMS Substituto: 1,02. ICMS Efetivo: % Redução Base: 0,00; Base de Cálculo: 61,66; Alíquota ICMS: 17,00; ICMS: 10,48.	9025.19.90	260	5.405	PCA	1,00	61,66	61,66	0,00	0,00	0,00	0,00	0,00		





## Emissão de comprovantes

G337021725164821009  
02/08/2020 19:03:22

SISBB - SISTEMA DE INFORMACOES BANCO DO BRASIL  
02/08/2020 - AUTOATENDIMENTO - 19.03.16  
1489301489 SEGUNDA VIA 0001

COMPROVANTE DE TRANSFERENCIA

COMPROVANTE DE

TED - TRANSFERENCIA ELETRONICA DISPONIVEL

CLIENTE: VIVA BICHO SUBSOCFMSPMBC

AGENCIA: 1489-3 CONTA: 30.793-9

=====

FINALIDADE: 01 CREDITO EM CONTA

REMETENTE : VIVA BICHO SUBSOCFMSPMBC

BANCO: 136 - UNICRED

AGENCIA: 1311-0 - PAC BALENARIO CAMBORIU-4ª AVE

CONTA: 600.804-6

FAVORECIDO: CLINICA VETERINARIA LA PET LTDA.

CPF/CNPJ: 15.032.525/0001-86

VALOR: R\$ 7.021,10

DEBITO EM: 22/07/2020

=====

DOCUMENTO: 072201

AUTENTICACAO SISBB: B.B8D.700.633.374.CDC



---

SISBB - SISTEMA DE INFORMACOES BANCO DO BRASIL  
02/08/2020 - AUTOATENDIMENTO - 19.03.16  
1489301489 SEGUNDA VIA 0001

COMPROVANTE DE TRANSFERENCIA

COMPROVANTE DE

TED - TRANSFERENCIA ELETRONICA DISPONIVEL

CLIENTE: VIVA BICHO SUBSOCFMSPMBC

AGENCIA: 1489-3 CONTA: 30.793-9

=====

FINALIDADE: 01 CREDITO EM CONTA

REMETENTE : VIVA BICHO SUBSOCFMSPMBC

BANCO: 237 - BANCO BRADESCO S.A.

AGENCIA: 7223-0 - AV. CENTRAL

CONTA: 34.872-4

FAVORECIDO: LIVE LABORATORIO DE ANALISES VETERI

CPF/CNPJ: 29.990.656/0001-80

VALOR: R\$ 3.000,00

DEBITO EM: 22/07/2020

=====

DOCUMENTO: 072202

AUTENTICACAO SISBB: E.8CE.F38.E75.A2E.0F7



---

SISBB - SISTEMA DE INFORMACOES BANCO DO BRASIL  
02/08/2020 - AUTOATENDIMENTO - 19.03.16  
1489301489 SEGUNDA VIA 0001  
COMPROVANTE DE TRANSFERENCIA  
COMPROVANTE DE  
TED - TRANSFERENCIA ELETRONICA DISPONIVEL  
CLIENTE: VIVA BICHO SUBSOCFMSPMBC  
AGENCIA: 1489-3 CONTA: 30.793-9  
=====

FINALIDADE: 01 CREDITO EM CONTA  
REMETENTE : VIVA BICHO SUBSOCFMSPMBC  
BANCO: 756 - BANCO COOPERATIVO DO BRASIL S.A.  
AGENCIA: 3249-2 - SICOOB SC CREDIODONTO  
CONTA: 4.960-3

FAVORECIDO: AFONSO HEUSSER JUNIOR E CIA LTDA  
CPF/CNPJ: 01.741.622/0001-33  
VALOR: R\$ 4.570,00  
DEBITO EM: 22/07/2020  
=====

DOCUMENTO: 072203  
AUTENTICACAO SISBB: C.4F9.138.AA8.E92.5E4



---

SISBB - SISTEMA DE INFORMACOES BANCO DO BRASIL  
02/08/2020 - AUTOATENDIMENTO - 19.03.16  
1489301489 SEGUNDA VIA 0001

COMPROVANTE DE TRANSFERENCIA

COMPROVANTE DE

TED - TRANSFERENCIA ELETRONICA DISPONIVEL

CLIENTE: VIVA BICHO SUBSOCFMSPMBC

AGENCIA: 1489-3 CONTA: 30.793-9

=====

FINALIDADE: 01 CREDITO EM CONTA

REMETENTE : VIVA BICHO SUBSOCFMSPMBC

BANCO: 756 - BANCO COOPERATIVO DO BRASIL S.A.

AGENCIA: 3069-4 - SICOOB MAXICREDITO SC

CONTA: 188.908-7

FAVORECIDO: POSTO MAIOCHI CAMBORIU LTDA

CPF/CNPJ: 05.697.307/0001-07

VALOR: R\$ 200,00

DEBITO EM: 23/07/2020

=====

DOCUMENTO: 072301

AUTENTICACAO SISBB: 9.A99.6E7.D97.9A4.3F7



---

SISBB - SISTEMA DE INFORMACOES BANCO DO BRASIL  
02/08/2020 - AUTOATENDIMENTO - 19.03.16  
1489301489 SEGUNDA VIA 0001  
COMPROVANTE DE TRANSFERENCIA  
COMPROVANTE DE  
TED - TRANSFERENCIA ELETRONICA DISPONIVEL  
CLIENTE: VIVA BICHO SUBSOCFMSPMBC  
AGENCIA: 1489-3 CONTA: 30.793-9  
=====

FINALIDADE: 01 CREDITO EM CONTA  
REMETENTE : VIVA BICHO SUBSOCFMSPMBC  
BANCO: 341 - ITAU UNIBANCO S.A.  
AGENCIA: 0289-5 - FLORIANOPOLIS SC  
CONTA: 69.866-4

FAVORECIDO: ASAMED DISTRIBUIDORA E IMPORTADORA  
CPF/CNPJ: 07.281.329/0001-17  
VALOR: R\$ 2.972,51  
DEBITO EM: 23/07/2020  
=====

DOCUMENTO: 072302  
AUTENTICACAO SISBB: A.4EC.992.B65.2C6.105

---

24/07/2020 - BANCO DO BRASIL - 14:27:58  
148901489 SEGUNDA VIA 0013

COMPROVANTE DE TRANSFERENCIA  
DE CONTA CORRENTE P/ CONTA CORRENTE

CLIENTE: VIVA BICHO SUBSOCFMSPMBC  
AGENCIA: 1489-3 CONTA: 30.793-9

=====

DATA DA TRANSFERENCIA	24/07/2020
NR. DOCUMENTO	553.420.000.324.100
VALOR TOTAL	2.242,35

\*\*\*\*\* TRANSFERIDO PARA:

CLIENTE: AGRO VETERINARIA TIMBO LT  
AGENCIA: 3420-7 CONTA: 324.100-9  
NR. DOCUMENTO 551.489.000.030.793

=====

NR.AUTENTICACAO	9.12B.B19.296.6E3.1D8
-----------------	-----------------------



---

29/07/2020 - BANCO DO BRASIL - 10:37:47  
148901489 SEGUNDA VIA 0001

COMPROVANTE DE TRANSFERENCIA  
DE CONTA CORRENTE P/ CONTA CORRENTE

CLIENTE: VIVA BICHO SUBSOCFMSPMBC  
AGENCIA: 1489-3 CONTA: 30.793-9  
=====

DATA DA TRANSFERENCIA 29/07/2020  
NR. DOCUMENTO 553.420.000.324.100  
VALOR TOTAL 1.058,78

\*\*\*\*\* TRANSFERIDO PARA:

CLIENTE: AGRO VETERINARIA TIMBO LT  
AGENCIA: 3420-7 CONTA: 324.100-9  
NR. DOCUMENTO 551.489.000.030.793  
=====

NR.AUTENTICACAO 6.964.30C.361.108.D9F

---

SISBB - SISTEMA DE INFORMACOES BANCO DO BRASIL  
02/08/2020 - AUTOATENDIMENTO - 19.03.16  
1489301489 SEGUNDA VIA 0001  
COMPROVANTE DE TRANSFERENCIA  
COMPROVANTE DE  
TED - TRANSFERENCIA ELETRONICA DISPONIVEL  
CLIENTE: VIVA BICHO SUBSOCFMSPMBC  
AGENCIA: 1489-3 CONTA: 30.793-9  
=====

FINALIDADE: 01 CREDITO EM CONTA  
REMETENTE : VIVA BICHO SUBSOCFMSPMBC  
BANCO: 341 - ITAU UNIBANCO S.A.  
AGENCIA: 0289-5 - FLORIANOPOLIS SC  
CONTA: 69.866-4

FAVORECIDO: ASAMED DISTRIBUIDORA E IMPORTADORA  
CPF/CNPJ: 07.281.329/0001-17  
VALOR: R\$ 392,98  
DEBITO EM: 30/07/2020  
=====

DOCUMENTO: 073001  
AUTENTICACAO SISBB: 7.E3A.175.BB2.F78.54F



---

30/07/2020 - BANCO DO BRASIL - 16:59:23  
148901489 SEGUNDA VIA 0002  
COMPROVANTE DE TRANSFERENCIA  
DE CONTA CORRENTE P/ CONTA CORRENTE

CLIENTE: VIVA BICHO SUBSOCFMSPMBC  
AGENCIA: 1489-3 CONTA: 30.793-9  
=====

DATA DA TRANSFERENCIA	30/07/2020
NR. DOCUMENTO	553.420.000.324.100
VALOR TOTAL	250,60

\*\*\*\*\* TRANSFERIDO PARA:

CLIENTE: AGRO VETERINARIA TIMBO LT  
AGENCIA: 3420-7 CONTA: 324.100-9  
NR. DOCUMENTO 551.489.000.030.793  
=====

NR. AUTENTICACAO	2.50D.6FC.34D.C93.E6C
------------------	-----------------------

---

Transação efetuada com sucesso por: JC830445 PATRICIA APARECIDA.





**Assoc. Viva Bicho de Proteção aos Animais**

CNPJ: 06.156.776/0001-81

**RELATÓRIO**

OS RECURSOS DA PARCELA DOZE DO TERMO DE COLABORAÇÃO 003/2019 FORAM APLICADOS NOS SEGUINTE PRODUTOS E PRESTAÇÃO DE SERVIÇO:

CASTRAÇÕES TERCEIRIZADAS = 4500,00

**\* CASTRAÇÕES SEDE**

CANINOS MACHOS= 10      FELINOS MACHOS = 32

CANINOS FEMEA = 33      FELINOS FEMEAS = 43

TOTAL = CASTRAÇÕES = 118 ANIMAIS

ATENDIMENTOS EMERGENCIAIS = R\$ 7.021,10

31 ANIMAIS ATENDIDOS (INCLUINDO CIRURGIAS)

REMÉDIOS, EXAMES, VACINA, TESTES, PRODUTOS =

LIVE LABORATORIO = 3.000,00,00 ( 100 EXAMES)

POSTO MAIOCHI = 200,00 (COMBUSTIVEL)

ASAMED = 2972,51 – fio nylon2 0 96un., fio nylon 0, 48 un., fio nylon 1,5 72 un., campo operatório 3 Pct., campo cirúrgico plástico 60 un., cateter n. 24, 100 un. Cateter n. 22, 100 un., luva procedimentos 2 cx., luva procedimentos m 2 cxs., compressa gaze, 4 pcts., seringa 3 ml, 500 un., lidocaína 2 amp, lidocaína 1 amp,esparadrapo 4 rolos ,esparadrapo micropore 4 rolos ,avental 2 pct., mascaras 2 cxs., hemofol 1 amp, adrenalina 20 amp., atropina 20 amp., ácido trexamínico 2 amp., bolsa coleta 4 un., agulha desc. 200 un., agulha desc.100un.,malha tubul.1 cx.,malha tubul 1 cx., dipirona gotas 50 frc., soro fisiológico 30 un., soro fisiol.. 20 un., sol ringer 20 frc., tapete higiênico 2 un.,termometro1 un.,

AGROTIMBÓ = 2242,35 Meloxivet 5 un., shotapen 1 un., catosal 1 frc., mercepton 1 frc., monovim a 2 frc., polijet 5 frc., corta curso 1 frc., dectomax 2 frc., ariben 1 frc., gentomicin 1 un., agemoxi 1 un., revipilus 1 un., senspert 6 un., flobiotic 5 un., efipro spray 3 un., bionew 1 un., meloxine 1 un.,cikadol 3 un.,

ASAMED = álcool 70 6 ltr, agua oxigenada 4 ltr, midazolam10 amp.,dolosal 10 amp., mytedon 10 amp., itraconazol 1 cx., sulfá 2 cxs.,

AGROTIMBÓ = 250,60, vacina canina 1 cx

AGROTIMBÓ = 1055,78 vacina canina 3 cxs, klerat 2 cxs, soro antiofídico2 un.

At.te

BALNEARIO CAMBORIU, 30 de julho de 2020

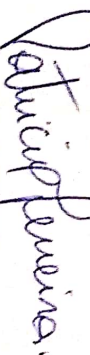
  
, PATRICIA A. H FERREIRA

**Assoc. Viva Bicho de Proteção aos Animais**

CNPJ: 06.156.776/0001-81

**RELATÓRIO**

OS RECURSOS DA PARCELA DOZE DO TERMO DE COLABORAÇÃO 003/2019 FORAM APLICADOS NOS SEGUINTE PRODUTOS E PRESTAÇÃO DE SERVIÇO:

CASTRAÇÕES TERCEIRIZADAS = 4500,00

**\* CASTRAÇÕES SEDE**

CANINOS MACHOS= 10      FELINOS MACHOS = 32

CANINOS FEMEA = 33      FELINOS FEMEAS = 43

TOTAL = CASTRAÇÕES = 118 ANIMAIS

ATENDIMENTOS EMERGENCIAIS = R\$ 7.021,10

31 ANIMAIS ATENDIDOS (INCLUINDO CIRURGIAS)

REMÉDIOS, EXAMES, VACINA, TESTES, PRODUTOS =

LIVE LABORATORIO = 3.000,00,00 ( 100 EXAMES)

POSTO MAIOCHI = 200,00 (COMBUSTIVEL)

ASAMED = 2972,51 – fio nylon2 0 96un., fio nylon 0, 48 un., fio nylon 1,5 72 un., campo operatório 3 Pct., campo cirúrgico plástico 60 un., cateter n. 24, 100 un. Cateter n. 22, 100 un., luva procedimentos 2 cx., luva procedimentos m 2 cxs., compressa gaze, 4 pcts., seringa 3 ml, 500 un., lidocaína 2 amp, lidocaína 1 amp,esparadrapo 4 rolos ,esparadrapo micropore 4 rolos ,avental 2 pct., mascaras 2 cxs., hemofol 1 amp, adrenalina 20 amp., atropina 20 amp., ácido trexamínico 2 amp., bolsa coleta 4 un., agulha desc. 200 un., agulha desc.100un.,malha tubul.1 cx.,malha tubul 1 cx., dipirona gotas 50 frc., soro fisiológico 30 un., soro fisiol.. 20 un., sol ringer 20 frc., tapete higiênico 2 un.,termometro1 un.,

AGROTIMBÓ = 2242,35 Meloxivet 5 un., shotapen 1 un., catosal 1 frc., mercepton 1 frc., monovim a 2 frc., polijet 5 frc., corta curso 1 frc., dectomax 2 frc., ariben 1 frc., gentomicin 1 un., agemoxi 1 un., revipilus 1 un., senspert 6 un., flobiotic 5 un., efipro spray 3 un., bionew 1 un., meloxine 1 un.,cikadol 3 un.,

ASAMED = álcool 70 6 ltr, agua oxigenada 4 ltr, midazolam10 amp.,dolosal 10 amp., mytedon 10 amp., itraconazol 1 cx., sulfá 2 cxs.,

AGROTIMBÓ = 250,60, vacina canina 1 cx

AGROTIMBÓ = 1055,78 vacina canina 3 cxs, klerat 2 cxs, soro antiofídico2 un.

At.te

BALNEARIO CAMBORIU, 30 de julho de 2020

  
, PATRICIA A. H. FERREIRA



## Assoc. Viva Bicho de Proteção aos Animais

CNPJ: 06.156.776/0001-81

### RELATÓRIO

OS RECURSOS DA PARCELA DOZE DO TERMO DE COLABORAÇÃO 003/2019 FORAM APLICADOS NOS SEGUINTE PRODUTOS E PRESTAÇÃO DE SERVIÇO:

CASTRAÇÕES TERCEIRIZADAS = 4500,00

\* CASTRAÇÕES SEDE

CANINOS MACHOS= 10      FELINOS MACHOS = 32

CANINOS FEMEA = 33      FELINOS FEMEAS = 43

TOTAL = CASTRAÇÕES = 118 ANIMAIS

ATENDIMENTOS EMERGENCIAIS = R\$ 7.021,10

31 ANIMAIS ATENDIDOS (INCLUINDO CIRURGIAS)

REMÉDIOS, EXAMES, VACINA, TESTES, PRODUTOS =

LIVE LABORATORIO = 3.000,00,00 ( 100 EXAMES)

POSTO MAIOCHI = 200,00 (COMBUSTIVEL)

ASAMED = 2972,51 – fio nylon2 0 96un., fio nylon 0, 48 un., fio nylon 1,5 72 un., campo operatório 3 Pct., campo cirúrgico plástico 60 un., cateter n. 24, 100 un. Cateter n. 22, 100 un., luva procedimentos 2 cx., luva procedimentos m 2 cxs., compressa gaze, 4 pcts., seringa 3 ml, 500 un., lidocaína 2 amp, lidocaína 1 amp,esparadrapo 4 rolos ,esparadrapo micropore 4 rolos ,avental 2 pct., mascaras 2 cxs., hemofol 1 amp, adrenalina 20 amp., atropina 20 amp., ácido tetracímico 2 amp., bolsa coleta 4 un., agulha desc. 200 un., agulha desc.100un.,malha tubul.1 cx.,malha tubul 1 cx., dipirona gotas 50 frc., soro fisiológico 30 un., soro fisiol.. 20 un., sol ringer 20 frc., tapete higiênico 2 un.,termometro1 un.,

AGROTIMBÓ = 2242,35 Meloxivet 5 un., shotapen 1 un., catosal 1 frc., mercepton 1 frc., monovim a 2 frc., polijet 5 frc., corta curso 1 frc., dectomax 2 frc., ariben 1 frc., gentomicin 1 un., agemoxi 1 un., revipilus 1 un., senspert 6 un., flobiotic 5 un., efipro spray 3 un., bionew 1 un., meloxine 1 un.,cikadol 3 un.,

ASAMED = álcool 70 6 ltr, agua oxigenada 4 ltr, midazolam10 amp.,dolosal 10 amp., mytedon 10 amp., itraconazol 1 cx., sulfá 2 cxs.,

AGROTIMBÓ = 250,60, vacina canina 1 cx

AGROTIMBÓ = 1055,78 vacina canina 3 cxs, klerat 2 cxs, soro antiofídico2 un.

At.te

BALNEARIO CAMBORIU, 30 de julho de 2020

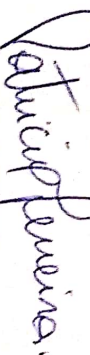
  
PATRICIA A. H. FERREIRA

\*\*\* NÃO TEM VALOR FISCAL \*\*\*

## CLINICA VETERINARIA LA PET

VENDA N° 90551424

Data da emissão: 26/02/2020 17:07:21

90551424

CLIENTE: 432986 - ONG VIVA BICHO

CPF/CNPJ: 06156.776/0001-81

ENDEREÇO Rua José Honorato da Silva, 100 - - Nova Esperança

CEP: 88336-070 - Balneário Camboriú/SC

TELEFONE: (47) 33263-1020

OBSERVAÇÃO:

VENDEDOR: CINTIA

Item	Prod.	Quant.	Desc.	Preço Lqd.	Preço Total
1	VIVA BICHO INTERNAMENTO	1	0%	45,00	45,00
Total nota: R\$ 45,00					
Total nota com desconto: R\$ 45,00					

Clinica Veterinaria La Pet

\*\*\* NÃO TEM VALOR FISCAL \*\*\*





7/7/2020 15:19:35

DORI

CLIENTE: 432986 - ONG VIVA BICHO  
CPF/CNPJ: 06156.776/0001-81  
ENDEREÇO Rua José Honorato da Silva,100 - - Nova Esperança  
CEP: 88336-070 - Balneário Camboriú/SC  
TELEFONE: (47) 33263-1020  
OBSERVAÇÃO:  
VENDEDOR: CINTIA

Item	Prod.	quant.	Desc.	Preço Lqd.	Preço
1	LAUDO RAI0 X AVULSO	1	0%	15,00	15,00
2	VIVA BICHO RAI0 X PEQUENO PORTE	1	0%	60,00	60,00
Total nota: R\$ 95,00					
Total nota com desconto: R\$ 95,00					

Clinica Veterinaria La Pet

\*\*\* NÃO TEM VALOR FISCAL \*\*\*

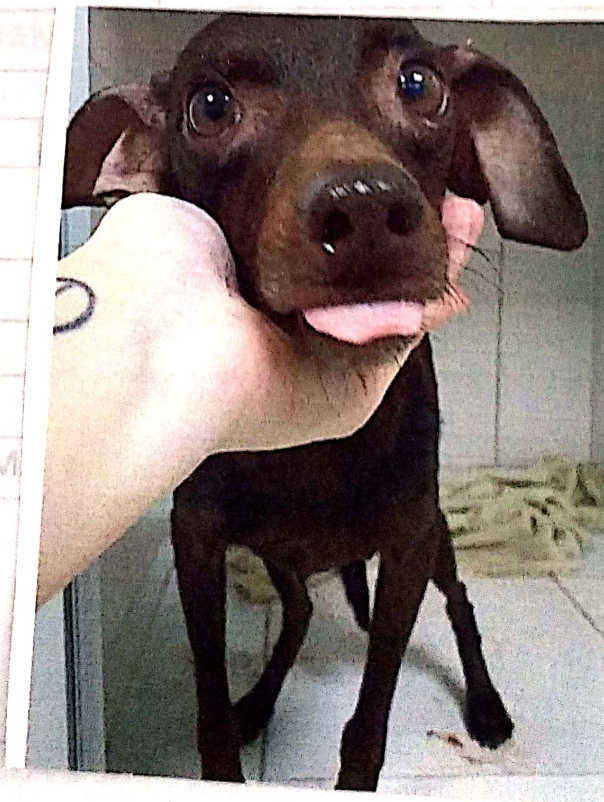



\*\*\* NÃO TEM VALOR FISCAL \*\*\*

# CLINICA VETERINARIA LA PET

VENDA N° 70586611

Data da emissão: 14/04/2020 16:42:19

RUIVO

CLIENTE: 432986 - ONG VIVA BICHO

CPF/CNPJ: 06156.776/0001-81

ENDEREÇO Rua José Honorato da Silva,100 - - Nova Esperança

CEP: 88336-070 - Balneário Camboriú/SC

TELEFONE: (47) 33263-1020

OBSERVAÇÃO:

VENDEDOR: CINTIA

Item	Prod.	Quant.	Desc.	Preço Lqd.	Preço Total
1	VIVA BICHO SEDAÇÃO GRANDE PORTE	1	0%	60,00	60,00
2	PERFIL I	1	0%	120,00	120,00
Total nota: R\$ 180,00					
Total nota com desconto: R\$ 180,00					

Clinica Veterinaria La Pet

\*\*\* NÃO TEM VALOR FISCAL \*\*\*





\*\*\* NÃO TEM VALOR FISCAL \*\*\*

## CLINICA VETERINARIA LA PET

VENDA N° 46715136

Data da emissão: 14/04/2020 16:23:53

BUBA

CLIENTE: 432986 - ONG VIVA BICHO

CPF/CNPJ: 06156.776/0001-81

ENDEREÇO Rua José Honorato da Silva,100 - - Nova Esperança

CEP: 88336-070 - Balneário Camboriú/SC

TELEFONE: (47) 33263-1020

OBSERVAÇÃO:

VENDEDOR: CINTIA

Item	Prod.	Quant.	Desc.	Preço Lqd.	Preço Total
1	CESARIANAS VIVA BICHO	1	0%	550,00	550,00
2	HEMOGRAMA	1	0%	30,00	30,00
3	VIVA BICHO INTERNAMENTO	1	0%	45,00	45,00
Total nota: R\$ 625,00					
Total nota com desconto: R\$ 625,00					

Clinica Veterinaria La Pet

\*\*\* NÃO TEM VALOR FISCAL \*\*\*



\*\*\* NÃO TEM VALOR FISCAL \*\*\*

## CLINICA VETERINARIA LA PET

VENDA N° 35030934

Data da emissão: 14/04/2020 16:31:45

MOGLI

CLIENTE: 432986 - ONG VIVA BICHO

CPF/CNPJ: 06156.776/0001-81

ENDEREÇO Rua José Honorato da Silva, 100 - - Nova Esperança

CEP: 88336-070 - Balneário Camboriú/SC

TELEFONE: (47) 33263-1020

OBSERVAÇÃO:

VENDEDOR: CINTIA

Item	Prod.	Quant.	Desc.	Preço Lqd.	Preço Total
1	VIVA BICHO RATO X PEQUENO PORTE	1	0%	60,00	60,00
2	LAUDO RATO X AVULSO	1	0%	35,00	35,00
3	VIVA BICHO INTERNAMENTO	2	0%	45,00	90,00
Total nota: R\$ 185,00					
Total nota com desconto: R\$ 185,00					

Clinica Veterinaria La Pet





\*\*\* NÃO TEM VALOR FISCAL \*\*\*

## CLINICA VETERINARIA LA PET

VENDA N° 11143317

Data da emissão: 30/03/2020 17:05:52

ICC-100111110

CLIENTE: 432986 - ONG VIVA BICHO

CPF/CNPJ: 06156.776/0001-81

ENDEREÇO Rua José Honorato da Silva,100 - - Nova Esperança

CEP: 88336-070 - Balneário Camboriú/SC

TELEFONE: (47) 33263-1020

OBSERVAÇÃO:

VENDEDOR: CINTIA

Item	Prod.	Quant.	Desc.	Preço Lqd.	Preço Total
1	VIVA BICHO INTERNAMENTO	1	0%	45,00	45,00
2	TESTE PARVOVIROSE (IDEX)	1	0%	140,00	140,00
3	HEMOGRAMA	1	0%	30,00	30,00
Total nota: R\$ 215,00					
Total nota com desconto: R\$ 215,00					

Clinica Veterinaria La Pet

\*\*\* NÃO TEM VALOR FISCAL \*\*\*



\*\*\* NÃO TEM VALOR FISCAL \*\*\*

## CLINICA VETERINARIA LA PET

VENDA N° 53007833

Data da emissão: 06/04/2020 11:11:51

COLÔNIA

CLIENTE: 432986 - ONG VIVA BICHO

CPF/CNPJ: 06156.776/0001-81

ENDEREÇO Rua José Honorato da Silva,100 - - Nova Esperança

CEP: 88336-070 - Balneário Camboriú/SC

TELEFONE: (47) 33263-1020

OBSERVAÇÃO:

VENDEDOR: CINTIA

Item	Prod.	Quant.	Desc.	Preço Lqd.	Preço Total
1	CONSULTA	1	33.33%	80,00	80,00
2	GERIATRICO CANINO	1	0%	150,00	150,00
Total nota: R\$ 230,00					
Total nota com desconto: R\$ 230,00					

Clinica Veterinaria La Pet

\*\*\* NÃO TEM VALOR FISCAL \*\*\*





\*\*\* NÃO TEM VALOR FISCAL \*\*\*

## CLINICA VETERINARIA LA PET

VENDA N° 78619053

Data da emissão: 06/04/2020 11:16:07

*JURAMA*

CLIENTE: 432986 - ONG VIVA BICHO

CPF/CNPJ: 06156.776/0001-81

ENDEREÇO Rua José Honorato da Silva,100 - - Nova Esperança

CEP: 88336-070 - Balneário Camboriú/SC

TELEFONE: (47) 33263-1020

OBSERVAÇÃO:

VENDEDOR: CINTIA

Item	Prod.	Quant.	Desc.	Preço Lqd.	Preço Total
1	VIVA BICHO INTERNAMENTO	1	0%	45,00	45,00
2	ROYAL CANIN PATE CANINE/FELINE RECOVERY 195 GR	1	0%	27,90	27,90
Total nota: R\$ 72,90					
Total nota com desconto: R\$ 72,90					

Clinica Veterinaria La Pet

\*\*\* NÃO TEM VALOR FISCAL \*\*\*



\*\*\* NÃO TEM VALOR FISCAL \*\*\*

## CLINICA VETERINARIA LA PET

VENDA N° 65642202

Data da emissão: 06/04/2020 13:06:57

PROTILHO

CLIENTE: 432986 - ONG VIVA BICHO

CPF/CNPJ: 06156.776/0001-81

ENDEREÇO Rua José Honorato da Silva,100 - - Nova Esperança

CEP: 88336-070 - Balneário Camboriú/SC

TELEFONE: (47) 33263-1020

OBSERVAÇÃO:

VENDEDOR: CINTIA

Item	Prod.	Quant.	Desc.	Preço Lqd.	Preço Total
1	ANESTESIA PARA ONG VIVA BICHO	1	66.67%	100,00	100,00
2	VIVA BICHO SUTURA DE FERIDA	1	70%	150,00	150,00
Total nota: R\$ 250,00					
Total nota com desconto: R\$ 250,00					

Clinica Veterinaria La Pet

TUTOR ANA SUEIA

\*\*\* NÃO TEM VALOR FISCAL \*\*\*





\*\*\* NÃO TEM VALOR FISCAL \*\*\*

## CLINICA VETERINARIA LA PET

VENDA N° 55734790

Data da emissão: 06/04/2020 13:21:48

FUMAÇA

CLIENTE: 432986 - ONG VIVA BICHO

CPF/CNPJ: 06156.776/0001-81

ENDEREÇO Rua José Honorato da Silva,100 - - Nova Esperança

CEP: 88336-070 - Balneário Camboriú/SC

TELEFONE: (47) 33263-1020

OBSERVAÇÃO:

VENDEDOR: CINTIA

Item	Prod.	Quant.	Desc.	Preço Lqd.	Preço Total
1	LAUDO RAO X AVULSO	1	0%	35,00	35,00
2	VIVA BICHO RAO X PEQUENO PORTE	1	0%	60,00	60,00
3	VIVA BICHO EXAMES LABORATORIAIS	1	0%	80,00	80,00
4	VIVA BICHO INTERNAMENTO	2	0%	45,00	90,00
Total nota: R\$ 265,00					
Total nota com desconto: R\$ 265,00					

Clinica Veterinaria La Pet



\*\*\* NÃO TEM VALOR FISCAL \*\*\*

# CLINICA VETERINARIA LA PET

VENDA N° 61527337

Data da emissão: 06/04/2020 13:33:30

TUTU

CLIENTE: 432986 - ONG VIVA BICHO

CPF/CNPJ: 06156.776/0001-81

ENDEREÇO Rua José Honorato da Silva,100 - - Nova Esperança

CEP: 88336-070 - Balneário Camboriú/SC

TELEFONE: (47) 33263-1020

OBSERVAÇÃO:

VENDEDOR: CINTIA

Item	Prod.	Quant.	Desc.	Preço Lqd.	Preço Total
1	VIVA BICHO RATO X PEQUENO PORTE	1	0%	60,00	60,00
2	TESTE FIV/FELV (IDEX)	1	0%	120,00	120,00
3	PERFIL I	1	0%	120,00	120,00
4	HEMOGRAMA	1	0%	30,00	30,00
5	FRATURAS VIVA BICHO 2	1	66.67%	300,00	300,00
6	VIVA BICHO INTERNAMENTO	5	0%	45,00	225,00
Total nota: R\$ 855,00					
Total nota com desconto: R\$ 855,00					

Clinica Veterinaria La Pet

\*\*\* NÃO TEM VALOR FISCAL \*\*\*





\*\*\* NÃO TEM VALOR FISCAL \*\*\*

## CLINICA VETERINARIA LA PET

VENDA N° 86596838

Data de emissão: 14/04/2020 16:44:53

BETIVA

CLIENTE: 432986 - ONG VIVA BICHÔ

CPF/CNPJ: 06154.776/0001-81

ENDEREÇO: Rua José Honorato da Silva, 100 - - Nova Esperança

CIP: 88336-070 - Balneário Camboriú/SC

TELEFONE: (47) 33263-1020

OBSERVAÇÃO:

VENDEDOR: CINTIA

Quant.	Prod.	Desc.	Preço Lqf.	Preço Total
1	VIVA BICHÔ BAIXO A PEQUENO PORTE	0%	60,00	60,00

Total nota: R\$ 60,00

Total nota com desconto: R\$ 60,00

Clinica Veterinaria La Pet

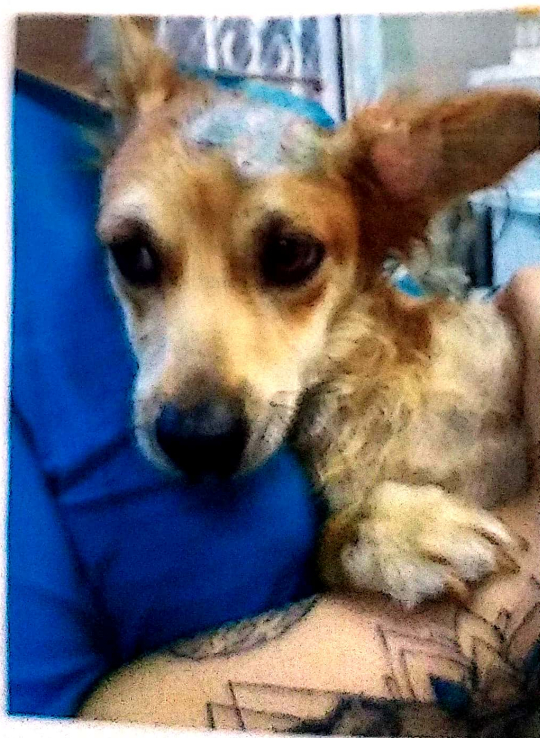

\*\*\* NÃO TEM VALOR FISCAL \*\*\*

## CLINICA VETERINARIA LA PET

VENDA N° 21430746

Data da emissão: 30/03/2020 16:07:09

*Pet Bull castrado*

CLIENTE: 432986 - ONG VIVA BICHO

CPF/CNPJ: 06156.776/0001-81

ENDEREÇO Rua José Honorato da Silva, 100 - Nova Esperança

CEP: 88336-070 - Balneário Camboriú/SC

TELEFONE: (47) 33263-1020

OBSERVAÇÃO:

VENDEDOR: CINTIA

Item	Prod.	Quant.	Desc.	Preço Lqd.	Preço Total
1	ANESTESIA CASTRAÇÃO MACHO	1	0%	150,00	150,00
Total nota: R\$ 150,00					
Total nota com desconto: R\$ 150,00					

Clinica Veterinaria La Pet

\*\*\* NÃO TEM VALOR FISCAL \*\*\*





\*\*\* NÃO TEM VALOR FISCAL \*\*\*

## CLINICA VETERINARIA LA PET

VENDA N° 42721601

Data da emissão: 30/03/2020 13:25:15

GOTA

CLIENTE: 432986 - ONG VIVA BICHO

CPF/CNPJ: 06156.776/0001-81

ENDEREÇO Rua José Honorato da Silva,100 - - Nova Esperança

CEP: 88336-070 - Balneário Camboriú/SC

TELEFONE: (47) 33263-1020

OBSERVAÇÃO:

VENDEDOR: CINTIA

Item	Prod.	Quant.	Desc.	Preço Lqd.	Preço Total
1	VIVA BICHO SEDAÇÃO GRANDE PORTE	1	0%	60,00	60,00
2	VIVA BICHO LIMPEZA DE MIAZE	1	0%	100,00	100,00
3	VIVA BICHO INTERNAMENTO	1	0%	45,00	45,00
4	APLICACAO CERENIA 0,1ML	7	0%	5,00	35,00
Total nota: R\$ 240,00					
Total nota com desconto: R\$ 240,00					

Clinica Veterinaria La Pet

\*\*\* NÃO TEM VALOR FISCAL \*\*\*





\*\*\* NÃO TEM VALOR FISCAL \*\*\*

## CLINICA VETERINARIA LA PET

VENDA N° 41498951

Data da emissão: 30/03/2020 17:09:19

VELHO

CLIENTE: 432986 - ONG VIVA BICHO

CPF/CNPJ: 06156.776/0001-81

ENDEREÇO Rua José Honorato da Silva,100 - - Nova Esperança

CEP: 88336-070 - Balneário Camboriú/SC

TELEFONE: (47) 33263-1020

OBSERVAÇÃO:

VENDEDOR: CINTIA

Item	Prod.	Quant.	Desc.	Preço Lqd.	Preço Total
1	TESTE CINOMOSE ANTIGENO (ALERE)	1	0%	100,00	100,00
2	VIVA BICHO INTERNAMENTO	2	0%	45,00	90,00
3	PERFIL I	1	0%	120,00	120,00
Total nota: R\$ 310,00					
Total nota com desconto: R\$ 310,00					

Clinica Veterinaria La Pet

\*\*\* NÃO TEM VALOR FISCAL \*\*\*





\*\*\* NÃO TEM VALOR FISCAL \*\*\*

## CLINICA VETERINARIA LA PET

NOTA N° 89524348

Data da emissão: 30/03/2020 12:59:17

ABCSA

CLIENTE: 432986 - ONG VIVA BICHO

CPF/CNPJ: 06156.776/0001-81

ENDEREÇO Rua José Honorato da Silva,100 - - Nova Esperança

CEP: 88336-070 - Balneário Camboriú/SC

TELEFONE: (47) 33263-1020

OBSERVAÇÃO:

VENDEDOR: CINTIA

Item	Prod.	Quant.	Desc.	Preço Lqd.	Preço Total
1	PERFIL I	1	0%	120,00	120,00
2	VIVA BICHO INTERNAMENTO	1	0%	45,00	45,00
Total nota: R\$ 165,00					
Total nota com desconto: R\$ 165,00					

Clinica Veterinaria La Pet

\*\*\* NÃO TEM VALOR FISCAL \*\*\*

Ficha Geral

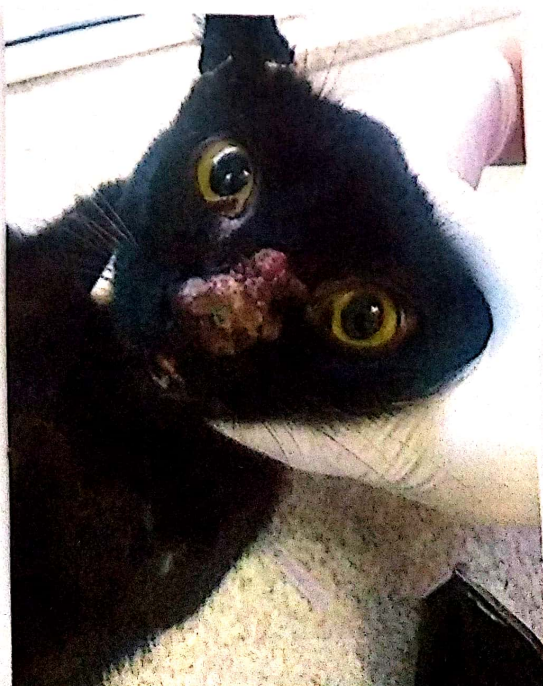

\*\*\* NÃO TEM VALOR FISCAL \*\*\*

## CLINICA VETERINARIA LA PET

VENDA N° 61938386

Data da emissão: 18/03/2020 18:40:51

AVIÃO

CLIENTE: 432986 - ONG VIVA BICHO

CPF/CNPJ: 06156.776/0001-81

ENDEREÇO Rua José Honorato da Silva, 100 - - Nova Esperança

CEP: 88336-070 - Balneário Camboriú/SC

TELEFONE: (47) 33263-1020

OBSERVAÇÃO:

VENDEDOR: CINTIA

Item	Prod.	Quant.	Desc.	Preço Lqd.	Preço Total
1	LAUDO RAI0 X AVULSO	1	0%	35,00	35,00
2	VIVA BICHO RAI0 X PEQUENO PORTE	1	0%	60,00	60,00
3	VIVA BICHO INTERNAMENTO	1	0%	45,00	45,00
Total nota: R\$ 140,00					
Total nota com desconto: R\$ 140,00					

Clinica Veterinaria La Pet

\*\*\* NÃO TEM VALOR FISCAL \*\*\*

Quemira

20200310152810





\*\*\* NÃO TEM VALOR FISCAL \*\*\*

## CLINICA VETERINARIA LA PET

VENDA N° 23897472

Data da emissão: 18/03/2020 19:37:51

*Inteira*

CLIENTE: 432986 - ONG VIVA BICHO

CPF/CNPJ: 06156.776/0001-81

ENDEREÇO Rua José Honorato da Silva,100 - - Nova Esperança

CEP: 88336-070 - Balneário Camboriú/SC

TELEFONE: (47) 33263-1020

OBSERVAÇÃO:

VENDEDOR: CINTIA

Item	Prod.	Quant.	Desc.	Preço Lqd.	Preço Total
1	LAUDO RAI0 X AVULSO	1	0%	35,00	35,00
2	VIVA BICHO RAI0 X PEQUENO PORTE	1	0%	60,00	60,00
Total nota: R\$ 95,00					
Total nota com desconto: R\$ 95,00					

Clinica Veterinaria La Pet

\*\*\* NÃO TEM VALOR FISCAL \*\*\*





\*\*\* NÃO TEM VALOR FISCAL \*\*\*

## CLINICA VETERINARIA LA PET

VENDA N° 80723698

Data da emissão: 18/03/2020 18:24:21

LAZY

CLIENTE: 432986 - ONG VIVA BICHO

CPF/CNPJ: 06156.776/0001-81

ENDEREÇO Rua José Honorato da Silva, 100 - Nova Esperança

CEP: 88336-070 - Balneário Camboriú/SC

TELEFONE: (47) 33263-1020

OBSERVAÇÃO:

VENDEDOR: CINTIA

Item	Prod.	Quant.	Desc.	Preço Lqd.	Preço Total
1	VIVA BICHO SEDACÃO PEQUENO PORTE	1	0%	30,00	30,00
2	VIVA BICHO SUTURA DE FERIDA	1	80%	100,00	100,00
3	VIVA BICHO RAI0 X PEQUENO PORTE	1	0%	80,00	80,00
4	LAUDO RAI0 X AVULSO	1	0%	35,00	35,00
5	VIVA BICHO INTERNAMENTO	1	0%	45,00	45,00
Total nota: R\$ 270,00					
Total nota com desconto: R\$ 270,00					

Clinica Veterinaria La Pet

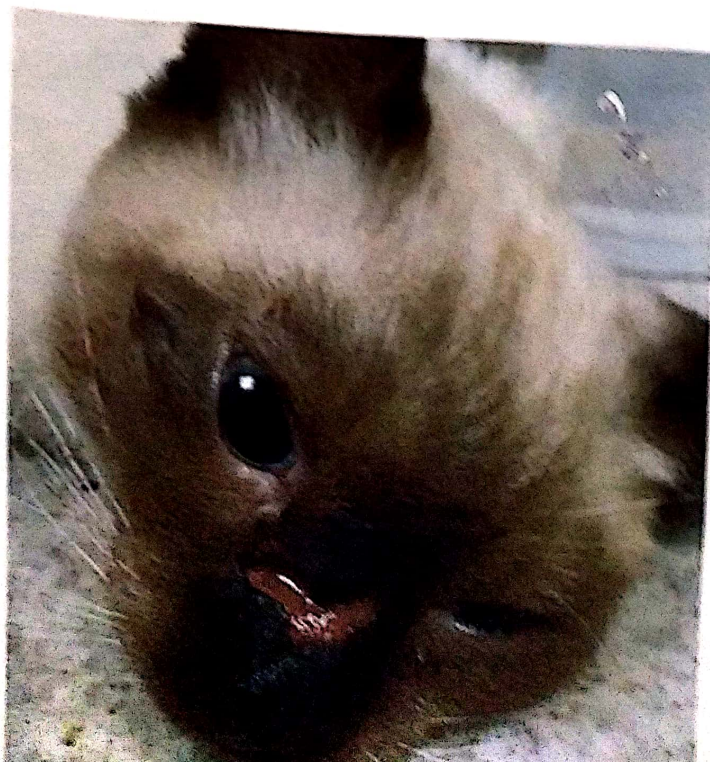



\*\*\* NÃO TEM VALOR FISCAL \*\*\*

## CLINICA VETERINARIA LA PET

VENDA N° 89791755

Data da emissão: 18/03/2020 19:33:29

MA

CLIENTE: 432986 - ONG VIVA BICHO

CPF/CNPJ: 06156.776/0001-81

ENDEREÇO Rua José Honorato da Silva,100 - - Nova Esperança

CEP: 88336-070 - Balneário Camboriú/SC

TELEFONE: (47) 33263-1020

OBSERVAÇÃO:

VENDEDOR: CINTIA

Item	Prod.	Quant.	Desc.	Preço Lqd.	Preço Total
1	VIVA BICHO INTERNAMENTO	4	0%	45,00	180,00
2	PETISCO SACHE PRIMOCÃO CARNE 100G	1	0%	3,50	3,50
3	VIVA BICHO EXAMES LABORATORIAIS	1	0%	80,00	80,00
Total nota: R\$ 263,50					
Total nota com desconto: R\$ 263,50					

Clinica Veterinaria La Pet

\*\*\* NÃO TEM VALOR FISCAL \*\*\*





\*\*\* NÃO TEM VALOR FISCAL \*\*\*

## CLINICA VETERINARIA LA PET

VENDA N° 29760007

Data da emissão: 18/03/2020 19:36:01

LUARA

CLIENTE: 432986 - ONG VIVA BICHO

CPF/CNPJ: 06156.776/0001-81

ENDEREÇO RUA José Honorato da Silva, 100 - - Nova Esperança

CEP: 88336-070 - Balneário Camboriú/SC

TELEFONE: (47) 33263-1020

OBSERVAÇÃO:

VENDEDOR: CINTIA

Item	Prod.	Quant.	Desc.	Preço Lqd.	Preço Total
1	VIVA BICHO INTERNAMENTO	1	0%	45,00	45,00
Total nota: R\$ 45,00					
Total nota com desconto: R\$ 45,00					

Clinica Veterinaria La Pet

\*\*\* NÃO TEM VALOR FISCAL \*\*\*





\*\*\* NÃO TEM VALOR FISCAL \*\*\*

## CLINICA VETERINARIA LA PET

VENDA N° 93471430

Data da emissão: 18/03/2020 19:19:03

Catão Preto

CLIENTE: 432986 - ONG VIVA BICHO

CPF/CNPJ: 06156.776/0001-81

ENDEREÇO Rua José Honorato da Silva, 100 - - Nova Esperança

CEP: 88336-070 - Balneário Camboriú/SC

TELEFONE: (47) 33263-1020

OBSERVAÇÃO:

VENDEDOR: CINTIA

Item	Prod.	Quant.	Desc.	Preço Lqđ.	Preço Total
1	VIVA BICHO INTERNAMENTO	2	0%	45,00	90,00
Total nota: R\$ 90,00					
Total nota com desconto: R\$ 90,00					

Clinica Veterinaria La Pet

\*\*\* NÃO TEM VALOR FISCAL \*\*\*

100055

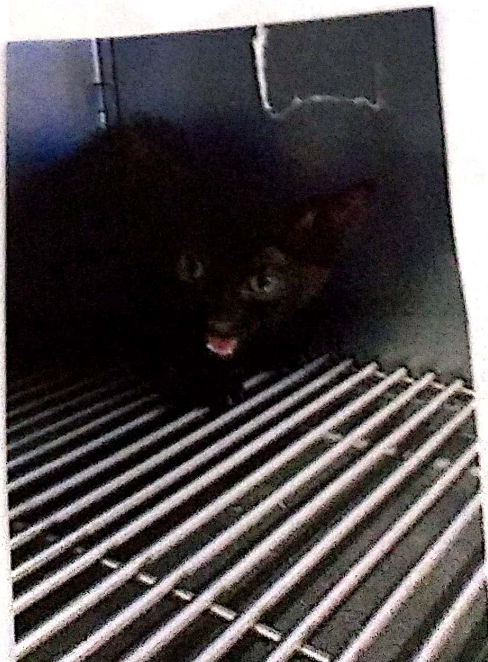

\*\*\* NÃO TEM VALOR FISCAL \*\*\*

# CLINICA VETERINARIA LA PET

VENDA N° 19883983

Data da emissão: 18/03/2020 19:17:28

HUANA  
*[Signature]*

CLIENTE: 432986 - ONG VIVA BICHO

CPF/CNPJ: 06156.776/0001-81

ENDEREÇO Rua José Honorato da Silva, 100 - Nova Esperança

CEP: 88336-070 - Balneário Camboriú/SC

TELEFONE: (47) 33263-1020

OBSERVAÇÃO:

VENDEDOR: CINTIA

Item	prod.	quant.	Desc.	Preço Lqd.	Preço Total
1	ANESTESIA - HORÁRIO COMERCIAL	1	16.67%	250,00	250,00
Total nota: R\$ 250,00					
Total nota com desconto: R\$ 250,00					

Clinica Veterinaria La Pet

\*\*\* NÃO TEM VALOR FISCAL \*\*\*

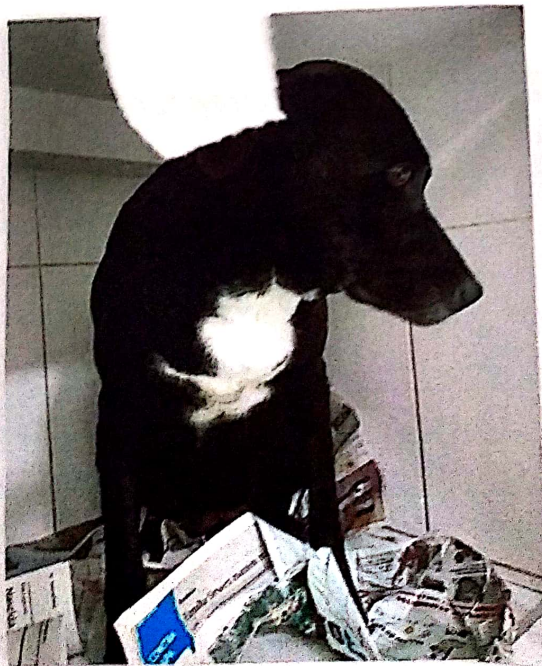

retirado sem dono



\*\*\* NÃO TEM VALOR FISCAL \*\*\*

## CLINICA VETERINARIA LA PET

VENDA N° 34477727

Data da emissão: 18/03/2020 19:11:26

05026

CLIENTE: 432986 - ONG VIVA BICO

CPF/CNPJ: 06156.776/0001-81

ENDEREÇO Rua José Honorato da Silva, 100 - - Nova Esperança

CEP: 88336-070 - Balneário Camboriú/SC

TELEFONE: (47) 33263-1020

OBSERVAÇÃO:

VENDEDOR: CINTIA

Item	Prod.	Quant.	Desc.	Preço Unit.	Preço Total
1	VIVA BICO RATO X PEQUENO PORTE	1	0%	60,00	60,00
2	VIVA BICO SEDAÇÃO GRANDE PORTE	1	0%	60,00	60,00
3	INGARGO 10 A 25KG AVILSO	1	0%	74,90	74,90
Total nota: R\$ 194,90					
Total nota com desconto: R\$ 194,90					

Clinica Veterinaria La Pet

\*\*\* NÃO TEM VALOR FISCAL \*\*\*

0200309092714





\*\*\* NÃO TEM VALOR FISCAL \*\*\*

## CLINICA VETERINARIA LA PET

VENDA N° 69319311

Data da emissão: 18/03/2020 19:01:00

PANTELA

CLIENTE: 432986 - ONG VIVA BICHO

CPF/CNPJ: 06156.776/0001-81

ENDEREÇO Rua José Honorato da Silva, 100 - - Nova Esperança

CEP: 88336-070 - Balneário Camboriú/SC

TELEFONE: (47) 33263-1020

OBSERVAÇÃO:

VENDEDOR: CINTIA

Item	Prod.	Quant.	Desc.	Preço Lqd.	Preço Total
1	AMPUTAÇÃO VIVA BICHO	1	0%	500,00	500,00
2	ANESTESIA - HORÁRIO COMERCIAL	1	0%	300,00	300,00
3	VIVA BICHO RAIO X PEQUENO PORTE	1	0%	60,00	60,00
Total nota: R\$ 860,00					
Total nota com desconto: R\$ 860,00					

Clinica Veterinaria La Pet

\*\*\* NÃO TEM VALOR FISCAL \*\*\*

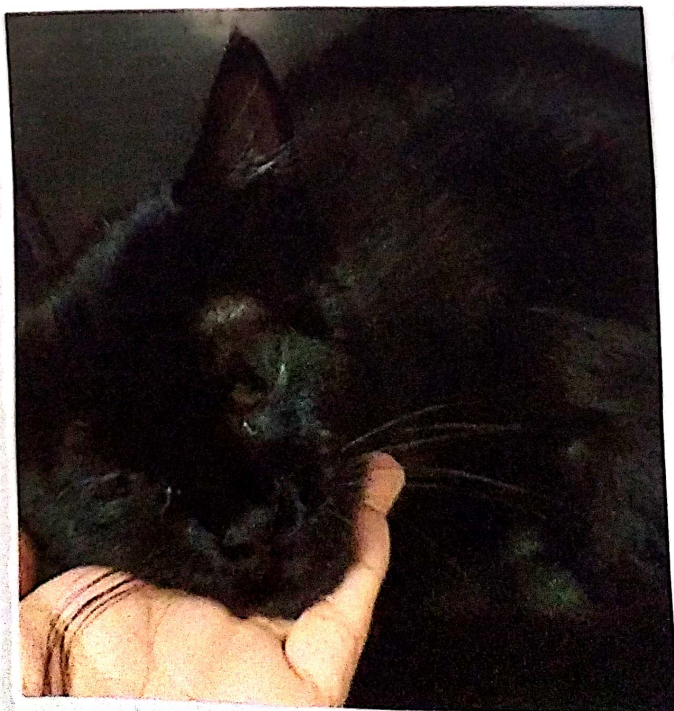



\*\*\* NÃO TEM VALOR FISCAL \*\*\*

## CLINICA VETERINARIA LA PET

VENDA N° 47578936

Data da emissão: 04/03/2020 16:57:43

CLIENTE: 432986 - ONG VIVA BICHO

CPF/CNPJ: 06156.776/0001-81

ENDEREÇO Rua José Honorato da Silva, 100 - - Nova Esperança

CEP: 88336-070 - Balneário Camboriú/SC

TELEFONE: (47) 33263-1020

OBSERVAÇÃO:

VENDEDOR: CINTIA

Item	Prod.	Quant.	Desc.	Preço Unit.	Preço Total
1	RETIRADA ESPINHOS DE OURIÇO COM SEDAÇÃO VIVA BICHO	1	0%	170,00	170,00
2	VIVA BICHO INTERNAMENTO	1	0%	45,00	45,00
Total nota: R\$ 215,00					
Total nota com desconto: R\$ 215,00					

Clinica Veterinaria La Pet

\*\*\* NÃO TEM VALOR FISCAL \*\*\*

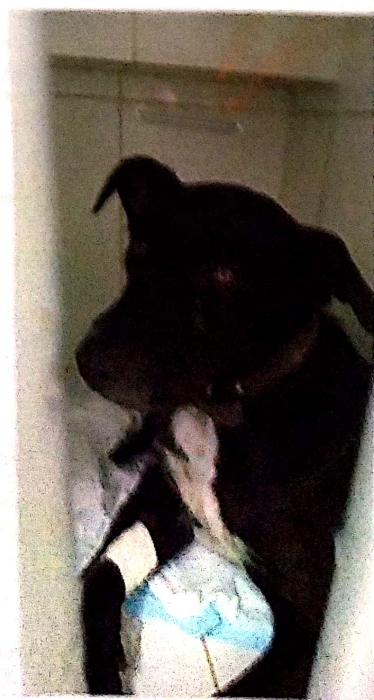



\*\*\* NÃO TEM VALOR FISCAL \*\*\*

## CLINICA VETERINARIA LA PET

VENDA N° 30408486

Data da emissão: 04/03/2020 16:59:22

LIGAO

CLIENTE: 432986 - ONG VIVA BICHO

CPF/CNPJ: 06156.776/0001-81

ENDEREÇO Rua José Honorato da Silva, 100 - Nova Esperança

CEP: 88336-070 - Balneário Camboriú/SC

TELEFONE: (47) 33263-1020

OBSERVAÇÃO:

VENDEDOR: CINTIA

Item	Prod.	Quant.	Desc.	Preço Lqd.	Preço Total
1	VIVA BICHO INTERNAMENTO	1	0%	45,00	45,00
Total nota: R\$ 45,00					
Total nota com desconto: R\$ 45,00					

Clínica Veterinaria La Pet

\*\*\* NÃO TEM VALOR FISCAL \*\*\*

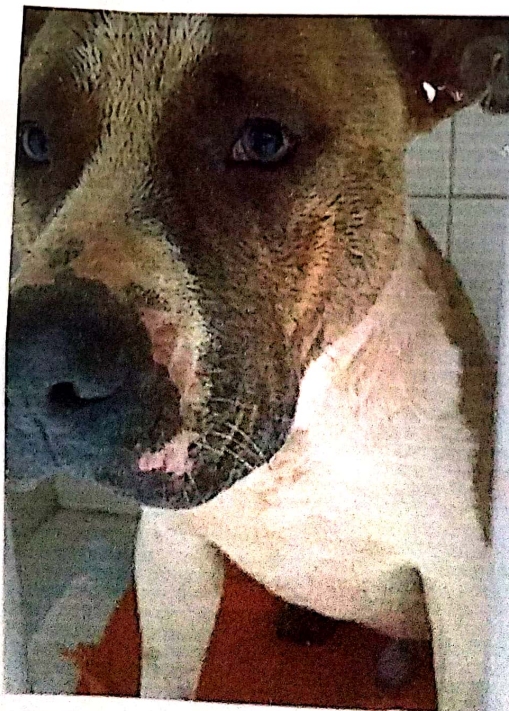



\*\*\* NÃO TEM VALOR FISCAL \*\*\*

## CLINICA VETERINARIA LA PET

VENDA N° 93096874

Data da emissão: 04/03/2020 16:51:50

BALU

CLIENTE: 432986 - ONG VIVA BICHO

CPF/CNPJ: 06156.776/0001-81

ENDEREÇO Rua José Honorato da Silva,100 - - Nova Esperança

CEP: 88336-070 - Balneário Camboriú/SC

TELEFONE: (47) 33263-1020

OBSERVAÇÃO:

VENDEDOR: CINTIA

Item	Prod.	Quant.	Desc.	Preço Lqd.	Preço Total
1	VIVA BICHO RATO X PEQUENO PORTE	1	0%	60,00	60,00
2	VIVA BICHO SEDAÇÃO PEQUENO PORTE	1	0%	30,00	30,00
3	TALAS VIVA BICHO	1	33,33%	100,00	100,00
Total nota: R\$ 190,00					
Total nota com desconto: R\$ 190,00					

Clinica Veterinaria La Pet

\*\*\* NÃO TEM VALOR FISCAL \*\*\*

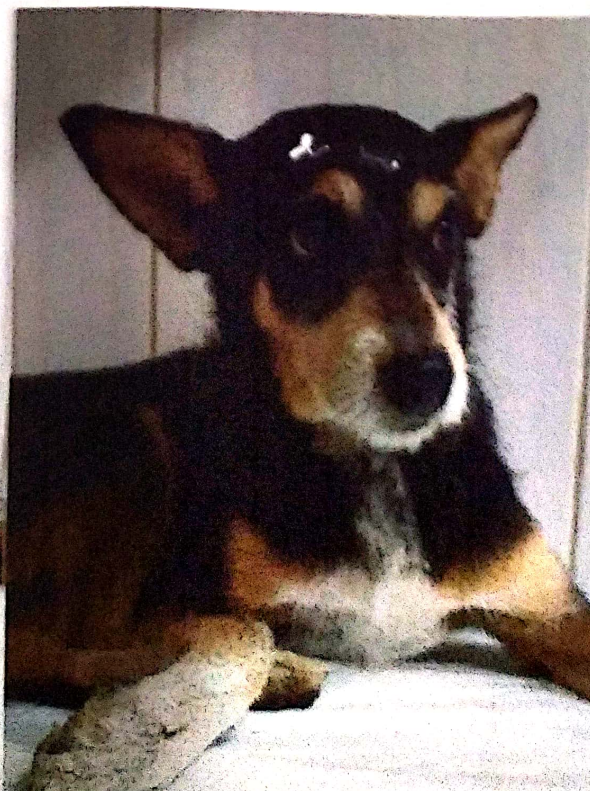



\*\*\* NÃO TEM VALOR FISCAL \*\*\*

## CLINICA VETERINARIA LA PET

VENDA N° 4510212

Data da emissão: 26/02/2020 17:08:57

FULIOVA

CLIENTE: 432986 - ONG VIVA BICHO

CPF/CNPJ: 06156.776/0001-81

ENDEREÇO Rua José Honorato da Silva,100 - - Nova Esperança

CEP: 88336-070 - Balneário Camboriú/SC

TELEFONE: (47) 33263-1020

OBSERVAÇÃO:

VENDEDOR: CINTIA

Item	Prod.	Quant.	Desc.	Preço Lqd.	Preço Total
1	VIVA BICHO INTERNAMENTO	4	0%	45,00	180,00

Total nota: R\$ 180,00

Total nota com desconto: R\$ 180,00

Clinica Veterinaria La Pet

\*\*\* NÃO TEM VALOR FISCAL \*\*\*



Anemia - 2010 01 12



\*\*\* NÃO TEM VALOR FISCAL \*\*\*

# CLINICA VETERINARIA LA PET

VENDA N° 5137153

Data da emissão: 26/02/2020 17:08:51

HULK

CLIENTE: 432988 - ONG VIVA BICHO

CNP/CNPJ: 06156.776/0001-81

ENDEREÇO: Rua José Honorato da Silva, 100 - - Nova Esperança

CEP: 88336-070 - Balneário Camboriú/SC

TELEFONE: (47) 33263-1020

OBSERVAÇÃO:

VENDEDOR: CINTIA

Item	Prod.	Quant.	Desc.	Preço Lqd.	Preço Total
	VIVA BICHO SEDAÇÃO GRANDE PORTE	1	0%	60,00	60,00
	CAPSTAS 11,4 MG	2	0%	24,90	49,80
	VIVA BICHO INTERNAMENTO	1	0%	45,00	45,00
Total nota: R\$ 154,80					
Total nota com desconto: R\$ 154,80					

Clinica Veterinaria La Pet

\*\*\* NÃO TEM VALOR FISCAL \*\*\*





\*\*\* NÃO TEM VALOR FISCAL \*\*\*

# CLINICA VETERINARIA LA PET

VENDA N° 47351051

Data da emissão: 21/04/2020 15:56:40

CLIENTE: 432986 - ONG VIVA BICHO

CPF/CNPJ: 06156.776/0001-81

ENDEREÇO Rua José Honorato da Silva, 100 - - Nova Esperança

CEP: 88336-070 - Balneário Camboriú/SC

TELEFONE: (47) 33263-1020

OBSERVAÇÃO:

VENDEDOR: CINTIA

Item	Prod.	Quant.	Desc.	Preço Lqd.	Preço Total
1	VIVA BICHO INTERNAMENTO	1	0%	45,00	45,00
2	APLICAÇÃO ANTIFLAMATÓRIO 20 A 25KG	1	0%	40,00	40,00
Total nota: R\$ 85,00					
Total nota com desconto: R\$ 85,00					

Clinica Veterinaria La Pet

\*\*\* NÃO TEM VALOR FISCAL \*\*\*



OCCORRÊNCIA

101563





Por respeito à vida.

## Assoc. Viva Bicho de Proteção aos Animais

CNPJ: 06.156.776.0001-81

### RELATORIO

OS RECURSOS DA PARCELA UM DO PRIMEIRO ADITIVO AO TERMO DE COLABORAÇÃO 003/2019 FORAM APLICADOS NOS SEGUINTE PRODUTOS E PRESTAÇÃO DE SERVIÇO:

CASTRAÇÕES TERCEIRIZADAS = 4500,00

+ CASTRAÇÕES SEDE

CANINOS MACHOS= 10      FELINOS MACHOS = 32

CANINOS FEMEA = 33      FELINOS FEMEAS = 43

TOTAL = CASTRAÇÕES = 118 ANIMAIS

ATENDIMENTOS EMERGENCIAIS = R\$ 7.021,10

31 ANIMAIS ATENDIDOS (INCLUINDO CIRURGIAS)

REMÉDIOS, EXAMES, VACINA, TESTES, PRODUTOS =

LIVE LABORATORIO = 3.000,00,00 ( 100 EXAMES)

POSTO MAIOCHI = 200,00 (COMBUSTIVEL)

ASAMED = 2972,51 – fio nylon 2 0 96un., fio nylon 0, 48 un., fio nylon 1,5 72 un., campo operatório 3 Pct., campo cirúrgico plástico 60 un., cateter n. 24, 100 un. Cateter n. 22, 100 un., luva procedimentos 2 cx., luva procedimentos m 2 cxs., compressa gaze, 4 pcts., seringa 3 ml, 500 un., lidocaína 2 amp, lidocaína 1 amp, esparadrapo 4 rolos, esparadrapo micropore 4 rolos, avental 2 pct., mascaras 2 cxs., hemofol 1 amp, adrenalina 20 amp., atropina 20 amp., acido trexaminico 2 amp., bolsa coleta 4 un., agulha desc. 200 un., agulha desc. 100un., malha tubul. 1 cx., malha tubul 1 cx., dipirona gotas 50 frc., soro fisiológico 30 un., soro fisiol. 20 un., sol ringer 20 frc., tapete higiênico 2 un., termometro 1 un.,

AGROTIMBÓ = 2242,35 Meloxivet 5 un., shotapen 1 un., catosal 1 frc., mercepton 1 frc., monovim a 2 frc., polijet 5 frc., corta curso 1 frc., dectomax 2 frc., atriben 1 frc., gentomicin 1 un., agemoxi 1 un., reviplus 1 un., senspert 6 un., flobiotic 5 un., efipro spray 3 un., bionew 1 un., meloxine 1 un., cikadol 3 un.,

ASAMED = 392,98 álcool 70 6 ltr, água oxigenada 4 ltr, midazolan 10 amp., dolosal 10 amp., mytedon 10 amp., itraconazol 1 cx., sulfa 2 cxs.,

AGROTIMBÓ = 250,60, vacina canina 1 cx

AGROTIMBÓ = 1055,78 vacina canina 3 cxs, klerat 2 cxs, soro antiofidico 2 un.

At,te

BALNEARIO GAMBORIU, 30 de julho de 2020

*Vaticip Pereira*



## **Assoc. Viva Bicho de Proteção aos Animais**

**CNPJ: 06.156.776.0001-81**

### **RELATORIO**

OS RECURSOS DA PARCELA UM DO PRIMEIRO ADITIVO AO TERMO DE COLABORAÇÃO 003/2019 FORAM APLICADOS NOS SEGUINTE PRODUTOS E PRESTAÇÃO DE SERVIÇO:

CASTRAÇÕES TERCEIRIZADAS = 4500,00

+ CASTRAÇÕES SEDE

CANINOS MACHOS= 10      FELINOS MACHOS = 32

CANINOS FEMEA = 33      FELINOS FEMEAS = 43

TOTAL = CASTRAÇÕES = 118 ANIMAIS

ATENDIMENTOS EMERGENCIAIS = R\$ 7.021,10

31 ANIMAIS ATENDIDOS (INCLUINDO CIRURGIAS)

REMÉDIOS, EXAMES, VACINA, TESTES, PRODUTOS =

LIVE LABORATORIO = 3.000,00,00 ( 100 EXAMES)

POSTO MAIOCHI = 200,00 (COMBUSTIVEL)

ASAMED = 2972,51 – fio nylon 2 0 96un., fio nylon 0, 48 un., fio nylon 1,5 72 un., campo operatório 3 Pct., campo cirúrgico plástico 60 un., cateter n. 24, 100 un. Cateter n. 22, 100 un, luva procedimentos 2 cx., luva procedimentos m 2 cxs., compressa gaze, 4 pcts., seringa 3 ml, 500 un., lidocaína 2 amp, lidocaína 1 amp,esparadrapo 4 rolos ,esparadrapo micropore 4 rolos ,avental 2 pct., mascaras 2 cxs., hemofol 1 amp, adrenalina 20 amp., atropina 20 amp., acido trexaminico 2 amp., bolsa coleta 4 un., agulha desc. 200 un., agulha desc.100un.,malha tubul.1 cx.,malha tubul 1 cx., dipirona gotas 50 frc., soro fisiológico 30 un., soro fisiol.. 20 un., sol ringer 20 frc., tapete higiênico 2 un.,termometro1 un.,

AGROTIMBÓ = 2242,35 Meloxivet 5 un., shotapen 1 un., catosal 1 frc., mercepton 1 frc., monovim a 2 frc., polijet 5 frc., corta curso 1 frc., dectomax 2 frc., atriben 1 frc., gentomicin 1 un., agemoxi 1 un., reviplus 1 un., senspert 6 un., flobiotic 5 un., efipro spray 3 un., bionew 1 un., meloxine 1 un., cikadol 3 un.,

ASAMED = álcool 70 6 ltr, agua oxigenada 4 ltr, midazolan10 amp.,dolosal 10 amp., mytedon 10 amp., itraconazol 1 cx., sulfa 2 cxs.,

AGROTIMBÓ = 250,60, vacina canina 1 cx



AGROTIMBÓ = 1055,78 vacina canina 3 cxs, klerat 2 cxs, soro antiofidico2 un.

At,te

BALNEARIO CAMBORIU, 30 de julho de 2020

,PATRICIA A. H FERREIRA



ESTADO DE SANTA CATARINA  
SECRETARIA DE ESTADO DA FAZENDA

CERTIDÃO NEGATIVA DE DÉBITOS ESTADUAIS

Nome (razão social): ASSOCIACAO VIVA BICHO DE PROTECAO AOS ANIMAIS DE BALNEARIO CAMBORIU

CNPJ/CPF: 06.156.776/0001-81

(Solicitante sem inscrição no Cadastro de Contribuintes do ICMS/SC)

Esta certidão é válida para o número do CPF ou CNPJ informado pelo solicitante, que não consta da base de dados da Secretaria de Estado da Fazenda.

O nome e o CPF ou CNPJ informados pelo solicitante devem ser conferidos com a documentação pessoal do portador.

Ressalvando o direito da Fazenda Estadual de inscrever e cobrar as dívidas que vierem a ser apuradas, é certificado que não constam, na presente data, pendências em nome do contribuinte acima identificado, relativas aos tributos, dívida ativa e demais débitos administrados pela Secretaria de Estado da Fazenda.

Dispositivo Legal: Lei nº 3938/66, Art. 154

Número da certidão: 200140057726046

Data de emissão: 15/05/2020 16:27:46

Validade (Lei nº 3938/66, Art. 158,  
modificado pelo artigo 18 da Lei n  
15.510/11.): 14/07/2020

A autenticidade desta certidão deverá ser confirmada na página da Secretaria de Estado da Fazenda na Internet, no endereço:  
<http://www.sef.sc.gov.br>





**MINISTÉRIO DA FAZENDA**  
**Secretaria da Receita Federal do Brasil**  
**Procuradoria-Geral da Fazenda Nacional**

**CERTIDÃO NEGATIVA DE DÉBITOS RELATIVOS AOS TRIBUTOS FEDERAIS E À DÍVIDA  
ATIVA DA UNIÃO**

**Nome: ASSOCIACAO VIVA BICHO DE PROTECAO AOS ANIMAIS DE BALNEARIO CAMBORIU**  
**CNPJ: 06.156.776/0001-81**

Ressalvado o direito de a Fazenda Nacional cobrar e inscrever quaisquer dívidas de responsabilidade do sujeito passivo acima identificado que vierem a ser apuradas, é certificado que não constam pendências em seu nome, relativas a créditos tributários administrados pela Secretaria da Receita Federal do Brasil (RFB) e a inscrições em Dívida Ativa da União (DAU) junto à Procuradoria-Geral da Fazenda Nacional (PGFN).

Esta certidão é válida para o estabelecimento matriz e suas filiais e, no caso de ente federativo, para todos os órgãos e fundos públicos da administração direta a ele vinculados. Refere-se à situação do sujeito passivo no âmbito da RFB e da PGFN e abrange inclusive as contribuições sociais previstas nas alíneas 'a' a 'd' do parágrafo único do art. 11 da Lei nº 8.212, de 24 de julho de 1991.

A aceitação desta certidão está condicionada à verificação de sua autenticidade na Internet, nos endereços <<http://rfb.gov.br>> ou <<http://www.pgfn.gov.br>>.

Certidão emitida gratuitamente com base na Portaria Conjunta RFB/PGFN nº 1.751, de 2/10/2014.

Emitida às 18:18:44 do dia 08/03/2020 <hora e data de Brasília>.

Válida até 04/09/2020.

Código de controle da certidão: **8052.10A7.3C81.A8C3**

Qualquer rasura ou emenda invalidará este documento.



PODER JUDICIÁRIO  
JUSTIÇA DO TRABALHO

## **CERTIDÃO NEGATIVA DE DÉBITOS TRABALHISTAS**

Nome: ASSOCIACAO VIVA BICHO DE PROTECAO AOS ANIMAIS DE BALNEARIO  
CAMBORIU (MATRIZ E FILIAIS)  
CNPJ: 06.156.776/0001-81  
Certidão nº: 13198132/2020  
Expedição: 07/06/2020, às 17:18:52  
Validade: 03/12/2020 - 180 (cento e oitenta) dias, contados da data de sua expedição.

Certifica-se que **ASSOCIACAO VIVA BICHO DE PROTECAO AOS ANIMAIS DE BALNEARIO CAMBORIU (MATRIZ E FILIAIS)**, inscrito(a) no CNPJ sob o nº **06.156.776/0001-81**, **NÃO CONSTA** do Banco Nacional de Devedores Trabalhistas.

Certidão emitida com base no art. 642-A da Consolidação das Leis do Trabalho, acrescentado pela Lei nº 12.440, de 7 de julho de 2011, e na Resolução Administrativa nº 1470/2011 do Tribunal Superior do Trabalho, de 24 de agosto de 2011.

Os dados constantes desta Certidão são de responsabilidade dos Tribunais do Trabalho e estão atualizados até 2 (dois) dias anteriores à data da sua expedição.

No caso de pessoa jurídica, a Certidão atesta a empresa em relação a todos os seus estabelecimentos, agências ou filiais.

A aceitação desta certidão condiciona-se à verificação de sua autenticidade no portal do Tribunal Superior do Trabalho na Internet (<http://www.tst.jus.br>).

Certidão emitida gratuitamente.

### **INFORMAÇÃO IMPORTANTE**

Do Banco Nacional de Devedores Trabalhistas constam os dados necessários à identificação das pessoas naturais e jurídicas inadimplentes perante a Justiça do Trabalho quanto às obrigações estabelecidas em sentença condenatória transitada em julgado ou em acordos judiciais trabalhistas, inclusive no concernente aos recolhimentos previdenciários, a honorários, a custas, a emolumentos ou a recolhimentos determinados em lei; ou decorrentes de execução de acordos firmados perante o Ministério Público do Trabalho ou Comissão de Conciliação Prévia.



Voltar

Imprimir



## **Certificado de Regularidade do FGTS - CRF**

**Inscrição:** 06.156.776/0001-81  
**Razão Social:** ASSOCIACAO VIVA BICHO PROT ANIMAIS BALNEARIO CAMBORIU  
**Endereço:** R JOSE ALVES CABRAL 104 / NOVA ESPERANCA / BALNEARIO  
CAMBORIU / SC / 88336-030

A Caixa Econômica Federal, no uso da atribuição que lhe confere o Art. 7, da Lei 8.036, de 11 de maio de 1990, certifica que, nesta data, a empresa acima identificada encontra-se em situação regular perante o Fundo de Garantia do Tempo de Serviço - FGTS.

O presente Certificado não servirá de prova contra cobrança de quaisquer débitos referentes a contribuições e/ou encargos devidos, decorrentes das obrigações com o FGTS.

**Validade:** 20/07/2020 a 18/08/2020

**Certificação Número:** 2020072005202402201430

Informação obtida em 02/08/2020 17:46:43

A utilização deste Certificado para os fins previstos em Lei esta condicionada a verificação de autenticidade no site da Caixa: **[www.caixa.gov.br](http://www.caixa.gov.br)**



**SANTA CATARINA**  
**PREFEITURA MUNICIPAL DE BALNEARIO CAMBORIU**  
**Secretaria da Fazenda**

**CERTIDÃO NEGATIVA DE  
DÉBITO MUNICIPAL**

Nº 26701/2019

Requerente: ASSOCIACAO VIVA BICHO DE PROTECAO AOS ANIMAIS DE  
BALNEARIO C

Data: 10/06/2019

Código: 121208

**Identificação do Contribuinte**

<b>Nome:</b>	ASSOCIACAO VIVA BICHO DE PROTECAO AOS ANIMAIS DE BALNEARIO C	<b>Código:</b>	121208
<b>Endereço:</b>	RUA SIRIA, 394 - DAS NACOES		
<b>Município:</b>	BALNEARIO CAMBORIU	<b>CEP:</b>	88338-135
<b>CNPJ/CPF:</b>	06.156.776/0001-81	<b>UF:</b>	SC

**Finalidade da Certidão**

**Finalidade:**  
Fins Próprios

Ressalvado o direito da Fazenda Municipal cobrar e inscrever quaisquer dívidas de responsabilidade do sujeito passivo acima identificado que vierem a ser apuradas, é certificado que não constam pendências em seu nome, relativas a tributos administrados pela Secretaria da Fazenda Municipal.

A aceitação desta certidão está condicionada à verificação de sua autenticidade na Internet, no endereço <<http://www.balneariocamboriu.sc.gov.br>>.

BALNEARIO CAMBORIU, 10 de junho de 2019.

Código de Controle da Certidão: **201926701**

Esta certidão terá Validade pelo período de 90 dias

Certidão emitida gratuitamente.

Atenção: qualquer rasura ou emenda invalidará este documento.



**PARECER REGULAR**

Parcela nº 01/12	Mês: JULHO
Entidade: ASSOCIAÇÃO VIVA BICHO DE PROTEÇÃO AOS ANIMAIS	CNPJ: 06.156.776/0001-81
1º ADITIVO AO TERMO DE COLABORAÇÃO FMS 003/2019	Nota de Empenho: 5475/2020
Fundo Repassador: FUNDO MUNICIPAL DA SAÚDE	Data do Repasse: 22/07/2020

**PARECER**

Tratam os autos da prestação de contas de recursos repassados por meio do **1º ADITIVO AO TERMO DE COLABORAÇÃO FMS Nº 003/2019**, ref. a **1ª parcela, no valor de R\$ 21.500,00** (vinte e um mil e quinhentos reais) por mês, cujo objeto é o recolhimento, para fins de cuidados e castração animal, de cães e gatos de rua e de propriedade de pessoas de baixa renda, da cidade de Balneário Camboriú, visando o controle populacional e de zoonoses, além de outros cuidados como desverminação, controle de parasitas e vacinas.

Da análise do processo de prestação de contas em epígrafe, constatou-se a presença dos elementos e formalidades exigidos pela legislação vigente (Lei 13.019/2014). Quanto aos documentos apresentados, entende-se que os mesmos comprovam adequadamente a aplicação dos recursos nas finalidades para que foram concedidos. A documentação comprobatória da realização das despesas está apresentada em via original e revestida das formalidades legais.

Sendo assim, considera-se REGULAR em forma e conteúdo a presente prestação de contas.

Dessa forma, encaminhamos as prestações de contas para análise e aprovação.

Sendo estas as considerações, submetem-se aos autos à apreciação do Gestor do Fundo Municipal de Saúde.

Balneário Camboriú, 06 de agosto de 2020.



**Tatyane de O. Barbosa**  
Gestora de Parcerias FUNDEMA  
Mat. 30167- Decreto nº 9024/18

## BALANCETE DE PRESTAÇÃO DE CONTAS DE RECURSOS ANTECIPADOS

		MÊS E ANO	ANEXO 01
UNIDADE CONCEDENTE: PREFEITURA MUNICIPAL DE BALNEARIO CAMBORIU			
COMPLEMENTO: FUNDO MUNICIPAL DE SAUDE			
ORDENADOR DA DESPESA: ALEXSSANDRO FELICIANO MARCOMIM			
ENTIDADE BENEFICIADA: Associação Viva Bicho de Proteção aos animais de Balneario Camboriu			
CNPJ: 06.156.7760001/81		FON32631020	
ENDEREÇO: Rua José Alves Cabral, 104 Bairro Nova Esperança		CEP: 88338-135	
E-MAIL: adotado@vivabicho.org			
RESPONSÁVEL: Beatriz Pereira Machado			
NOTA DE EMPENHO Nº	DATA: __/__/__	VALOR R\$ 21.500,00	
CONVÊNIO PMBC/SEAG Nº	DATA: __/__/__	DEPÓSITO 27/08/2020	
AUTORIZAÇÃO LEGISLATIVA Nº	DATA: __/__/__	PARCELA DOIS	

HISTÓRICO FIEL DA FINALIDADE: Objetivo do convênio= castração de cães e gatos de famílias de baixa renda, acolhidos no abrigo ou em situação de rua, compra de remédios, vacinas, material hospitalar, combustível e atendimento veterinário de emergência

DOCUMENTO		HISTORICO	RECEBIMENTOS	PAGAMENTOS
NÚMERO	DATA			
	27/08/20	Deposito FMS	21500,00	
	31/08/20	Realpet dist.		1338,60
	31/08/20	Clinica vet. La Pet t		7533,10
	31/08/20	Clinica Top Dog ( Afonso Heuse)		4740,00
	31/08/20	Live Laboratório		3000,00
	31/08/20	Posto Maiochi		200,00
	31/08/20	Asamed Dist.		2201,81
	01/09/20	Agroveterinaria Timbó		970,27
	01/09/20	Asamed		334,68
	01/09/20	Recursos Proprios	137,91	
	04/09/20	Nova Vet		1176,70
	04/09/20	Recursos Próprios	80,00	
	04/09/20	Clínica Top Dog (Afonso Heuse)		80,00
		Obs.: O valor das tarifas foi de R\$ 142,75 e o valor excedente em produtos R\$ 75,16 somando R\$ 217,91 em recursos próprios		

TOTAIS	21.717,91	21.575,16
--------	-----------	-----------

Obs

*Patricia Fereira*





G334042030622048009  
04/09/2020 22:05:10

## Cliente - Conta atual

Agência 1489-3  
Conta corrente 30793-9 VIVA BICHO SUBSOCFMSPMBC  
Período do extrato de 25 / 08 / 2020 até 04 / 09 / 2020

## Lançamentos

Dt. balancete	Dt. movimento	Ag. origem	Lote	Histórico	Documento	Valor R\$	Saldo
30/07/2020		0000	00000 000	Saldo Anterior			0,00 C
27/08/2020		1489	99015 870	Transfer?ncia recebida	551.489.000.231.701	21.500,00 C	
				27/08 1489 231701-X FMS MOVIMENTO			
27/08/2020		0000	13113 310	Tar DOC/TED Eletr?nico	822.400.903.632.284	10,45 D	
				Cobrança referente a 30/07/2020			
27/08/2020		0000	13113 435	Tarifa Pacote de Servi?os	882.400.903.717.014	84,00 D	
				Cobrança referente a 20/08/2020			
27/08/2020		0000	13113 142	Tarifa MSG - M?s Anterior	892.400.900.473.726	6,50 D	21.399,05 C
				Cobrança referente a 10/08/2020			
31/08/2020		1489	99015 470	Transfer?ncia enviada	553.155.000.116.631	1.338,60 D	
				31/08 3155 116631-X REALPET DIST L			
31/08/2020		0000	13105 393	TED Transf.Eletr.Disponiv	83.101	200,00 D	
				756 3069 005697307000107 POSTO MAIOCHI			
31/08/2020		0000	13105 393	TED Transf.Eletr.Disponiv	83.102	4.740,00 D	
				756 3249 001741622000133 AFONSO HEUSSE			
31/08/2020		0000	13105 393	TED Transf.Eletr.Disponiv	83.103	2.201,81 D	
				341 0289 007281329000117 ASAMED DISTRI			
31/08/2020		0000	13105 393	TED Transf.Eletr.Disponiv	83.104	7.533,10 D	
				136 1311 015032525000186 CLINICA VETER			
31/08/2020		0000	13105 393	TED Transf.Eletr.Disponiv	83.105	3.000,00 D	
				237 7223 029990656000180 LIVE LABORATO			
31/08/2020		0000	13113 310	Tar DOC/TED Eletr?nico	832.441.200.005.434	10,45 D	
				Cobrança referente 31/08/2020			
31/08/2020		0000	13113 310	Tar DOC/TED Eletr?nico	832.441.200.005.435	10,45 D	
				Cobrança referente 31/08/2020			
31/08/2020		0000	13113 310	Tar DOC/TED Eletr?nico	832.441.200.005.436	10,45 D	
				Cobrança referente 31/08/2020			
31/08/2020		0000	13113 310	Tar DOC/TED Eletr?nico	832.441.200.005.437	10,45 D	2.343,74 C
				Cobrança referente 31/08/2020			
01/09/2020		1489	99015 470	Transfer?ncia enviada	553.420.000.324.100	970,27 D	
				01/09 3420 324100-9 AGRO VETERINAR			
01/09/2020		0000	13105 393	TED Transf.Eletr.Disponiv	90.101	334,68 D	1.038,79 C
				341 0289 007281329000117 ASAMED DISTRI			
03/09/2020		1489	99015 870	Transfer?ncia recebida	551.489.000.050.793	137,91 C	
				03/09 1489 50793-8 ASS VIVA BICHO			
03/09/2020		0000	13105 109	Pagamento de Boleto	90.301	1.176,70 D	0,00 C
				NOVA VET DISTRIBUIDORA DE PROD			
04/09/2020		1489	01489 870	Transfer?ncia recebida	551.489.000.050.793	80,00 C	
				04/09 1489 50793-8 ASS VIVA BICHO			
04/09/2020		1489	01489 393	TED Transf.Eletr.Disponiv	90.401	80,00 D	
				756 3249 001741622000133 AFONSO HEUSSE			
04/09/2020		0000	00000 999	S A L D O			0,00 C

Saldo	0,00 C
Juros	0,00
Data de Debito de Juros	30/09/2020
IOF	0,00
Data de Debito de IOF	01/10/2020

-----

---

Transação efetuada com sucesso por: JC830445 PATRICIA APARECIDA.

Serviço de Atendimento ao Consumidor - SAC 0800 729 0722

Ouvidoria BB 0800 729 5678  
Para deficientes auditivos 0800 729 0088





Por respeito à vida.

## Assoc. Viva Bicho de Proteção aos Animais

CNPJ: 06.156.776.0001-81

### RECIBO

ASSOCIAÇÃO VIVA BICHO DE PROTEÇÃO AOS ANIMAIS DE BALNEARIO CAMBORIU RECEBEU ATRAVÉS Do Primeiro Termo Aditivo ao FMS 003/2019, REFERENTE A PARCELA 3, O VALOR DE R\$ 21.500,00 ATRAVÉS DA CONTA BB AG 1489-3 C/C 30793-9.

ATT,

*Patricia A. H. Ferreira*

PATRICIA A. H. FERREIRA

a a



Por respeito à vida.

## Assoc. Viva Bicho de Proteção aos Animais

### PARECER DO CONSELHO FISCAL

Conselho Fiscal da Associação ONG Viva Bicho, CNPJ 06.156.776/0001-81, no uso de suas atribuições legais e estatutárias, após haver procedido o exame dos documentos que compõem a Prestação de Contas relativa a parcela 2 termo Aditivo ao FMS 003/2019, Parceria PMBC manifestam-se favoravelmente, em razão da regularidade das contas e dos documentos comprobatórios apresentados, opinando pela sua aprovação

Fernanda Testoni,

Fernanda Testoni

Walcléia Teixeira, CPF

Walcléia Teixeira

Bryza Potel, CPF

Balneário Camboriu, 7 de setembro de 2020





Por respeito à vida.

## Assoc. Viva Bicho de Proteção aos Animais

CNPJ: 06.156.776.0001-81

### RECIBO

ASSOCIAÇÃO VIVA BICHO DE PROTEÇÃO AOS ANIMAIS DE BALNEARIO CAMBORIU RECEBEU ATRAVÉS Do Primeiro Termo Aditivo ao FMS 003/2019, REFERENTE A PARCELA 3, O VALOR DE R\$ 21.500,00 ATRAVÉS DA CONTA BB AG 1489-3 C/C 30793-9.

ATT,

*Patricia A. H. Ferreira*

PATRICIA A. H. FERREIRA









RECEBEMOS DE AGRO VETERINARIA TIMBO LTDA  
OS PRODUTOS CONSTANTES DA NOTA FISCAL INDICADA AO LADO

DATA DE RECEBIMENTO: 01/09/2020

IDENTIFICAÇÃO E ASSINATURA DO RECEBEDOR: [Assinatura]

NF-e  
Nº. 621080  
SÉRIE 2

Identificação do Emitente  
AGRO VETERINARIA TIMBO LTDA  
FRITZ LORENZ GALPAO A - 4765 -  
INDUSTRIAL - TIMBO - SC - 89120000

AGROTIMBO

Telefone: 4733820505  
Fax: 4733820505  
E-mail: AGROTIMBO@AGROTIMBO.COM.BR

DANF-e  
Documento Auxiliar da Nota Fiscal Eletrônica

0 - ENTRADA  
1 - SAÍDA

Nº. 621080  
SÉRIE 2

FL 1 de 1

CHAVE DE ACESSO  
4220 0878 6885 9700 0134 5500 2000 6210 8011 0997 1865

Consulta de autenticidade no portal nacional da NF-e  
www.nfe.fazenda.gov.br/portal

Protocolo de Autorização (Data e Hora)  
342200135087856 31/08/2020 22:36:41

NATUREZA DE OPERAÇÃO  
VENDA DE MERC. ADQUIRIDA OU RECEBIDA DE TERCEIROS

INSCRIÇÃO ESTADUAL  
251174263

INSC. EST. DO SUBST. TRIBUTARIO

CNPJ  
78.668.597/0001-34

DESTINATÁRIO/REMETENTE

NOME RAZÃO SOCIAL  
ASSOC. DE PROTEÇÃO AOS ANIMAIS VIVA BICH

CNPJ/CPF  
06.156.776/0001-81

DATA DA EMISSÃO  
31/08/2020

ENDEREÇO  
R JOSE ALVES CABRAL 104 104

BAIRRO/DISTRITO  
NOVA ESPERANCA

CEP  
88330-000

DATA DA ENTRADA/SAÍDA  
01/09/2020

MUNICÍPIO  
BALNEARIO CAMBORIU

FONE / FAX  
47 32631020

UF  
SC

INSCRIÇÃO ESTADUAL

HORA DE SAÍDA  
22:36

FATURA

Nº  
1

Venc.  
08/09/20

Valor  
970,27

CÁLCULO DO IMPOSTO

BASE DE CÁLCULO DE ICMS  
749,86

VALOR DO ICMS  
127,47

BASE DE CÁLCULO DO ICMS ST.  
0,00

VALOR DO ICMS SUBSTITUIÇÃO  
0,00

VALOR TOTAL DOS PRODUTOS  
970,27

VALOR DO FRETE  
0,00

VALOR DO SEGURO  
0,00

VALOR DO DESCONTO  
0,00

OUTRAS DESPESAS ACESSÓRIAS  
0,00

VALOR DO IPI  
0,00

VALOR TOTAL DA NOTA  
970,27

TRANSPORTADOR/VOLUMES TRANSPORTADOS

RAZÃO SOCIAL

FRETE POR CONTA  
0 - Remetente(CIF)

CODIGO ANTT

PLACA DO VEICULO  
QJT1936

UF  
SC

CNPJ/CPF

LOGRADOURO

MUNICÍPIO

UF

INSCRIÇÃO ESTADUAL

QUANTIDADE  
3

ESPECIE

MARCA

NUMERAÇÃO  
3

PESO BRUTO  
5,19

PESO LÍQUIDO  
5,19

INFORMAÇÕES DO LOCAL DE ENTREGA

NOME RAZÃO SOCIAL

CNPJ/CPF  
06.156.776/0001-81

INSCRIÇÃO ESTADUAL

ENDEREÇO  
R JOSE ALVES CABRAL 104 104

BAIRRO/DISTRITO  
NOVA ESPERANCA

CEP

MUNICÍPIO  
BALNEARIO CAMBORIU

UF  
SC

FONE / FAX

DADOS DO PRODUTO/SERVIÇOS

Código	DESCRIÇÃO DO PRODUTO/SERVIÇO	NCM/SH	CST	CFOP	UND	QTD	V. UN	V. TOTAL	BC ICMS	V. ICMS	V. IPI	ALIQ. ICMS	ALIQ. IPI
770	POLIJET HD 500ML CX/12UN	30045090	040	5102	FR	9	12,17	109,53	0,00	0,00	0,00	0,00	0,00
23307	DOXITEC 100MG 16COMPR (CX C/45)-(SYNTEC)	30042099	000	5102	UN	4	25,35	101,40	101,40	17,24	0,00	17,00	0,00
28983	TRISSULMAX 50ML CX/24UN (VENCOFARMA)	30049061	040	5102	UN	1	34,11	34,11	0,00	0,00	0,00	0,00	0,00
29121	SENSPERT P - PARVOVIRUS CANINO -KIT TESTE	30029010	000	5102	UN	3	28,46	85,38	85,38	14,51	0,00	17,00	0,00
31273	SENSPERT FIM/ELV VENCOFARMA	30029010	000	5102	UN	4	62,09	248,36	248,36	42,22	0,00	17,00	0,00
33924	FLOBIOTIC COMPRIMIDOS 50MG SYNTEC	30049067	000	5102	UN	8	15,02	120,16	120,16	20,43	0,00	17,00	0,00
33925	FLOBIOTIC COMPRIMIDOS 150MG SYNTEC	30049067	000	5102	UN	3	27,48	82,44	82,44	14,01	0,00	17,00	0,00
34470	DEXACORT 50 ML CX C/12UN	30049099	040	5102	UN	1	27,17	27,17	0,00	0,00	0,00	0,00	0,00
37619	BIONEW INJETAVEL 100ML	30049099	000	5102	UN	1	112,12	112,12	112,12	19,06	0,00	17,00	0,00
37807	ACURA 25ML CLARION	30042059	040	5102	UN	2	24,80	49,60	0,00	0,00	0,00	0,00	0,00
FIM DOS PRODUTOS													

CÁLCULO DO ISSQN

INSCRIÇÃO MUNICIPAL

VALOR TOTAL DOS SERVIÇOS

BASE DE CÁLCULO DO ISSQN

VALOR DO ISSQN

DADOS ADICIONAIS

INFORMAÇÕES COMPLEMENTARES

CLIENTE: 13239 - VIVA BICHO - O

VENDEDOR: 311 - GIOVANI DALCIO FERREIRA

TRANSACARIPEDIDO: 11522440 / 176276 / 3113064722

OBIS CADASTRADO: MED VETER NATHALIA PANICH FRANCO CRMV 6358

OBIS ENTREGA: MED VETER NATHALIA PANICH FRANCO CRMV 6358 -

- PRODUTO COM PIS/COFINS RECOLHIDO ANTECIPADAMENTE POR SUBSTITUIÇÃO TRIBUTÁRIA

- PRODUTO ISENTO DE PIS/COFINS

QTD DE VOLUMES NA NF: 20X

ISENTO DE ICMS CFE ART 28 3º E 33 ANEXO II RICMS/SC DECRETO 2870/01

RESERVADO AO FISCO





PREFEITURA MUNICIPAL DE BALNEÁRIO CAMBORIÚ  
SECRETARIA DA FAZENDA

NOTA FISCAL DE SERVIÇOS ELETRÔNICA - NFS-E



Número da Nota Fiscal

237

Série: E

Data Emissão: 31/08/2020

Certificação: 520F2-69A53

DADOS DO PRESTADOR

Nome/Razão Social: AFONSO HEUSSER JUNIOR ME

Nome Fantasia: TOP DOG

CNPJ/CPF: 01.741.622/0001-33

Insc. Municipal: 5763

Endereço: RUA 2550

Bairro: CENTRO

Município: BALNEÁRIO CAMBORIÚ

E-mail: contabilidadeop@gmail.com

Insc. Estadual:

Nº: 549

Compl:

UF: SC CEP: 88330-390

Telefone: 4733661024

DADOS DO TOMADOR

Nome/Razão Social: ASSOCIACAO VIVA BICHO DE PROTECAO AOS ANIMAIS DE BALNEARIO C

CNPJ/CPF: 06.156.776/0001-81

Insc. Municipal: 153269

Endereço: RUA SIRIA

Bairro: DAS NACOES

Município: BALNEÁRIO CAMBORIÚ

E-mail: vivabichobe@yahoo.com.br

Insc. Estadual: 0000000000000000

Nº: 394

Compl:

UF: SC CEP: 88338-135

Telefone:

DISCRIMINAÇÃO DO SERVIÇO

SERVIÇOS VETERINARIOS

Item

CASTRACÃO CANINO MACHO (+30KG)

CASTRACÃO CANINO MACHO (ATÉ 15KG)

CASTRACÃO CANINO FEMEA (ATÉ 15KG)

CASTRACÃO CANINO FEMEA (15/25KG)

CASTRACÃO FELINO MACHO

CASTRACÃO FELINO FEMEA

Tributável

Qtde.

Vi. Unitário R\$

Total R\$

Sim

1,00

270,0000

270,00

Sim

10,00

80,0000

800,00

Sim

8,00

100,0000

800,00

Sim

1,00

150,0000

150,00

Sim

8,00

80,0000

640,00

Sim

26,00

80,0000

2.080,00

Valor Tributável:

R\$ 4.740,00

Valor não Tributável:

R\$ 0,00

VALOR BRUTO DA NOTA

R\$ 4.740,00

Valor Total das Deduções:

R\$ 0,00

Desconto Incondicionado:

R\$ 0,00

Desconto Condicionado:

R\$ 0,00

Base de Cálculo:

R\$ 4.740,00

Alíquota:

2,0100%

Valor do ISS:

R\$ 95,27

PIS: 0,000%

R\$ 0,00

COFINS: 0,000%

R\$ 0,00

INSS: 0,000%

R\$ 0,00

IR: 0,000%

R\$ 0,00

CSLL: 0,000%

R\$ 0,00

Outras Retenções:

R\$ 0,00

Valor Aproximado de Impostos: Federais R\$ 0,00 Estaduais R\$ 0,00 Municipais R\$ 0,00

VALOR LÍQUIDO DA NOTA

R\$ 4.740,00

ENQUADRAMENTO DO SERVIÇO

5.07 - Unidade de atendimento, assistência ou tratamento móvel e congêneres.

OUTRAS INFORMAÇÕES

Mês de Competência: 08/2020

Recolhimento: Sem Retenção

CNAE: 7500100

Observações:

Local do Recolhimento: BALNEÁRIO CAMBORIÚ/SC

Tributação: Microempresário e Empresa de Pequeno Porte (ME EPP)

Empresa Optante do Simples Nacional

Data Geração: 31/08/2020 15:34:57

Impresso em: 31/08/2020 às 15:35:17

Recebi(emos) de: AFONSO HEUSSER JUNIOR ME  
Os serviços constantes nesta Nota Fiscal de Serviços Eletrônica.

Data

Assinatura do Recebedor

NOTA FISCAL DE SERVIÇOS ELETRÔNICA

Número: 237

Certificação

520F2-69A53











RECEBEMOS DE ASAMED DISTRIBUIDORA E IMPORTADORA DE PRODUTOS MEDICO-FARMACEUTICOS LTDA OS PRODUTOS CONSTANTES DA NOTA FISCAL INDICADA

DATA DE RECEBIMENTO IDENTIFICAÇÃO E ASSINATURA DO RECEBEDOR

NF-e  
Nº 164.795  
SÉRIE 1

**ASAMED DISTRIBUIDORA  
E IMPORTADORA DE  
PRODUTOS MEDICO-  
FARMACEUTICOS LTDA**  
Rua Independência, 1163  
Areias  
São José SC  
88113-280  
48 30345714

**DANFE**  
DOCUMENTO  
AUXILIAR  
DE NOTA FISCAL  
ELETRÔNICA

0 - ENTRADA  
1 - SAÍDA  
Nº 164.795  
SÉRIE 1  
Folha 1 de 2



CHAVE DE ACESSO

4220 0807 2813 2900 0117 5500 1000 1647 9510 0062 3356

Consulta de autenticidade no portal nacional de NF-e:  
www.nfe.fazenda.gov.br/portal  
ou no site da SEFAZ Autorizadora

PROTOCOLO DE AUTORIZAÇÃO DE USO

342200133568740 28/08/20 16:08

CNPJ

07.281.329/0001-17

NATUREZA DE OPERAÇÃO  
Venda de mercadoria adquirida ou recebida de terceiros

INSCRIÇÃO ESTADUAL

254.952.844

INSC. ESTADUAL SUBST. TRIBUTÁRIO

DESTINATÁRIO/REMETENTE

NOME/RAZÃO SOCIAL  
ASSOC. VIVA BICHO DE PROT. AOS ANIMAIS DE BALN. CAMBORIÚ

ENDEREÇO  
Rua José Alves Cabral 104

MUNICÍPIO  
Balneário Camboriú

CNPJ  
06.156.776/0001-81

BAIRRO/DISTRITO

Nova Esperança

CEP  
88336030

U.F.  
SC

INSCRIÇÃO ESTADUAL

ISENTO

DATA DA EMISSÃO  
28/08/2020

DATA DA SAÍDA/ENTRADA

28/08/2020

HORA DA SAÍDA

16:08

FATURA

NÚMERO	VENCIMENTO	VALOR	NÚMERO	VENCIMENTO	VALOR	NÚMERO	VENCIMENTO	VALOR	NÚMERO	VENCIMENTO	VALOR	NÚMERO	VENCIMENTO	VALOR
164795/1	28/08/20	2.201,81												

CÁLCULO DO IMPOSTO

BASE DE CÁLCULO DO ICMS	VALOR DO ICMS	VALOR ICMS DESONERADO	BASE DE CÁLCULO ICMS S.T	VALOR DO ICMS ST	VALOR TOTAL DOS PRODUTOS
2.201,81	374,31	0,00	0,00	0,00	2.201,81
VALOR DO FRETE	VALOR DO SEGURO	DESCONTO	OUTRAS DESPESAS ACESSÓRIAS	VALOR DO IPI	VALOR TOTAL DA NOTA
0,00	0,00	0,00	0,00	0,00	2.201,81

TRANSPORTADOR/VOLUMES TRANSPORTADOS

NOME/RAZÃO SOCIAL	FRETE POR CONTA	CÓDIGO ANTT	PLACA DO VEIC.	U.F.	CNPJ/C.P.F.
MULTISCV TRANSPORTES EIRELI	0-EMITENTE				04.169.737/0001-93
ENDEREÇO	MUNICÍPIO	U.F.	INSCRIÇÃO ESTADUAL		
BR 282 KM 376,4 1100 GALPAO 1	Herval d'Oeste / SC	SC	254530630		
QUANTIDADE	ESPECÍE	MARCA	NÚMERO	PESO BRUTO	PESO LÍQUIDO
2,00				16	16

DADOS DO PRODUTO

CÓDIGO PRODUTO	DESCRIÇÃO DOS PRODUTOS	NCM/SH	CST / C/OSN	CFOP	UNID.	QTD.	VALOR UNITÁRIO	VALOR TOTAL	BASE ICMS	VALOR ICMS	IPÍ	ALÍQUOTAS ICMS	IPÍ
1616	FENTANILA 0,05MG/ML 2ML GEN (50) (CONTROLADO-A1) HIPOLADOR * MS: 1134301510020 Lote: AS-195/20 x10 Val: 30/07/2022 Valor aproximado dos tributos R\$ 10,61 (13.45%) Fonte: IBPT	3004.90.99	500	5.102	AMP	10,00	7,89	78,90	78,90	13,41	0,00	17,00	0,00
2818	MYTEDOM 10MG/ML IM IM/SUB METADONA (CONTROLADO-A1) (PVC) CRISTALIA MS: 1029801380141 Lote: 20030027 x15 Val: 30/03/2022 Valor aproximado dos tributos R\$ 15,47 (13.45%) Fonte: IBPT	3004.90.39	000	5.102	AMP	15,00	7,67	115,05	115,05	19,56	0,00	17,00	0,00
4454	PROPOFOL 10MG/ML IV 20ML C/5 AMPOLA PROPOTIL (C - CONTROLADO) (TEMP 15/30 GR) MIDFARMA * MS: 1370400010017 Lote: 20PF20062 x1 Val: 31/03/2022 Valor aproximado dos tributos R\$ 33,49 (13.45%) Fonte: IBPT	3004.90.95	000	5.102	CX	1,00	249,00	249,00	249,00	42,33	0,00	17,00	0,00
1203	ISOFORINE 100% 100ML (ISOFLURANO) (CONTROLADO-C1) (PVC) CRISTALIA * MS: 1029801300010 Lote: 20060701 x2 Val: 30/06/2022 Valor aproximado dos tributos R\$ 44,76 (13.45%) Fonte: IBPT	3004.90.99	000	5.102	FCO	2,00	166,39	332,78	332,78	56,57	0,00	17,00	0,00
459	FIO NYLON 2-0 C/AG 3,0CM CT13/8 TRG 45CM - CORTANTE SHALON (N520CT130) Lote: 1240720166 x72 Val: 30/07/2025 Valor aproximado dos tributos R\$ 6,02 (4.20%) Fonte: IBPT	3006.10.90	000	5.102	ENV	72,00	1,99	143,28	143,28	24,36	0,00	17,00	0,00
3858	COMP DE GAZE 9F 7,5X7,5 C/500 KARINA (24) AMERICA * MS: 80037490013 Lote: 0385 x3 Val: 23/07/2025 Valor aproximado dos tributos R\$ 2,27 (4.21%) Fonte: IBPT	3005.90.90	000	5.102	PCT	3,00	17,99	53,97	53,97	9,17	0,00	17,00	0,00
2508	CAMPO OPERATORIO 45X50 25G C/5000 VALENTINA SOFT AMERICA MS: 80037490007 Lote: 056 x3 Val: 30/03/2024 Valor aproximado dos tributos R\$ 10,78 (4.20%) Fonte: IBPT	3005.90.90	000	5.102	PCT	3,00	85,57	256,71	256,71	43,64	0,00	17,00	0,00
267	CATETER INTRAV. Nº22 (AZUL) (50) NIPRO MS: 10324860003 Lote: 20F02C x100 Val: 31/05/2025 Valor aproximado dos tributos R\$ 16,49 (7.60%) Fonte: IBPT	9018.39.24	000	5.102	PCA	100,00	2,17	217,00	217,00	36,89	0,00	17,00	0,00
269	CATETER INTRAV. Nº24 (AMARELO) (50) NIPRO MS: 10324860003 Lote: 20B12D x100 Val: 31/01/2025 Valor aproximado dos tributos R\$ 16,49 (7.60%) Fonte: IBPT	9018.39.24	000	5.102	PCA	100,00	2,17	217,00	217,00	36,89	0,00	17,00	0,00

DADOS ADICIONAIS

INFORMAÇÕES COMPLEMENTARES

Tipos de Cobrança: Duplicata | Valor aproximado dos tributos R\$187,15 Federal; 39,58 Estadual; (10.30%) Fonte: IBPT 02C353 | Pedido 63053 | Inf. de entrega: End. Entrega: Rua José Alves Cabral 104 - Nova Esperança - Balneário Camboriú - SC - CEP: 88336030 | mercadoria for utilizada para uso e consumo, Ativo imobilizado ou na prestação de serviço sujeito a ISS, deverá recolher o diferencial de alíquota de 5% sobre o valor de entrada da mercadoria, conforme § 4º, do art 19, da Lei nº 10.297/96. | (APLICADO SOMENTE NAS MERCADORIAS COM DESTAQUE DE 12%)

RECLAMAÇÕES E DEVOLUÇÕES  
RESERVADO AO FISCO

ATE 24 HORAS CONFERIR OS  
VOLUMES NO ATO DA ENTREGA

NOVA DISTRIBUIDORA  
BAI



RECEBEMOS DE ASAMED DISTRIBUIDORA E IMPORTADORA DE PRODUTOS MEDICO-FARMACEUTICOS LTDA OS PRODUTOS CONSTANTES DA NOTA FISCAL INDICADA

DATA DE RECEBIMENTO

IDENTIFICAÇÃO E ASSINATURA DO RECEBEDOR

Nº 164.795

SÉRIE 1

asamed

DISTRIBUIDORA

ASAMED DISTRIBUIDORA E IMPORTADORA DE PRODUTOS MEDICO-FARMACEUTICOS LTDA

Rua Independência, 1163

Areias

São José SC

88113-280

48 30345714

DANFE

DOCUMENTO AUXILIAR DE NOTA FISCAL ELETRÔNICA

0 - ENTRADA

1 - SAÍDA

Nº 164.795

SÉRIE 1

Folha 2 de 2

CHAVE DE ACESSO

4220 0807 2813 2900 0117 5500 1000 1647 9510 0062 3356

Consulta de autenticidade no portal nacional da NF-e:

www.nfe.fazenda.gov.br/portal

ou no site da SEFAZ Autorizadora

PROTOCOLO DE AUTORIZAÇÃO DE USO

342200133568740

28/08/20 16:08

NATUREZA DE OPERAÇÃO

Venda de mercadoria adquirida ou recebida de terceiros

INSCRIÇÃO ESTADUAL

254.952.844

INSC. ESTADUAL SUBST. TRIBUTÁRIO

CNPJ

07.281.329/0001-17

DADOS DO PRODUTO

CÓDIGO PRODUTO	DESCRIÇÃO DOS PRODUTOS	NCM/SH	CST / CSOSN	CFOP	UNID.	QTDE.	VALOR UNITÁRIO	VALOR TOTAL	BASE ICMS	VALOR		ALÍQUOTAS	
										ICMS	IPÍ	ICMS	IPÍ
1762	ESPARAD. COMUM 10X4,5 (24) MISSNER * MS: 80003300007 Lote: OSH09401 x2 Val: 30/04/2022	3005.10.90	500	5.102	RLO	2,00	8,99	17,98	17,98	3,06	0,00	17,00	0,00
	Valor aproximado dos tributos R\$ 0,76 (4.23%) Fonte: IBPT												
114	BOLSA P/COL.SANGUE SIMPLES 500ML C/CPDA-RP (50) JP. MS: 80146150058 Lote: 10520 x2 Val: 30/03/2022	3926.90.90	000	5.102	PCA	2,00	32,90	65,80	65,80	11,19	0,00	17,00	0,00
	Valor aproximado dos tributos R\$ 22,53 (34.24%) Fonte: IBPT												
3488	EQUIPO P/TRANSF.SANGUE CAM. DUPLA,FILTRO, LUER 1,50M FORTECARE MS: 80463910036 Lote: FEV2048 x2 Val: 01/02/2023	9018.39.99	000	5.102	PCA	2,00	3,99	7,98	7,98	1,36	0,00	17,00	0,00
	Valor aproximado dos tributos R\$ 1,20 (15.04%) Fonte: IBPT												
1522	SONDA ENDOTRAQ. C/BL. Nº3,0 CIRUTI MS: 81078910009 Lote: 19607 x1 Val: 14/06/2024	9018.39.29	700	5.102	PCA	1,00	6,75	6,75	6,75	1,15	0,00	17,00	0,00
	Valor aproximado dos tributos R\$ 1,57 (23.26%) Fonte: IBPT												
769	SONDA ENDOTRAQ. C/BL. Nº3,5 SOLIDOR MS: 10369460137 Lote: 00320031 x1 Val: 30/03/2025	9018.39.29	200	5.102	PCA	1,00	7,29	7,29	7,29	1,24	0,00	17,00	0,00
	Valor aproximado dos tributos R\$ 1,69 (23.18%) Fonte: IBPT												
757	SONDA ENDOTRAQ. C/BL. Nº4,0 SOLIDOR MS: 10369460137 Lote: 00420031 x1 Val: 30/03/2025	9018.39.29	200	5.102	PCA	1,00	7,29	7,29	7,29	1,24	0,00	17,00	0,00
	Valor aproximado dos tributos R\$ 1,69 (23.18%) Fonte: IBPT												
758	SONDA ENDOTRAQ. C/BL. Nº4,5 SOLIDOR MS: 10369460137 Lote: 00520031 x1 Val: 30/03/2025	9018.39.29	200	5.102	PCA	1,00	7,39	7,39	7,39	1,26	0,00	17,00	0,00
	Valor aproximado dos tributos R\$ 1,71 (23.14%) Fonte: IBPT												
1702	ALCOOL 70% IL (PVC) ITAJA * MS: 3245500040019 Lote: 20.172-70 x3 Val: 30/06/2023	3808.94.29	000	5.102	LTR	3,00	5,99	17,97	17,97	3,05	0,00	17,00	0,00
	Valor aproximado dos tributos R\$ 4,67 (25.99%) Fonte: IBPT												
4377	SERINGA DESC. 3ML C/AG.25x7,0 B.ROSCA (1000) INJEX MS: 10160610006 Lote: 2326/20 x500 Val: 13/07/2025	9018.31.19	000	5.102	PCA	500,00	0,32	159,50	159,50	27,12	0,00	17,00	0,00
	Valor aproximado dos tributos R\$ 12,12 (7.60%) Fonte: IBPT												
4307	FUROSEMIDA 20MG 2ML INJ. (FUROSEFARMA) (100) FARMACE * MS: 1108500200030 Lote: FS20C026 x15 Val: 29/03/2022	3003.90.86	000	5.102	AMP	15,00	1,19	17,85	17,85	3,03	0,00	17,00	0,00
	Valor aproximado dos tributos R\$ 2,40 (13.45%) Fonte: IBPT												
4461	ONDANSETRONA 4MG 2ML IV/IM ONTRAX (20) BLAU MS: 1163700410041 Lote: 19110578 x20 Val: 30/11/2021 PMC: 69,03	3004.90.69	000	5.102	FCO	20,00	3,41	68,20	68,20	11,59	0,00	17,00	0,00
	Valor aproximado dos tributos R\$ 9,17 (13.45%) Fonte: IBPT												
1296	METRONIDAZOL 400MG C/20COMP. (CANDERM) LEGRAND * MS: 1677301810054 Lote: 1K6068 x3 Val: 28/11/2021 PMC: 25,37	3004.90.66	500	5.102	CX	3,00	12,74	38,22	38,22				

RECEBEMOS DE ASAMED DISTRIBUIDORA E IMPORTADORA DE PRODUTOS MEDICO-FARMACEUTICOS LTDA OS PRODUTOS CONSTANTES DA NOTA FISCAL INDICADA

DATA DE RECEBIMENTO

IDENTIFICAÇÃO E ASSINATURA DO RECEBEDOR

NF-e

Nº 164.914

SÉRIE 1

ASAMED DISTRIBUIDORA

E IMPORTADORA DE

PRODUTOS MEDICO-

FARMACEUTICOS LTDA

asamed

DISTRIBUIDORA

Rua Independencia, 1163

Areias

São José SC

88113-280

48 30345714

DANFE

DOCUMENTO

AUXILIAR

DE NOTA FISCAL

ELETRÔNICA

0 - ENTRADA

1 - SAÍDA

Nº 164.914

SÉRIE 1

Folha 1 de 1

CHAVE DE ACESSO

4220 0807 2813 2900 0117 5500 1000 1649 1410 0062 4711

Consulta de autenticidade no portal nacional da NF-e:

www.nfe.fazenda.gov.br/portal

ou no site da SEFAZ Autorizadora

NATUREZA DE OPERAÇÃO

Venda de mercadoria adquirida ou recebida de terceiros

INSCRIÇÃO ESTADUAL

254.952.844

INSC. ESTADUAL SUBST. TRIBUTÁRIO

PROTOCOLO DE AUTORIZAÇÃO DE USO

342200134935519

31/08/20 18:01

CNPJ

07.281.329/0001-17

NOME/RAZÃO SOCIAL

ASSOC. VIVA BICHO DE PROT. AOS ANIMAIS DE BALN. CAMBORIÚ

ENDEREÇO

Rua José Alves Cabral 104

MUNICÍPIO

Balneário Camboriú

FONE/FAX

(47) 3367-8355

C.N.P.J.

06.156.776/0001-81

BAIRRO/DISTRITO

Nova Esperança

CEP

88336030

U.F.

SC

INSCRIÇÃO ESTADUAL

ISENTO

DATA DA EMISSÃO

31/08/2020

DATA DA SAÍDA/ENTRADA

31/08/2020

HORA DA SAÍDA

18:01

FATURA														
NÚMERO	VENCIMENTO	VALOR	NÚMERO	VENCIMENTO	VALOR	NÚMERO	VENCIMENTO	VALOR	NÚMERO	VENCIMENTO	VALOR	NÚMERO	VENCIMENTO	VALOR
164914/1	31/08/20	334,68												

CÁLCULO DO IMPOSTO					
BASE DE CÁLCULO DO ICMS	VALOR DO ICMS	VALOR ICMS DESONERADO	BASE DE CÁLCULO ICMS S.T	VALOR DO ICMS ST	VALOR TOTAL DOS PRODUTOS
334,68	56,89	0,00	0,00	0,00	334,68
VALOR DO FRETE	VALOR DO SEGURO	DESCONTO	OUTRAS DESPESAS ACESSÓRIAS	VALOR DO IPI	VALOR TOTAL DA NOTA
0,00	0,00	0,00	0,00	0,00	334,68

NOME/RAZÃO SOCIAL

MULTISCV TRANSPORTES EIRELI

ENDEREÇO

BR 282 KM 376,4 1100 GALPAO 1

QUANTIDADE

1,00

ESPÉCIE

MARCA

NÚMERO

PESO BRUTO

PESO LÍQUIDO

2

FRETE POR CONTA

0-EMITENTE

CÓDIGO ANTT

PLACA DO VEÍC.

U.F.

SC

C.N.P.J./C.P.F.

04.169.737/0001-93

INSCRIÇÃO ESTADUAL

254530630

MUNICÍPIO

Herval d'Oeste / SC

DADOS DO PRODUTO												VALOR		ALÍQUOTAS	
CÓDIGO PRODUTO	DESCRIÇÃO DOS PRODUTOS	NCM/SH	CST / CSOSN	CFOP	UNID.	QTDE.	VALOR UNITÁRIO	VALOR TOTAL	BASE ICMS	ICMS	IPI	ICMS	IPI	ICMS	IPI
3164	LUVA PROCED. LATEX C/100 PP UNIGLOVES MS: 80746270003 Lote: Z2659119K x2 Val: 28/11/2024 Valor aproximado dos tributos R\$ 41,21 (36.99%) Fonte: IBPT	4015.19.00	200	5.102	CX	2,00	55,70	111,40	111,40	18,94	0,00	17,00	0,00		
552	CEFALEXINA 500MG C/200 DRAG. GEN. ABL * MS: 1556200230071 Lote: 108922C x1 Val: 30/05/2022 Valor aproximado dos tributos R\$ 18,82 (13.45%) Fonte: IBPT	3004.20.52	300	5.102	CX	1,00	139,90	139,90	139,90	23,78	0,00	17,00	0,00		
4519	MIDAZOLAM 5MG/ML 3ML C/5AMP.GEN IM/IV (CONTROLADO-B) TEUTO MS: 1037006360054 Lote: 41300017 x1 Val: 08/07/2023 Valor aproximado dos tributos R\$ 11,21 (13.44%) Fonte: IBPT	3004.90.99	000	5.102	CX	1,00	83,38	83,38	83,38	14,17	0,00	17,00	0,00		

DADOS ADICIONAIS

INFORMAÇÕES COMPLEMENTARES

:: Tipo de Cobrança:Duplicata | :: Valor aproximado dos tributos R\$52,30 Federal; 18,94 Estadual; (21.29%) Fonte: IBPT 02C353 | :: Pedido: 63209 | :: Inf. de entrega::: End. Entrega: Rua José Alves Cabral 104 - Nova Esperança - Balneário Camboriú - SC - CEP: 88336030 | "Se a mercadoria for utilizada para uso e consumo, Ativo imobilizado ou na prestação de serviço sujeito a ISS, deverá recolher o diferencial de alíquota de 5% sobre o valor de entrada da mercadoria, conforme § 4º, do art 19, da Lei nº 10.297/96". | (APLICADO SOMENTE NAS MERCADORIAS COM DESTAQUE DE 12%)

RESERVADO AO FISCO





## Emissão de comprovantes

G331082027894999010  
08/09/2020 21:21:14

SISBB - SISTEMA DE INFORMACOES BANCO DO BRASIL  
08/09/2020 - AUTOATENDIMENTO - 21.21.04  
1489301489 SEGUNDA VIA 0020

COMPROVANTE DE TRANSFERENCIA

COMPROVANTE DE

TED - TRANSFERENCIA ELETRONICA DISPONIVEL

CLIENTE: VIVA BICHO SUBSOCFMSPMBC

AGENCIA: 1489-3 CONTA: 30.793-9

=====

FINALIDADE: 01 CREDITO EM CONTA

REMETENTE : VIVA BICHO SUBSOCFMSPMBC

BANCO: 756 - BANCO COOPERATIVO DO BRASIL S.A.

AGENCIA: 3069-4 - SICOOB MAXICREDITO SC

CONTA: 188.908-7

FAVORECIDO: POSTO MAIOCHI CAMBORIU LTDA

CPF/CNPJ: 05.697.307/0001-07

VALOR: R\$ 200,00

DEBITO EM: 31/08/2020

=====

DOCUMENTO: 083101

AUTENTICACAO SISBB: 7.1EA.885.39C.BAD.64B

---

SISBB - SISTEMA DE INFORMACOES BANCO DO BRASIL  
08/09/2020 - AUTOATENDIMENTO - 21.21.04  
1489301489 SEGUNDA VIA 0030  
COMPROVANTE DE TRANSFERENCIA  
COMPROVANTE DE  
TED - TRANSFERENCIA ELETRONICA DISPONIVEL  
CLIENTE: VIVA BICHO SUBSOCFMSPMBC  
AGENCIA: 1489-3 CONTA: 30.793-9  
=====

FINALIDADE: 01 CREDITO EM CONTA  
REMETENTE : VIVA BICHO SUBSOCFMSPMBC  
BANCO: 756 - BANCO COOPERATIVO DO BRASIL S.A.  
AGENCIA: 3249-2 - SICOOB SC CREDIODONTO  
CONTA: 4.960-3

FAVORECIDO: AFONSO HEUSSER JUNIOR E CIA LTDA  
CPF/CNPJ: 01.741.622/0001-33  
VALOR: R\$ 4.740,00  
DEBITO EM: 31/08/2020  
=====

DOCUMENTO: 083102  
AUTENTICACAO SISBB: 0.A18.06C.AE6.61B.229



---

SISBB - SISTEMA DE INFORMACOES BANCO DO BRASIL  
08/09/2020 - AUTOATENDIMENTO - 21.21.04  
1489301489 SEGUNDA VIA 0020  
COMPROVANTE DE TRANSFERENCIA  
COMPROVANTE DE  
TED - TRANSFERENCIA ELETRONICA DISPONIVEL  
CLIENTE: VIVA BICHO SUBSOCFMSPMBC  
AGENCIA: 1489-3 CONTA: 30.793-9  
=====

FINALIDADE: 01 CREDITO EM CONTA  
REMETENTE : VIVA BICHO SUBSOCFMSPMBC  
BANCO: 341 - ITAU UNIBANCO S.A.  
AGENCIA: 0289-5 - FLORIANOPOLIS SC  
CONTA: 69.866-4

FAVORECIDO: ASAMED DISTRIBUIDORA E IMPORTADORA  
CPF/CNPJ: 07.281.329/0001-17  
VALOR: R\$ 2.201,81  
DEBITO EM: 31/08/2020  
=====

DOCUMENTO: 083103  
AUTENTICACAO SISBB: 4.935.153.C30.919.001

---

SISBB - SISTEMA DE INFORMACOES BANCO DO BRASIL  
08/09/2020 - AUTOATENDIMENTO - 21.21.04  
1489301489 SEGUNDA VIA 0035  
COMPROVANTE DE TRANSFERENCIA  
COMPROVANTE DE  
TED - TRANSFERENCIA ELETRONICA DISPONIVEL  
CLIENTE: VIVA BICHO SUBSOCFMSPMBC  
AGENCIA: 1489-3 CONTA: 30.793-9  
=====

FINALIDADE: 01 CREDITO EM CONTA  
REMETENTE : VIVA BICHO SUBSOCFMSPMBC  
BANCO: 136 - UNICRED  
AGENCIA: 1311-0 - PAC BALENARIO CAMBORIU-4ª AVE  
CONTA: 600.804-6

FAVORECIDO: CLINICA VETERINARIA LA PET LTDA.  
CPF/CNPJ: 15.032.525/0001-86  
VALOR: R\$ 7.533,10  
DEBITO EM: 31/08/2020  
=====

DOCUMENTO: 083104  
AUTENTICACAO SISBB: 5.AF2.5BD.741.D98.58D



---

SISBB - SISTEMA DE INFORMACOES BANCO DO BRASIL  
08/09/2020 - AUTOATENDIMENTO - 21.21.04  
1489301489 SEGUNDA VIA 0030

COMPROVANTE DE TRANSFERENCIA

COMPROVANTE DE

TED - TRANSFERENCIA ELETRONICA DISPONIVEL

CLIENTE: VIVA BICHO SUBSOCFMSPMBC

AGENCIA: 1489-3 CONTA: 30.793-9

=====

FINALIDADE: 01 CREDITO EM CONTA

REMETENTE : VIVA BICHO SUBSOCFMSPMBC

BANCO: 237 - BANCO BRADESCO S.A.

AGENCIA: 7223-0 - AV. CENTRAL

CONTA: 34.872-4

FAVORECIDO: LIVE LABORATORIO DE ANALISES VETERI

CPF/CNPJ: 29.990.656/0001-80

VALOR: R\$ 3.000,00

DEBITO EM: 31/08/2020

=====

DOCUMENTO: 083105

AUTENTICACAO SISBB: B.854.A00.04F.D8F.A10

---

31/08/2020 - BANCO DO BRASIL - 12:05:38  
148901489 SEGUNDA VIA 0003

COMPROVANTE DE TRANSFERENCIA  
DE CONTA CORRENTE P/ CONTA CORRENTE

CLIENTE: VIVA BICHO SUBSOCFMSPMBC  
AGENCIA: 1489-3 CONTA: 30.793-9  
=====

DATA DA TRANSFERENCIA 31/08/2020  
NR. DOCUMENTO 553.155.000.116.631  
VALOR TOTAL 1.338,60

\*\*\*\*\* TRANSFERIDO PARA:

CLIENTE: REALPET DIST LTDA  
AGENCIA: 3155-0 CONTA: 116.631-X  
NR. DOCUMENTO 551.489.000.030.793  
=====

NR.AUTENTICACAO 1.145.B10.4EC.4D0.2D5



---

SISBB - SISTEMA DE INFORMACOES BANCO DO BRASIL  
08/09/2020 - AUTOATENDIMENTO - 21.21.04  
1489301489 SEGUNDA VIA 0021  
COMPROVANTE DE TRANSFERENCIA  
COMPROVANTE DE  
TED - TRANSFERENCIA ELETRONICA DISPONIVEL  
CLIENTE: VIVA BICHO SUBSOCFMSPMBC  
AGENCIA: 1489-3 CONTA: 30.793-9  
=====

FINALIDADE: 01 CREDITO EM CONTA  
REMETENTE : VIVA BICHO SUBSOCFMSPMBC  
BANCO: 341 - ITAU UNIBANCO S.A.  
AGENCIA: 0289-5 - FLORIANOPOLIS SC  
CONTA: 69.866-4

FAVORECIDO: ASAMED DISTRIBUIDORA E IMPORTADORA  
CPF/CNPJ: 07.281.329/0001-17  
VALOR: R\$ 334,68  
DEBITO EM: 01/09/2020  
=====

DOCUMENTO: 090101  
AUTENTICACAO SISBB: 9.0C3.013.ADE.D82.C10

---

01/09/2020 - BANCO DO BRASIL - 11:05:20  
148901489 SEGUNDA VIA 0002

COMPROVANTE DE TRANSFERENCIA  
DE CONTA CORRENTE P/ CONTA CORRENTE

CLIENTE: VIVA BICHO SUBSOCFMSPMBC  
AGENCIA: 1489-3 CONTA: 30.793-9

=====

DATA DA TRANSFERENCIA	01/09/2020
NR. DOCUMENTO	553.420.000.324.100
VALOR TOTAL	970,27

\*\*\*\*\* TRANSFERIDO PARA:

CLIENTE: AGRO VETERINARIA TIMBO LT  
AGENCIA: 3420-7 CONTA: 324.100-9  
NR. DOCUMENTO 551.489.000.030.793

=====

NR.AUTENTICACAO	4.D03.869.E97.F89.9B3
-----------------	-----------------------



08/09/2020 - BANCO DO BRASIL - 21:21:04  
148901489 0025

COMPROVANTE DE PAGAMENTO DE TITULOS

CLIENTE: VIVA BICHO SUBSOCFMSPMBC  
AGENCIA: 1489-3 CONTA: 30.793-9

=====

BANCO DO BRASIL

-----

00190000090323813200900020241170983720000117670

BENEFICIARIO:

NOVA V D P VETERINARIOS LTDA

NOME FANTASIA:

NOVA VET DISTRIBUIDORA DE PRODUTOS

CNPJ: 10.308.462/0001-24

PAGADOR:

ASSOC DE PROTECAO AOS ANIMAIS VIVA

CNPJ: 06.156.776/0001-81

-----

NR. DOCUMENTO 90.301

NOSSO NUMERO 32381320000020241

CONVENIO 03238132

DATA DE VENCIMENTO 08/09/2020

DATA DO PAGAMENTO 03/09/2020

VALOR DO DOCUMENTO 1.176,70

VALOR COBRADO 1.176,70

=====

NR.AUTENTICACAO 9.F34.6C0.ABC.423.A72

=====

Central de Atendimento BB

4004 0001 Capitais e regioes metropolitanas

0800 729 0001 Demais localidades

Consultas, informacoes e servicos transacionais.

SAC

0800 729 0722

Informacoes, reclamacoes e cancelamento de  
produtos e servicos.

Ouvidoria

0800 729 5678

Reclamacoes nao solucionadas nos canais  
habituais: agencia, SAC e demais canais de  
atendimento.

Atendimento a Deficientes Auditivos ou de Fala

0800 729 0088

Informacoes, reclamacoes, cancelamento de  
cartao, outros produtos e servicos de Ouvidoria.

---

SISBB - SISTEMA DE INFORMACOES BANCO DO BRASIL  
08/09/2020 - AUTOATENDIMENTO - 21.21.04  
1489301489 SEGUNDA VIA 0022  
COMPROVANTE DE TRANSFERENCIA  
COMPROVANTE DE  
TED - TRANSFERENCIA ELETRONICA DISPONIVEL  
CLIENTE: VIVA BICHO SUBSOCFMSPMBC  
AGENCIA: 1489-3 CONTA: 30.793-9  
=====

FINALIDADE: 01 CREDITO EM CONTA  
REMETENTE : VIVA BICHO SUBSOCFMSPMBC  
BANCO: 756 - BANCO COOPERATIVO DO BRASIL S.A.  
AGENCIA: 3249-2 - SICOOB SC CREDIODONTO  
CONTA: 4.960-3

FAVORECIDO: AFONSO HEUSSER JUNIOR E CIA LTDA  
CPF/CNPJ: 01.741.622/0001-33  
VALOR: R\$ 80,00  
DEBITO EM: 04/09/2020  
=====

DOCUMENTO: 090401  
AUTENTICACAO SISBB: 3.86B.62C.4E5.5F6.E40

---

Transação efetuada com sucesso por: JC830445 PATRICIA APARECIDA.





Por respeito à vida.

## Assoc. Viva Bicho de Proteção aos Animais

CNPJ: 06.156.776.0001-81

### RELATORIO

OS RECURSOS DA PARCELA DOIS DO PRIMEIRO ADITIVO AO TERMO DE COLABORAÇÃO 003/2019 FORAM APLICADOS NOS SEGUINTE PRODUTOS E PRESTAÇÃO DE SERVIÇO:

CASTRAÇÕES TERCEIRIZADAS = 4.820,00

+ CASTRAÇÕES SEDE

CANINOS MACHOS= 32      FELINOS MACHOS = 22

CANINOS FEMEA = 42      FELINOS FEMEAS = 39

TOTAL = CASTRAÇÕES = 135 ANIMAIS

ATENDIMENTOS EMERGENCIAIS = R\$ 7.533,10

ANIMAIS ATENDIDOS 18 (INCLUINDO CIRURGIAS)

ATENDIMENTOS (CONSULTA E PROCEDIMENTOS)= SEDE 51

CIRURGIAS SEDE = 8

REMÉDIOS, EXAMES, VACINA, TESTES, PRODUTOS =

LIVE LABORATORIO = 3.000,00,00 ( 100 EXAMES)

POSTO MAIOCHI = 200,00 (COMBUSTIVEL)

ASAMED = 323,41 – fio nylon 2 0 48un., compressa gaze, dolosal 38 un.

NOVAVET. =1176,70 inomune vacina canino 70 un.

AGROTIMBÓ = 970,27 polijet hd 9 un.,doxitec 100 mg 4 cxs.,trissulmax 1 cx.,Senspert p parvovirus 3 un. , senspert fiv/felv 4 un.,flobiotic50 mg 8 cxs., flobiotic 150 mg 3 cxs, dexacort 1 cx., bionew injetavel 1 un.,acura 2 un.

ASAMED = 2201,81 fentanila 10 un., mytedom 15 un.,propofol 1cx., isoforine 2 frc.,fio nylon 72 un., comp. de gaze 3 pct.,campo operatório 3 pct., cateter 22 100 un., cateter 24 100 un.,esparadrapo 2 un.,bolsa coleta 2 un., equipo 2un.,sonda n.3 , sonda n.3,5 1 un.,sonda n.4 1 un.,sonda n. 4,5 1 un., álcool 70 3 ltrs., seringa 3 ml 500 un., furosemida 15 amp.,ondansetrona 20 frsc.,metronidazol 3 cxs., esparadrapo 1 rolo, cloret de potássio 20 un.

*Rafael Fereira*



ESTADO DE SANTA CATARINA  
SECRETARIA DE ESTADO DA FAZENDA

CERTIDÃO NEGATIVA DE DÉBITOS ESTADUAIS

Nome (razão social): ASSOCIACAO VIVA BICHO DE PROTECAO AOS ANIMAIS DE BALNEARIO CAMBORIU

CNPJ/CPF: 06.156.776/0001-81

(Solicitante sem inscrição no Cadastro de Contribuintes do ICMS/SC)

Esta certidão é válida para o número do CPF ou CNPJ informado pelo solicitante, que não consta da base de dados da Secretaria de Estado da Fazenda.

O nome e o CPF ou CNPJ informados pelo solicitante devem ser conferidos com a documentação pessoal do portador.

Ressalvando o direito da Fazenda Estadual de inscrever e cobrar as dívidas que vierem a ser apuradas, é certificado que não constam, na presente data, pendências em nome do contribuinte acima identificado, relativas aos tributos, dívida ativa e demais débitos administrados pela Secretaria de Estado da Fazenda.

Dispositivo Legal: Lei nº 3938/66, Art. 154

Número da certidão: 200140095596464

Data de emissão: 10/08/2020 21:31:25

Validade (Lei nº 3938/66, Art. 158,  
modificado pelo artigo 18 da Lei n  
15.510/11.): 09/10/2020

A autenticidade desta certidão deverá ser confirmada na página da Secretaria de Estado da Fazenda na Internet, no endereço:  
<http://www.sef.sc.gov.br>





**MINISTÉRIO DA FAZENDA**  
**Secretaria da Receita Federal do Brasil**  
**Procuradoria-Geral da Fazenda Nacional**

**CERTIDÃO NEGATIVA DE DÉBITOS RELATIVOS AOS TRIBUTOS FEDERAIS E À DÍVIDA  
ATIVA DA UNIÃO**

**Nome: ASSOCIACAO VIVA BICHO DE PROTECAO AOS ANIMAIS DE BALNEARIO CAMBORIU**  
**CNPJ: 06.156.776/0001-81**

Ressalvado o direito de a Fazenda Nacional cobrar e inscrever quaisquer dívidas de responsabilidade do sujeito passivo acima identificado que vierem a ser apuradas, é certificado que não constam pendências em seu nome, relativas a créditos tributários administrados pela Secretaria da Receita Federal do Brasil (RFB) e a inscrições em Dívida Ativa da União (DAU) junto à Procuradoria-Geral da Fazenda Nacional (PGFN).

Esta certidão é válida para o estabelecimento matriz e suas filiais e, no caso de ente federativo, para todos os órgãos e fundos públicos da administração direta a ele vinculados. Refere-se à situação do sujeito passivo no âmbito da RFB e da PGFN e abrange inclusive as contribuições sociais previstas nas alíneas 'a' a 'd' do parágrafo único do art. 11 da Lei nº 8.212, de 24 de julho de 1991.

A aceitação desta certidão está condicionada à verificação de sua autenticidade na Internet, nos endereços <<http://rfb.gov.br>> ou <<http://www.pgfn.gov.br>>.

Certidão emitida gratuitamente com base na Portaria Conjunta RFB/PGFN nº 1.751, de 2/10/2014.

Emitida às 18:18:44 do dia 08/03/2020 <hora e data de Brasília>.

Válida até 04/09/2020.

Código de controle da certidão: **8052.10A7.3C81.A8C3**

Qualquer rasura ou emenda invalidará este documento.



PODER JUDICIÁRIO  
JUSTIÇA DO TRABALHO

## **CERTIDÃO NEGATIVA DE DÉBITOS TRABALHISTAS**

CNPJ: 06.156.776/0001-81

Certidão nº: 21595653/2020

Expedição: 03/09/2020, às 20:12:48

Validade: 01/03/2021 - 180 (cento e oitenta) dias, contados da data de sua expedição.

Certifica-se que o CNPJ sob o nº **06.156.776/0001-81**, **NÃO CONSTA** do Banco Nacional de Devedores Trabalhistas.

Certidão emitida com base no art. 642-A da Consolidação das Leis do Trabalho, acrescentado pela Lei nº 12.440, de 7 de julho de 2011, e na Resolução Administrativa nº 1470/2011 do Tribunal Superior do Trabalho, de 24 de agosto de 2011.

Os dados constantes desta Certidão são de responsabilidade dos Tribunais do Trabalho e estão atualizados até 2 (dois) dias anteriores à data da sua expedição.

Certidão expedida sem indicação do nome/razão social, tendo em vista que o CPF/CNPJ consultado não figura na última versão da base de dados da Receita Federal do Brasil - RFB enviada ao Tribunal Superior do Trabalho - TST. Para saber a situação desse CPF/CNPJ, consulte o sítio da RFB ([www.receita.fazenda.gov.br](http://www.receita.fazenda.gov.br)).

No caso de pessoa jurídica, a Certidão atesta a empresa em relação a todos os seus estabelecimentos, agências ou filiais.

A aceitação desta certidão condiciona-se à verificação de sua autenticidade no portal do Tribunal Superior do Trabalho na Internet (<http://www.tst.jus.br>).

Certidão emitida gratuitamente.

### **INFORMAÇÃO IMPORTANTE**

Do Banco Nacional de Devedores Trabalhistas constam os dados necessários à identificação das pessoas naturais e jurídicas inadimplentes perante a Justiça do Trabalho quanto às obrigações estabelecidas em sentença condenatória transitada em julgado ou em acordos judiciais trabalhistas, inclusive no concernente aos recolhimentos previdenciários, a honorários, a custas, a emolumentos ou a recolhimentos determinados em lei; ou decorrentes de execução de acordos firmados perante o Ministério Público do Trabalho ou Comissão de Conciliação Prévia.



[Voltar](#)[Imprimir](#)

## **Certificado de Regularidade do FGTS - CRF**

**Inscrição:** 06.156.776/0001-81

**Razão Social:** ASSOCIACAO VIVA BICHO PROT ANIMAIS BALNEARIO CAMBORIU

**Endereço:** R JOSE ALVES CABRAL 104 / NOVA ESPERANCA / BALNEARIO CAMBORIU  
/ SC / 88336-030

A Caixa Econômica Federal, no uso da atribuição que lhe confere o Art. 7, da Lei 8.036, de 11 de maio de 1990, certifica que, nesta data, a empresa acima identificada encontra-se em situação regular perante o Fundo de Garantia do Tempo de Serviço - FGTS.

O presente Certificado não servirá de prova contra cobrança de quaisquer débitos referentes a contribuições e/ou encargos devidos, decorrentes das obrigações com o FGTS.

**Validade:** 27/08/2020 a 25/09/2020

**Certificação Número:** 2020082704035892579155

Informação obtida em 03/09/2020 20:16:57

A utilização deste Certificado para os fins previstos em Lei esta condicionada a verificação de autenticidade no site da Caixa:  
**[www.caixa.gov.br](http://www.caixa.gov.br)**



**SANTA CATARINA**  
**PREFEITURA MUNICIPAL DE BALNEARIO CAMBORIU**  
**Secretaria da Fazenda**

**CERTIDÃO NEGATIVA DE  
ISSQN**

Nº 156190/2020

Requerente: ASSOCIACAO VIVA BICHO DE PROTECAO AOS ANIMAIS DE  
BALNEARIO C

Data: 03/09/2020

Código: 121208

**Identificação do Contribuinte**

<b>Nome:</b>	ASSOCIACAO VIVA BICHO DE PROTECAO AOS ANIMAIS DE BALNEARIO C	<b>Código:</b>	121208
<b>Endereço:</b>	RUA SIRIA, 394 - DAS NACOES		
<b>Município:</b>	BALNEARIO CAMBORIU	<b>CEP:</b>	88338-135
<b>CNPJ/CPF:</b>	06.156.776/0001-81	<b>UF:</b>	SC

**Identificação do Alvará**

<b>Nome Fantasia:</b>	<b>Alvará:</b>	153269
<b>Data Início Atividades:</b>	<b>Porte:</b>	
<b>Atividades:</b>		

**Finalidade da Certidão**

**Finalidade:**  
Comprovação junto ao Estado

Ressalvado o direito da Fazenda Municipal cobrar e inscrever quaisquer dívidas de responsabilidade do sujeito passivo acima identificado que vierem a ser apuradas, é certificado que não constam pendências em seu nome, relativas a tributos administrados pela Secretaria da Fazenda Municipal.

A aceitação desta certidão está condicionada à verificação de sua autenticidade na Internet, no endereço <<http://www.balneariocamboriu.sc.gov.br>>.

BALNEARIO CAMBORIU, 3 de setembro de 2020.

Código de Controle da Certidão: **2020156190**

Esta certidão terá Validade pelo período de 90 dias

Certidão emitida gratuitamente.

Atenção: qualquer rasura ou emenda invalidará este documento.





**MINISTÉRIO DA FAZENDA**  
**Secretaria da Receita Federal do Brasil**  
**Procuradoria-Geral da Fazenda Nacional**

**CERTIDÃO NEGATIVA DE DÉBITOS RELATIVOS AOS TRIBUTOS FEDERAIS E À DÍVIDA  
ATIVA DA UNIÃO**

**Nome: ASSOCIACAO VIVA BICHO DE PROTECAO AOS ANIMAIS DE BALNEARIO CAMBORIU**  
**CNPJ: 06.156.776/0001-81**

Ressalvado o direito de a Fazenda Nacional cobrar e inscrever quaisquer dívidas de responsabilidade do sujeito passivo acima identificado que vierem a ser apuradas, é certificado que não constam pendências em seu nome, relativas a créditos tributários administrados pela Secretaria da Receita Federal do Brasil (RFB) e a inscrições em Dívida Ativa da União (DAU) junto à Procuradoria-Geral da Fazenda Nacional (PGFN).

Esta certidão é válida para o estabelecimento matriz e suas filiais e, no caso de ente federativo, para todos os órgãos e fundos públicos da administração direta a ele vinculados. Refere-se à situação do sujeito passivo no âmbito da RFB e da PGFN e abrange inclusive as contribuições sociais previstas nas alíneas 'a' a 'd' do parágrafo único do art. 11 da Lei nº 8.212, de 24 de julho de 1991.

A aceitação desta certidão está condicionada à verificação de sua autenticidade na Internet, nos endereços <<http://rfb.gov.br>> ou <<http://www.pgfn.gov.br>>.

Certidão emitida gratuitamente com base na Portaria Conjunta RFB/PGFN nº 1.751, de 2/10/2014.

Emitida às 18:18:44 do dia 08/03/2020 <hora e data de Brasília>.

Válida até 04/09/2020.

Código de controle da certidão: **8052.10A7.3C81.A8C3**

Qualquer rasura ou emenda invalidará este documento.

**PARECER REGULAR**

Parcela nº 02/12	Mês: AGOSTO / 2020
Entidade: ASSOC. VIVA BICHO DE PROTEÇÃO AOS ANIMAIS	CNPJ: 04.648.642/0001-52
Termo de Colaboração nº: 1º ADITIVO TC FMS 003/2019	Nota de Empenho: 5475 / 2020
Fundo Repassador: FMS – FUNDO MUNICIPAL DE SAÚDE	Data do Repasse: 27/08/2020

**PARECER**

Tratam os autos da prestação de contas de recursos repassados por meio do TERMO DE COLABORAÇÃO FMS Nº 003/2019, ref. a 8ª parcela, no valor de R\$ 21.500,00 (vinte e um mil e quinhentos reais) por mês, cujo objeto é o recolhimento, para fins de cuidados e castração animal, de cães e gatos de rua e de propriedade de pessoas de baixa renda, da cidade de Balneário Camboriú, visando o controle populacional e de zoonoses, além de outros cuidados como desverminação, controle de parasitas e vacinas.

Da análise do processo de prestação de contas em epígrafe, constatou-se a presença dos elementos e formalidades exigidos pela legislação vigente 13.019/2014. Quanto aos documentos apresentados, entende-se que os mesmos comprovam adequadamente a aplicação dos recursos nas finalidades para as quais foram concedidos, bem como a realização do objeto. Sendo assim, considera-se **REGULAR** em forma e conteúdo a presente prestação de contas.

Sendo estas as considerações, submetem-se aos autos à apreciação do Gestor do Fundo Municipal de Saúde, para análise e aprovação.

Balneário Camboriú, 14 de setembro de 2020

Tatyane de Oliveira Barbosa  
Gestora da Parceria  
Matrícula 30167



## BALANCETE DE PRESTAÇÃO DE CONTAS DE RECURSOS ANTECIPADOS

		MÊS E ANO	ANEXO 01
UNIDADE CONCEDENTE: PREFEITURA MUNICIPAL DE BALNEARIO CAMBORIU			
COMPLEMENTO: FUNDO MUNICIPAL DE SAUDE			
ORDENADOR DA DESPESA: ALEXSSANDRO FELICIANO MARCOMIM			
ENTIDADE BENEFICIADA: Associação Viva Bicho de Proteção aos animais de Balneario Camboriu			
CNPJ: 06.156.7760001/81			FON32631020
ENDEREÇO: Rua José Alves Cabral, 104 Bairro Nova Esperança			CEP: 88338-135
E-MAIL: adotado@vivabicho.org			
RESPONSÁVEL: Beatriz Pereira Machado			CPF: [REDACTED]
NOTA DE EMPENHO Nº	DATA: __/__/__	VALOR R\$ 21.500,00	
CONVÊNIO PMBC/SEAG Nº	DATA: __/__/__	DEPÓSITO 23/09/2020	
AUTORIZAÇÃO LEGISLATIVA Nº	DATA: __/__/__	PARCELA TRES	

HISTÓRICO FIEL DA FINALIDADE: Objetivo do convênio= castração de cães e gatos de famílias de baixa renda, acolhidos no abrigo ou em situação de rua, compra de remédios, vacinas, material hospitalar, combustível e atendimento veterinário de emergência

DOCUMENTO		HISTÓRICO	RECEBIMENTOS	PAGAMENTOS
NÚMERO	DATA			
	23/09/20	Deposito FMS	21500,00	
	24/09/20	Londrivet		128863
	24/09/20	Clinica vet. La Pet t		777100
	24/09/20	Realpet		1008,09
	25/09/20	Agrotimbó		939,69
	25/09/20	Asamed		3091,32
	25/09/20	Afonso ( top dog)		4630,00
	25/09/20	Auto Posto		200,00
	25/09/20	Live laboratorio		3835,83
	25/09/20	Recursos Proprios	1282,66	
		Obs.: O valor das tarifas foi de R\$ 117,90 e o valor excedente em produtos R\$ 1164,76 somando R\$ 1282,66 em recursos próprios		

TOTALS	22782,66	22664,76
--------	----------	----------

Obs

*Participação*

## BALANCETE DE PRESTAÇÃO DE CONTAS DE RECURSOS ANTECIPADOS

MÊS E ANO		ANEXO 01
UNIDADE CONCEDENTE: PREFEITURA MUNICIPAL DE BALNEARIO CAMBORIU		
COMPLEMENTO: FUNDO MUNICIPAL DE SAUDE		
ORDENADOR DA DESPESA: ALEXSSANDRO FELICIANO MARCOMIM		
ENTIDADE BENEFICIADA: Associação Viva Bicho de Proteção aos animais de Balneario Camboriu		FON32631020
CNPJ: 06.156.7760001/81		CEP: 88338-135
ENDEREÇO: Rua José Alves Cabral, 104 Bairro Nova Esperança		
E-MAIL: adotado@vivabicho.org		CPF: [REDACTED]
RESPONSÁVEL: Beatriz Pereira Machado		VALOR R\$ 21.500,00
NOTA DE EMPENHO Nº	DATA: __/__/__	DEPÓSITO 23/09/2020
CONVÊNIO PMBC/SEAG Nº	DATA: __/__/__	PARCELA TRES
AUTORIZAÇÃO LEGISLATIVA Nº	DATA: __/__/__	

HISTÓRICO FIEL DA FINALIDADE: Objetivo do convênio= castração de cães e gatos de famílias de baixa renda, acolhidos no abrigo ou em situação de rua, compra de remédios, vacinas, material hospitalar, combustível e atendimento veterinário de emergência

DOCUMENTO		HISTORICO	RECEBIMENTOS	PAGAMENTOS
NÚMERO	DATA			
	23/09/20	Deposito FMS	21500,00	
	24/09/20	Londrivet		1288,63
	24/09/20	Clinica vet. La Pet t		7771,00
	24/09/20	Realpet		1008,09
	25/09/20	Agrotimbó		839,69
	25/09/20	Asamed		3091,32
	25/09/20	Afonso ( top dog)		4630,00
	25/09/20	Auto Posto		200,00
	25/09/20	Live laboratorio		3835,83
	25/09/20	Recursos Proprios	1282,66	
		Obs.: O valor das tarifas foi de R\$ 117,90 e o valor excedente em produtos R\$ 1164,76 somando R\$ 1282,66 em recursos próprios		

TOTAIS	22782,66	22664,76
--------	----------	----------

Obs

*Particip financeiro.*





# Extrato conta corrente

G332012105044215022  
01/10/2020 21:46:48

## Cliente - Conta atual

Agência 1489-3  
Conta corrente 30793-9 VIVA BICHO SUBSOCFMSPMBC  
Período do extrato de 23 / 09 / 2020 até 30 / 09 / 2020

## Lançamentos

DT. balancete	DT. movimento	Ag. origem	Lote	Histórico	Documento	Valor R\$	Saldo
04/09/2020		0000	00000	000 Saldo Anterior			0,00 C
23/09/2020		1489	99015	870 Transferência recebida	551.489.000.231.701	21.500,00 C	
				23/09 1489 231701-X FMS MOVIMENTO			
23/09/2020		0000	13113	310 Tar DOC/TED Eletrônico	832.670.901.334.189	10,45 D	
				Cobrança referente a 04/09/2020			
23/09/2020		0000	13113	435 Tarifa Pacote de Serviços	892.670.900.694.568	84,00 D	21.405,55 C
				Cobrança referente a 21/09/2020			
24/09/2020		1489	99015	470 Transferência enviada	553.407.000.008.211	1.288,63 D	
				24/09 3407 8211-2 LONDRIVET LTDA			
24/09/2020		0000	13105	393 TED Transf.Eletr.Disponiv	92.401	7.771,00 D	
				136 1311 015032525000186 CLINICA VETER			
24/09/2020		0000	13113	310 Tar DOC/TED Eletrônico	832.681.200.140.709	10,45 D	12.335,47 C
				Cobrança referente 24/09/2020			
25/09/2020		1489	99015	870 Transferência recebida	551.489.000.050.793	1.282,66 C	
				25/09 1489 50793-8 ASS VIVA BICHO			
25/09/2020		1489	99015	470 Transferência enviada	553.155.000.116.631	1.008,29 D	
				25/09 3155 116631-X REALPET DIST L			
25/09/2020		1489	99015	470 Transferência enviada	553.420.000.324.100	839,69 D	
				25/09 3420 324100-9 AGRO VETERINAR			
25/09/2020		0000	13105	393 TED Transf.Eletr.Disponiv	92.501	3.091,32 D	
				341 0289 007281329000117 ASAMED DISTRI			
25/09/2020		0000	13105	393 TED Transf.Eletr.Disponiv	92.502	4.630,00 D	
				756 3249 001741622000133 AFONSO HEUSSE			
25/09/2020		0000	13105	393 TED Transf.Eletr.Disponiv	92.503	200,00 D	
				756 3069 005697307000107 POSTO MAIOCHI			
25/09/2020		0000	13105	393 TED Transf.Eletr.Disponiv	92.504	3.835,83 D	
				237 7223 029990656000180 LIVE LABORATO			
25/09/2020		0000	13113	310 Tar DOC/TED Eletrônico	832.691.200.019.302	10,45 D	
				Cobrança referente 25/09/2020			
25/09/2020		0000	13113	310 Tar DOC/TED Eletrônico	832.691.200.019.303	2,55 D	0,00 C
				Cobrança referente 25/09/2020			
30/09/2020		0000	00000	999 S A L D O			0,00 C

## Lançamentos futuros

Data	Lançamento	Documento	Valor	Total diário
01/10/2020	Tarifas Pendentes	0	R\$ 35,30 D	35,30 D
Saldo Atual				0,00 C
Saldo				0,00 C
Juros *				0,00
Data de Debito de Juros				30/10/2020
IOF *				0,00
Data de Debito de IOF				01/10/2020

OBSERVAÇÕES:



Por respeito à vida.

## Assoc. Viva Bicho de Proteção aos Animais

CNPJ: 06.156.776.0001-81

### RECIBO

ASSOCIAÇÃO VIVA BICHO DE PROTEÇÃO AOS ANIMAIS DE BALNEARIO CAMBORIU RECEBEU ATRAVÉS Do Primeiro Termo Aditivo ao FMS 003/2019, REFERENTE A PARCELA 4, O VALOR DE R\$ 21.500,00 ATRAVÉS DA CONTA BB AG 1489-3 C/C 30793-9.

ATT,

PATRICIA A. H. FERREIRA





Por respeito à vida.

## Assoc. Viva Bicho de Proteção aos Animais

CNPJ: 06.156.776.0001-81

### DECLARAÇÃO

A ASSOCIAÇÃO VIVA BICHO DE PROTEÇÃO AOS ANIMAIS DE BALNEARIO CAMBORIU, vem declarar que

Conforme contrato e plano de trabalho acordado entre as partes, a verba de R\$ 200,00 destinada ao combustível esta sendo devidamente utilizada para transporte dos animais e visitas nas residências quando necessário, em veículo pessoal , visto que a Ong não possui veículo próprio de serviço

ATT,

Patricia A. H. Ferreira



Por respeito à vida.

## **Assoc. Viva Bicho de Proteção aos Animais**

**CNPJ: 06.156.776.0001-81**

### **DECLARAÇÃO**

A Associação Viva Bicho de proteção aos animais, vem por meio desta justificar que deixou de fazer a licitação de compra, tendo em vista que adquiri os produtos necessários diretamente de distribuidores de cada item conforme notas fiscais anexas

ATT,

**Patricia A. H Ferreira**

**Balneário Camboriu, 30 de setembro de 2020**





Por respeito à vida.

**Assoc. Viva Bicho de Proteção aos Animais**  
CNPJ: 06.156.776.0001-81

## DECLARAÇÃO

Declaro para os devidos fins que o recurso no valor de R\$ 21.500,00, relativo a parcela Nº 03 do Primeiro Termo Aditivo ao SMS 003/2019, da Parceria firmado com o Município de Balneário Camboriú, foi realmente aplicado, obedecidos os devidos fins a que se destinava, tendo sido escriturado nos registros contábeis da ONG Viva Bicho, permanecendo à disposição dos órgãos de fiscalização e auditoria para os exames que se fizeram necessários.

Outrossim, declaro ainda que a documentação comprobatória da realização das despesas não foi utilizada em outro convênio/acordo/ajuste.

E, para que produza os devidos efeitos passo a presente declaração aos dias 29 de setembro de 2020

Patricia A. H. Ferreira  
Tesoureira



Por respeito à vida.

## Assoc. Viva Bicho de Proteção aos Animais

### PARECER DO CONSELHO FISCAL

O Conselho Fiscal da Associação ONG Viva Bicho, CNPJ 06.156.776/0001-81, no uso de suas atribuições legais e estatutárias, após haver procedido ao exame dos documentos que compõem a Prestação de Contas relativa a parcela 8 TERMO DE FOMENTO FUNDEMA – 001/2019, manifestam-se favoravelmente, em razão da regularidade das contas e dos documentos comprobatórios apresentados, opinando pela sua aprovação.

FERNANDA TESTONI, CPF [REDACTED]

Fernanda Testoni

WALCLEIA TEIXEIRA, CPF [REDACTED]

Walcleia Teixeira

BRYZA PÔTEL PEREIRA, CPF [REDACTED]

Bryza Pôtel Pereira





Por respeito à vida.

## Assoc. Viva Bicho de Proteção aos Animais

### PARECER DO CONSELHO FISCAL

Conselho Fiscal da Associação ONG Viva Bicho, CNPJ 06.156.776/0001-81, no uso de suas atribuições legais e estatutárias, após haver procedido o exame dos documentos que compõem a Prestação de Contas relativa a parcela 3 termo Aditivo ao FMS 003/2019, Parceria PMBC manifestam-se favoravelmente, em razão da regularidade das contas e dos documentos comprobatórios apresentados, opinando pela sua aprovação

Fernanda Testoni, CPF [REDACTED]

Fernanda Testoni

Walcléia Teixeira, CPF [REDACTED]

Walcléia Teixeira

Bryza Potel, CPF [REDACTED]

Bryza Potel

Balneário Camboriú, 30 de setembro de 2020

RECEBEMOS DE AGRO VETERINARIA TIMBO LTDA  
OS PRODUTOS CONSTANTES DA NOTA FISCAL INDICADA AO LADO

DATA DE RECEBIMENTO

25/09

IDENTIFICAÇÃO E ASSINATURA DO RECEBEDOR

KELLY KAESER

25/09/2020

Kelly Koeser

NF-e

Nº. 625785

SÉRIE 2

AGROTIMBÓ

Identificação do Emitente  
AGRO VETERINARIA TIMBO LTDA  
FRITZ LORENZ GALPAO A - 4765 -  
INDUSTRIAL - TIMBO - SC - 89120000

Telefone: 4733620505

Fax: 4733620505

E-mail: AGROTIMBO@AGROTIMBO.COM.BR

DANF-e

Documento Auxiliar da Nota Fiscal Eletrônica

0 - ENTRADA

1 - SAIDA

Nº 625785

SÉRIE 2

1

CHAVE DE ACESSO

4220 0978 6685 9700 0134 5500 2000 6257 8519 1179 8328

Consulta de autenticidade no portal nacional da NF-e  
www.nfe.fazenda.gov.br/portal

NATUREZA DE OPERAÇÃO  
VENDA DE MERC. ADQUIRIDA OU RECEBIDA DE TERCEIROS

Protocolo de Autenticação Data e Hora

342200150781409

24/09/2020 21:24:47

INSCRIÇÃO ESTADUAL

251174263

REC. EXT. DO SUBST. TRIBUTÁRIO

CNPJ

78.668.597/0001-34

DESTINATÁRIO/REMETENTE

NOME/RAZÃO SOCIAL

ASSOC. DE PROTEÇÃO AOS ANIMAIS VIVA BICH

CNPJ/CPF

06.156.776/0001-81

DATA DA EMISSÃO

24/09/2020

ENDEREÇO

R JOSE ALVES CABRAL 104

104

BARRIO/DISTRITO

NOVA ESPERANCA

CEP

88330-000

DATA DA ENTRADA/SAÍDA

25/09/2020

MUNICÍPIO

BALNEARIO CAMBORIU

FONE / FAX

47.32631020

UF

SC

INSCRIÇÃO ESTADUAL

HORA DE SAÍDA

21:24

FATURA

Nº

1

VENC.

09/10/20

VENC.

09/10/20

CÁLCULO DO IMPOSTO

BASE DE CÁLCULO DE ICMS

669,32

VALOR DO ICMS

113,78

BASE DE CÁLCULO DO ICMS ST

0,00

VALOR DO ICMS SUBSTITUIÇÃO

0,00

VALOR TOTAL DOS PRODUTOS

839,89

VALOR DO FRETE

0,00

VALOR DO SEGURO

0,00

VALOR DO DESCONTO

0,00

OUTRAS DESPESAS ACESSÓRIAS

0,00

VALOR DO IPI

0,00

VALOR TOTAL DA NOTA

839,89

TRANSPORTADOR/VOLUMES TRANSPORTADOS

RAZÃO SOCIAL

FRETE POR CONTA

0 - Remetente(CIF)

CÓDIGO ANTT

QJT1936

PLACA DO VEÍCULO

QJT1936

UF

SC

CNPJ/CPF

LOGRADOURO

MUNICÍPIO

UF

INSCRIÇÃO ESTADUAL

QUANTIDADE

2

ESPECIE

MARCA

NUMERAÇÃO

2

PESO BRUTO

0,56

PESO LÍQUIDO

0,56

INFORMAÇÕES DO LOCAL DE ENTREGA

NOME/RAZÃO SOCIAL

CNPJ/CPF

06.156.776/0001-81

INSCRIÇÃO ESTADUAL

ENDEREÇO

R JOSE ALVES CABRAL 104

104

BARRIO/DISTRITO

NOVA ESPERANCA

CEP

MUNICÍPIO

BALNEARIO CAMBORIU

UF

SC

FONE / FAX

DADOS DO PRODUTO/SERVIÇOS

Código	DESCRIÇÃO DO PRODUTO/SERVIÇO	NCM/SH	CST	CFOP	UND	QTD	V. UN	V. TOTAL	BC ICMS	V. ICMS	V. IPI	ALIQ ICMS	ALIQ IPI
54	CANIGEN CHPL 1 DOSE (VIRBAC)	30023090	200	5102	FR	20	27,66	557,20	557,20	94,72	0,00	17,00	0,00
566	MERCEPTON INJ100 ML CX C/50UN (BRAVET)	30045090	040	5102	FR	1	28,26	28,26	0,00	0,00	0,00	0,00	0,00
7592	MAXICAM 2% INJ 50ML CX/12UN (OURO FINO)	30049073	040	5102	UN	1	87,65	87,65	0,00	0,00	0,00	0,00	0,00
7619	BIONEW INJETAVEL 100ML	30049099	000	5102	UN	1	112,12	112,12	112,12	19,06	0,00	17,00	0,00
7607	ACURA 25ML CLARION	30042059	040	5102	UN	2	27,23	54,46	0,00	0,00	0,00	0,00	0,00
FIM DOS PRODUTOS													

CÁLCULO DO ISSQN

INSCRIÇÃO MUNICIPAL

VALOR TOTAL DOS SERVIÇOS

BASE DE CÁLCULO DE ISSQN

VALOR DO ISSQN

ANEXOS ADICIONAIS

MACIÇOS COMPLEMENTARES

13239 - VIVA BICHO - 0

13239 - GIOVANI IDALICIO FERREIRA

CARR. PEDIDO: 11548264 / 176091 / 3113065275

DASTRO: MED VETER NATHALIA PANCICH FRANCO CRMV 6358

TREGA: MED VETER NATHALIA PANCICH FRANCO CRMV 6358

OUTO COM PIS/COFINS RECOLHIDO ANTECIPADAMENTE POR SUBSTITUIÇÃO TRIBUTÁRIA

OUTO ISENTO DE PIS/COFINS

VOLUMES NA NF: VACINA

VOLUMES NA NF: ICA

DE ICMS CFE ART 29, 31 E 33 ANEXO II RICMS/SC DECRETO 287001

RESERVADO AO FISCO





PREFEITURA MUNICIPAL DE BALNEÁRIO CAMBORIÚ  
SECRETARIA DA FAZENDA



Número da Nota Fiscal  
862

Série: E

Data Emissão: 24/09/2020

Certificação: 1EF24-1615B

NOTA FISCAL DE SERVIÇOS ELETRÔNICA - NFS-E



Nome/Razão Social: CLÍNICA VETERINÁRIA LA PET LTDA -ME  
Nome Fantasia: CASA VETERINÁRIA LA PET  
CNPJ/CPF: 15.032.525/0001-86 Insc. Municipal: 154498  
Endereço: RUA 916  
Bairro: CENTRO  
Município: BALNEÁRIO CAMBORIÚ  
E-mail: lapetclinicaveterinaria@yahoo.com.br

Insc. Estadual  
Nº: 466  
Compl.:  
UF: SC CEP: 88330-570  
Telefone: 4733602854

DADOS DO TOMADOR

Nome/Razão Social: ASSOCIACAO VIVA BICHO DE PROTECAO AOS ANIMAIS DE BALNEARIO C  
CNPJ/CPF: 06.156.776/0001-81 Insc. Municipal: 0000000000000000  
Endereço: RUA JOSE ALVES CABRAL  
Bairro: NOVA ESPERANÇA  
Município: BALNEÁRIO CAMBORIÚ  
E-mail: adotado@vivabicho.org

Insc. Estadual: 0000000000000000  
Nº: 104  
Compl.:  
UF: SC CEP: 88330-000  
Telefone: 4732631020

DISCRIMINAÇÃO DO SERVIÇO

ATENDIMENTO EMERGENCIAL VIVA BICHO

Item	Tributável	Qtd.	VL. Unitário R\$	Total R\$
ATENDIMENTO SALDO MALAQUIAS/ SUELENMEL/ BORTUDO	Sim	1,00	3.221,0000	3.221,00
ATENDIMENTOS AMARELINHA/ ANITTA/ NUBI/ FOFA/ MILK	Sim	1,00	1.325,0000	1.325,00
ATENDIMENTOS XENA/ FILHOTE SIAMES/ RIQUINHA/ ADAMASTOR/ DOG LARANJEIRAS/ DUDU/ CRIANÇA PEROLA	Sim	1,00	1.235,0000	1.235,00
ATENDIMENTOS GAYA DOG/ TUTA/ ANGEL/ CUIP 8427/ IAYLA/ BELINHA/ FILOMENA/ PINOCCIO/ MARIE FELINA	Sim	1,00	995,0000	995,00
ATENDIMENTOS LILI/ MEG/ CANINA/ KIMI/ CANINA/ CADELA GUARDA/ OSCAR/ NINA/ MEL 01/ BART/ DUDU 2	Sim	1,00	750,0000	750,00
ATENDIMENTO ESPOROMEL	Sim	1,00	245,0000	245,00

15.032.525/0001-86  
CLÍNICA VETERINÁRIA LA PET LTDA - ME  
(Clínica Veterinária La Pet)  
Rua 916, nº 406  
Centro - CEP 88330-570  
Balneário Camboriú - SC  
(47) 3360-2854

PAGO 24/09/20.

Valor Tributável: R\$ 7.771,00	Valor não Tributável: R\$ 0,00	VALOR BRUTO DA NOTA				R\$ 7.771,00
Valor Total das Deduções: R\$ 0,00	Desconto Incondicionado: R\$ 0,00	Desconto Condicionado: R\$ 0,00	Base de Cálculo: R\$ 7.771,00	Alíquota: 2,0000%	Valor do ISS: R\$ 155,42	
PIS: 0,000% R\$ 0,00	COFINS: 0,000% R\$ 0,00	INSS: 0,000% R\$ 0,00	IR: 0,000% R\$ 0,00	CSLL: 0,000% R\$ 0,00	Outras Retenções: R\$ 0,00	
Valor Aproximado de Impostos: Federais R\$ 638,80 Estaduais R\$ 0,00 Municipais R\$ 264,38			VALOR LÍQUIDO DA NOTA		R\$ 7.771,00	

ENQUADRAMENTO DO SERVIÇO

5.02 - Hospitais, clínicas, ambulatórios, prontos-socorros e congêneres, na área veterinária.

OUTRAS INFORMAÇÕES

Mês de Competência: 09/2020  
Recolhimento: Sem Retenção  
CNAE: 7600100  
Observações:

Local do Recolhimento: BALNEÁRIO CAMBORIÚ/SC  
Tributação: Microempresário e Empresa de Pequeno Porte (ME EPP)  
Empresa Optante do Simples Nacional

Data Geração: 24/09/2020 17:14:45

Impresso em: 24/09/2020 às 17:14:53

Recatib(emps) de: CLÍNICA VETERINÁRIA LA PET LTDA -ME  
Os serviços constantes nesta Nota Fiscal de Serviços Eletrônica.

Data

Assinatura do Recebedor

NOTA FISCAL DE SERVIÇOS ELETRÔNICA  
Número: 862  
Certificação  
1EF24-1615B

Recebemos de POSTO MAIOCHI CAMBORIU LTDA os produtos e/ou serviços constantes da Nota Fiscal Eletrônica indicada ao lado.  
Emissão: 24/09/2020 Dest/Rem: ASSOC.VIVA BICHO DE PROT.AOS ANIMAIS DE BALN.CAMBORIU Valor Total: 200,00

NF-e  
Nº 000.008.670  
Série 003

DATA DO RECEBIMENTO

IDENTIFICAÇÃO E ASSINATURA DO RECEBEDOR

# POSTO MAIOCHI CAMBORIU LTDA

RODOVIA BR 101 - KM 139, 10000 - NOVA ESPERANÇA -  
BALNEARIO CAMBORIU - SC - CEP: 88336-200  
Fone:

**DANFE**  
Documento Auxiliar da  
Nota Fiscal Eletrônica  
0 - ENTRADA  
1 - SAÍDA  
Nº 000.008.670  
SÉRIE 003  
FOLHA 1/1



CHAVE DE ACESSO  
4220 0905 6973 0700 0107 5500 3000 0086 7011 1003 5519

Consulta de autenticidade no portal nacional da NF-e  
[www.nfe.fazenda.gov.br/portal](http://www.nfe.fazenda.gov.br/portal) ou no site da Sefaz autorizadora.

NATUREZA DA OPERAÇÃO  
EMISSION DE NF-E EM SUBST. DOCS. DE VENDA

PROTECTOR DE AUTORIZAÇÃO DE USO  
342200150654632 24/09/2020 17:22:13

INSCRIÇÃO ESTADUAL  
254589081

INSCRIÇÃO ESTADUAL DO SUBSTITUTO TRIBUTÁRIO

CNPJ  
05.697.307/0001-07

## DESTINATÁRIO / REMETENTE

NOME / RAZÃO SOCIAL ASSOC.VIVA BICHO DE PROT.AOS ANIMAIS DE BALN.CAMBORIU	CNPJ / CPF 07.281.329/0001-17	DATA DA EMISSÃO 24/09/2020
ENDEREÇO RUA JOSE ALVES CABRAL, 104 SALA 01	Bairro / DISTRITO NOVA ESPERANÇA	CEP 88336-030
MUNICÍPIO BALNEARIO CAMBORIU	UF SC	TELEFONE / FAX (47)3367-8355
	INSCRIÇÃO ESTADUAL 254952844	HORA DA SAÍDA 17:22:11

FATURA/DUPPLICATAS

PAGAMENTO À VISTA

## CÁLCULO DO IMPOSTO

BASE DE CÁLCULO DO ICMS 0,00	VALOR DO ICMS 0,00	BASE DE CÁLCULO DO ICMS SUBT. 0,00	VALOR DO ICMS SUBT. 0,00	V. APROV. TRIBUTOS 50,90 (0,00 %)	VALOR TOTAL DOS PRODUTOS 200,01
VALOR DO FRETE 0,00	VALOR DO SEGURO 0,00	DESCONTO 0,01	OUTRAS DESPESAS ACESSÓRIAS 0,00	VALOR DO IPI 0,00	VALOR TOTAL DA NOTA 200,00

## TRANSPORTADOR / VOLUMES TRANSPORTADOS

NOME / RAZÃO SOCIAL	FRETE POR CERTA 9 - SEM FRETE	CÓDIGO ANTT	PLACA DO VEÍCULO	UF	CNPJ / CPF
ENDEREÇO	MUNICÍPIO			UF	INSCRIÇÃO ESTADUAL

## DADOS DOS PRODUTOS / SERVIÇOS

CÓDIGO PRODUTO	DESCRIÇÃO DO PRODUTO / SERVIÇO	CEAN	NCM/SH	CT	CFOP	UN.	QTD.	VALOR UNITÁRIO	VALOR DESC.	VALOR LÍQUIDO	BASE DE CÁLC. ICMS	VALOR ICMS	ALÍQ. ICMS
5796	GASOLINA ORIGINAL	SEM QTD	27101259	060	5929	1	47,633	4,199	0,01	200,00	0,00	0,00	0,00

## DADOS ADICIONAIS

INFORMAÇÕES COMPLEMENTARES  
MD-5: 147CE3C0416D8A82A4F79CADA687F8E  
Referente aos documentos: ECF 5 Bemtech MP-4000 TH F1, série BE091510100011258372, CDO 539793, Trib. aprox. R\$: 26,90 Federal e 24,00 Estadual  
Fonte: IBPT/empresometro.com.br 02C33

RESERVADO AO FISCO



**PREFEITURA MUNICIPAL DE  
BALNEÁRIO CAMBORIÚ / SC**

**NOTA FISCAL DE SERVIÇOS ELETRÔNICA - NFS-e**

RPS N°: 50

Série: SN

Emitido em: 24/09/2020

Número NFS-

54

Data e Hora de Emissão

24/09/2020 16:57:1

Código de Verificação

F1D3A8BC4

**PRESTADOR DE SERVIÇOS**

CNPJ / CPF: 29.990.656/0001-80 Inscrição Municipal: 168353 Inscrição Estadual: Isenta  
Nome/Razão Social: LIVE LABORATORIO DE ANALISES VETERINARIAS LTDA  
Endereço: RUA Rua 951 241 EDIF. PORTINAX RESIDENCE SALA 8, Centro  
Município: BALNEÁRIO CAMBORIÚ UF: SC CEP: 88330-729  
Fone: (47) 2125-6579 E-mail: live\_vet@live.com

**TOMADOR DE SERVIÇOS**

CNPJ / CPF: 06.156.776/0001-81 Inscrição Municipal: Inscrição Estadual:  
Nome/Razão Social: ASSOCIACAO VIVA BICHO DE PROTECAO AOS ANIMAIS DE BALNEARIO CAMBORIU  
Endereço: Rua José Alves Cabral 104 Nova Esperança  
Município: Balneário Camboriú UF: SC CEP: 88336-030  
Fone: E-mail:

**DISCRIMINAÇÃO DOS SERVIÇOS**

100 EXAMES LABORATORIAIS VETERINARIOS, 3.800,00  
1 EXAMES LABORATORIAIS VETERINARIOS, 35,83

**VALOR TOTAL DA NFS-e = R\$ 3.835,83**

**RETENÇÕES FEDERAIS**

Valor	INSS	IRRF	CSLL	COFINS	PIS	ISSQN Retido	Ret. Federais	Outras Retenções
Atividade: 0503 - Laboratórios de análise na área veterinária.	R\$ 0,00	R\$ 0,00	R\$ 0,00	R\$ 0,00	R\$ 0,00	R\$ 0,00	0,00	R\$ 0,00

Cód. Trib. Municipal: 5.03 - Laboratórios de análise na área veterinária.  
CNAE: 7500100

Valor Serviço	Desc. Cond.	Desc. Incond.	Deduções	Base de Cálculo	Aliq. ISS (%)	Valor ISS	Valor Líquido	ISS Retido
R\$ 3.835,83	R\$ 0,00	R\$ 0,00	R\$ 0,00	R\$ 3.835,83	2,0000	R\$ 76,72	R\$ 3.835,83	NÃO

**TRIBUTAÇÃO DE ISSQN**

Competência: 24/09/2020  
Regime Especial de Tributação: 6 - ME EPP - Simples Nacional  
IBS Retido: NÃO  
Natureza da Operação: 1 - Tributação no município  
Optante Simples: SIM  
Local de Prestação: Balneário Camboriú / SC  
Incentivador Cultural: NÃO  
Município de Incidência: BALNEÁRIO CAMBORIÚ / SC

**OUTRAS INFORMAÇÕES**

Esta NFS-e foi emitida através do RPS N° 50 série SN, emitido em 24/09/20.  
Uma via desta Nota Fiscal será enviada através do e-mail fornecido pelo tomador dos serviços.  
A autenticidade desta nota poderá ser verificada no site, com utilização do código de verificação.  
rib aprox R\$: 515,92 Federal, R\$: 0,00 Estadual e R\$: 174,15 Municipal Fonte: IBPT/empresometro.com.br 02C353







**LONDRIVET COMERCIO DE PRODUTOS  
VETERINARIOS LTDA**  
AV. TIPODENTES N. 6640 - CIL. B03  
BAILETO JARDIM ROSICLER, LONDRIANA, SP  
Fone: (43) 3376-4767, CEP: 86072000

## LONDRIVET

MAPILLA DA CIRCUNSCRIÇÃO  
Vda merc, destinada n contr  
INSCRIÇÃO ESTADUAL  
6012582852

**DANEE**  
Documento  
Auxiliar da Nota  
Fiscal Eletrônica  
0 - ENTRADA  
1 - SAÍDA  
Nº463.081  
SÉRIE 1 FOLHA 1/2

**SÉRIE 1 FOLIA 1/2**

CHAVE DE ACESSO

4120 0968 8063 2200 0166 5500 1000 4630 8112 7130 8639

Consulta de autenticidade no portal nacional da NF-e [www.nfe.fazenda.gov.br/portal](http://www.nfe.fazenda.gov.br/portal) ou no site da Sefaz Autorizadora

141200180942680 24/09/2020 17:35:13

68.806.322/0001-66

10977 06.156.776/0001-01

PERANCA	00.220-030
BT	INSTRUCO ESTATUAL

[illegible]

VALOR DO ION SUBSTITUTIVO
---------------------------

Value	Value to 101
101	101
102	102
103	103
104	104
105	105
106	106
107	107
108	108
109	109
110	110
111	111
112	112
113	113
114	114
115	115
116	116
117	117
118	118
119	119
120	120
121	121
122	122
123	123
124	124
125	125
126	126
127	127
128	128
129	129
130	130
131	131
132	132
133	133
134	134
135	135
136	136
137	137
138	138
139	139
140	140
141	141
142	142
143	143
144	144
145	145
146	146
147	147
148	148
149	149
150	150
151	151
152	152
153	153
154	154
155	155
156	156
157	157
158	158
159	159
160	160
161	161
162	162
163	163
164	164
165	165
166	166
167	167
168	168
169	169
170	170
171	171
172	172
173	173
174	174
175	175
176	176
177	177
178	178
179	179
180	180
181	181
182	182
183	183
184	184
185	185
186	186
187	187
188	188
189	189
190	190
191	191
192	192
193	193
194	194
195	195
196	196
197	197
198	198
199	199
200	200
201	201
202	202
203	203
204	204
205	205
206	206
207	207
208	208
209	209
210	210
211	211
212	212
213	213
214	214
215	215
216	216
217	217
218	218
219	219
220	220
221	221
222	222
223	223
224	224
225	225
226	226
227	227
228	228
229	229
230	230
231	231
232	232
233	233
234	234
235	235
236	236
237	237
238	238
239	239
240	240
241	241
242	242
243	243
244	244
245	245
246	246
247	247
248	248
249	249
250	250
251	251
252	252
253	253
254	254
255	255
256	256
257	257
258	258
259	259
260	260
261	261
262	262

CELL NO. APPT	PLACE TO VISIT
---------------	----------------

10

PRIMA PARTITA

Electrolyte, %	V, Total	MC, 100%	V, 100%	MC, 100%
----------------	----------	----------	---------	----------

0.01	0.02	0.03	0.04	0.05	0.06	0.07	0.08	0.09	0.10	0.11	0.12	0.13	0.14	0.15	0.16	0.17	0.18	0.19	0.20	0.21	0.22	0.23	0.24	0.25	0.26	0.27	0.28	0.29	0.30	0.31	0.32	0.33	0.34	0.35	0.36	0.37	0.38	0.39	0.40	0.41	0.42	0.43	0.44	0.45	0.46	0.47	0.48	0.49	0.50	0.51	0.52	0.53	0.54	0.55	0.56	0.57	0.58	0.59	0.60	0.61	0.62	0.63	0.64	0.65	0.66	0.67	0.68	0.69	0.70	0.71	0.72	0.73	0.74	0.75	0.76	0.77	0.78	0.79	0.80	0.81	0.82	0.83	0.84	0.85	0.86	0.87	0.88	0.89	0.90	0.91	0.92	0.93	0.94	0.95	0.96	0.97	0.98	0.99	1.00
------	------	------	------	------	------	------	------	------	------	------	------	------	------	------	------	------	------	------	------	------	------	------	------	------	------	------	------	------	------	------	------	------	------	------	------	------	------	------	------	------	------	------	------	------	------	------	------	------	------	------	------	------	------	------	------	------	------	------	------	------	------	------	------	------	------	------	------	------	------	------	------	------	------	------	------	------	------	------	------	------	------	------	------	------	------	------	------	------	------	------	------	------	------	------	------	------	------	------	------

[illegible][illegible]

0,00	7,20	14,56	14,56	1,75
------	------	-------	-------	------

0,00	26,50	318,00	318,00	38,16
------	-------	--------	--------	-------

114,12	114,12	13,69
0,00	0,00	0,00

175,09	175,09	21,01
0,00		

0,00	79,77	79,77	9,57
------	-------	-------	------

DATE	VALUE TO 1890	VALUE TO 1890
1890	100	100
1891	100	100
1892	100	100
1893	100	100
1894	100	100
1895	100	100
1896	100	100
1897	100	100
1898	100	100
1899	100	100
1900	100	100
1901	100	100
1902	100	100
1903	100	100
1904	100	100
1905	100	100
1906	100	100
1907	100	100
1908	100	100
1909	100	100
1910	100	100
1911	100	100
1912	100	100
1913	100	100
1914	100	100
1915	100	100
1916	100	100
1917	100	100
1918	100	100
1919	100	100
1920	100	100
1921	100	100
1922	100	100
1923	100	100
1924	100	100
1925	100	100
1926	100	100
1927	100	100
1928	100	100
1929	100	100
1930	100	100
1931	100	100
1932	100	100
1933	100	100
1934	100	100
1935	100	100
1936	100	100
1937	100	100
1938	100	100
1939	100	100
1940	100	100
1941	100	100
1942	100	100
1943	100	100
1944	100	100
1945	100	100
1946	100	100
1947	100	100
1948	100	100
1949	100	100
1950	100	100
1951	100	100
1952	100	100
1953	100	100
1954	100	100
1955	100	100
1956	100	100
1957	100	100
1958	100	100
1959	100	100
1960	100	100
1961	100	100
1962	100	100
1963	100	100
1964	100	100
1965	100	100
1966	100	100
1967	100	100
1968	100	100
1969	100	100
1970	100	100
1971	100	100
1972	100	100
1973	100	100
1974	100	100
1975	100	100
1976	100	100
1977	100	100
1978	100	100
1979	100	100
1980	100	100
1981	100	100
1982	100	100
1983	100	100
1984	100	100
1985	100	100
1986	100	100
1987	100	100
1988	100	100
1989	100	100
1990	100	100
1991	100	100
1992	100	100
1993	100	100
1994	100	100
1995	100	100
1996	100	100
1997	100	100
1998	100	100
1999	100	100
2000	100	100
2001	100	100
2002	100	100
2003	100	100
2004	100	100
2005		

RESERVADO AO FISCO

+ PCP \$30,00 /

---

---

100

—

INFORMAÇÕES COMPLEMENTARES

VER. EDUA LORETO NIED CNAV-8C 05886 | Valores totais do ICMS Interestadual: DIFAL da UF Destino R\$64,44 + FCF R\$0,00;  
DIFAL da UF Origem R\$0,00. | PEDIDO: 55021 | VENDEDOR: 8C - LUIZ HENRI  
(00) - PRODUTO TRIMINUTO INTEGRALMENTE -

PROCON-PR / WWW.PR.GOV.BR / PROCON TELEFONE: 0800 411512

DECLARAMOS QUE OS PRODUTOS DESTA NOTA FISCAL ESTÃO ADEQUADAMENTE ACONDICIONADOS PARA SUPORTAR OS RISCOS NORMAIS DE  
CABEÇAMENTO, DESCARREGAMENTO, TRANSFERIDO E TRANSPORTE, CONTINHA A REGULARIZAÇÃO,  
TODOS OS PRODUTOS COMERCIALIZADOS SÃO DE USO EXCLUSIVO NA AGRICULTURA, CONSUMIDÁRIOS E/OU PARA ANIMAIS DE ESTIMAÇÃO.

RESERVADO AO FISCO



**DANFE**  
Documento  
Auxiliar da Nota  
Fiscal Eletrônica  
0 - ENTRADA  
1 - SAÍDA

Nº 463.081

SÉRIE 1 FOLHA 2/2

141200180942680 24/09/2020 17:35:13

[illegible]



RECEBEMOS DE ASAMED DISTRIBUIDORA E IMPORTADORA DE PRODUTOS MEDICO-FARMACEUTICOS LTDA OS PRODUTOS CONSTANTES DA NOTA FISCAL INDICADA

DATA DE RECEBIMENTO: IDENTIFICAÇÃO E ASSINATURA DO RECEBEDOR

NF-e  
Nº 166.824  
SÉRIE 1

**ASAMED DISTRIBUIDORA E IMPORTADORA DE PRODUTOS MEDICO-FARMACEUTICOS LTDA**  
Rua Independência, 1163  
Arreias  
São José SC  
88113-280  
48 30345714

**DANFE**  
DOCUMENTO AUXILIAR DE NOTA FISCAL ELETRÔNICA

0 - ENTRADA  
1 - SAÍDA **1**  
Nº 166.824  
SÉRIE 1  
Folha 1 de 2

CHAVE DE ACESSO  
4220 0907 2813 2900 0117 5500 1000 1668 2410 0064 5437

Consulta de autenticidade no portal nacional da NF-e:  
www.nfe.fazenda.gov.br/portal  
ou no site da SEFAZ Autorizadora

PROTÓCOLO DE AUTORIZAÇÃO DE USO  
342200150996388 25/09/20 09:29

CNPJ  
07.281.329/0001-17

NATUREZA DE OPERAÇÃO  
Venda de mercadorias adquirida ou recebida de terceiros

INSCRIÇÃO ESTADUAL  
254.952.844

INSC. ESTADUAL SUBST. TRIBUTÁRIO

DESTINATÁRIO/REMETENTE

NOME/RAZÃO SOCIAL  
ASSOC. VIVA BICHO DE PROT. AOS ANIMAIS DE BALN. CAMBORIÚ

ENDEREÇO  
Rua José Alves Cabral 104

MUNICÍPIO  
Balneário Camboriú

CNPJ  
06.156.776/0001-81

BAIRRO/DISTRITO  
Nova Esperança

CEP  
88336030

DATA DA EMISSÃO  
25/09/2020

DATA DA SAÍDA/ENTRADA  
25/09/2020

HORA DA SAÍDA  
09:29

FONE/FAX  
(47) 3367-8355

U.F.  
SC

INSCRIÇÃO ESTADUAL  
ISENTO

NÚMERO	VENCIMENTO	VALOR	NÚMERO	VENCIMENTO	VALOR	NÚMERO	VENCIMENTO	VALOR	NÚMERO	VENCIMENTO	VALOR	NÚMERO	VENCIMENTO	VALOR
166824/1	25/09/20	3.091,32												

BASE DE CÁLCULO DO ICMS	VALOR DO ICMS	VALOR ICMS DESONERADO	BASE DE CÁLCULO ICMS ST	VALOR DO ICMS ST	VALOR TOTAL DOS PRODUTOS
3.091,32	525,53	0,00	0,00	0,00	3.091,32
VALOR DO FRETE	VALOR DO SEGURO	DESCONTO	OUTRAS DESPESAS ACESSÓRIAS	VALOR DO IPT	VALOR TOTAL DA NOTA
0,00	0,00	0,00	0,00	0,00	3.091,32

TRANSPORTADOR/VOLÚMES TRANSPORTADOS

NOME/RAZÃO SOCIAL  
MULTISCV TRANSPORTES EIRELI

ENDEREÇO  
BR 282 KM 376,4 1100 GALPAO 1

QUANTIDADE  
2,00

ESPÉCIE

MARCA

NÚMERO

PESO BRUTO

PESO LÍQUIDO

13

13

FRATE POR CONTA  
0-EMITENTE

CÓDIGO ANTT

PLACA DO VEIC.

U.F.  
SC

CNPJ/CPP  
04.169.737/0001-93

INSCRIÇÃO ESTADUAL  
254530630

CODIGO PRODOTO	DESCRIÇÃO DO PRODUTO	NCM/SH	CFOP	UNID.	QTD.	VALOR UNITÁRIO	VALOR TOTAL	BASE ICMS	VALOR ICMS	VALOR IPT	ALÍQUOTAS ICMS	ALÍQUOTAS IPT
3858	COMP. DE GAZE 9F 7,5X7,5 C/500 KARINA (24) AMERICA * MS: 80037490011 Lote: 029 S x3 Val: 30/06/2025 Valor aproximado dos tributos R\$ 2,37 (4,31%) Fonte: IBPT	3005.90.90	000	5.102	PCT	3,00	17,99	53,97	9,17	0,00	17,00	0,00
1256	CAMPO CIR. PLÁSTICO ESTÉRIL 0,90X1,20CM (100) ESTÉRIL-MED MS: 10417460002 Lote: 13810 x50 Val: 30/06/2024 Valor aproximado dos tributos R\$ 3,35 (4,30%) Fonte: IBPT	3005.90.90	000	5.102	PCA	50,00	1,69	84,50	14,37	0,00	17,00	0,00
267	CATETER INTRAV. Nº21 (AZUL) (50) NIPRO MS: 10124860003 Lote: 20F02C x100 Val: 31/05/2025 Valor aproximado dos tributos R\$ 15,12 (7,60%) Fonte: IBPT	9018.39.24	000	5.102	PCA	100,00	1,99	199,00	33,83	0,00	17,00	0,00
269	CATETER INTRAV. Nº24 (AMARELO) (50) NIPRO MS: 10124860003 Lote: 20B12D x100 Val: 31/01/2025 Valor aproximado dos tributos R\$ 15,12 (7,60%) Fonte: IBPT	9018.39.24	000	5.102	PCA	100,00	1,99	199,00	33,83	0,00	17,00	0,00
1763	ESPARAD. CÔNCAVO 10X4,5 (24) MISSNER * MS: 80003300007 Lote: 05H15301 x3 Val: 01/07/2022 Valor aproximado dos tributos R\$ 1,13 (4,19%) Fonte: IBPT	3005.10.90	500	5.102	RLO	3,00	8,99	26,97	4,58	0,00	17,00	0,00
131	LUVA PROCED. LATEX C/100 M SUPERMAX MS: 80105840002 Lote: 007799 x2 Val: 01/05/2025 Valor aproximado dos tributos R\$ 48,58 (36,99%) Fonte: IBPT	4015.19.00	200	5.102	CX	2,00	64,99	129,98	22,10	0,00	17,00	0,00
3164	LUVA PROCED. LATEX C/100 PF UNIGLOVES MS: 80746270003 Lote: 22659019K x2 Val: 28/11/2024 Valor aproximado dos tributos R\$ 47,34 (36,99%) Fonte: IBPT	4015.19.00	200	5.102	CX	2,00	63,99	127,98	21,76	0,00	17,00	0,00
3132	SERINGA DESC. 3ML C/AG 25X7,0 B ROSCA (500) SR MS: 80026180002 Lote: H182 x500 Val: 28/08/2025 Valor aproximado dos tributos R\$ 15,31 (9,60%) Fonte: IBPT	9018.31.19	100	5.102	PCA	500,00	0,32	159,50	27,12	0,00	17,00	0,00
3447	FIO NYLON 6 C/AG 3,0CM 3/8 CORT. 45CM (24) DONATI (NY24CT30) MS: 81149840006 Lote: 1020 x72 Val: 25/07/2025 Valor aproximado dos tributos R\$ 4,81 (4,30%) Fonte: IBPT	3006.10.90	000	5.102	ENV	72,00	1,59	114,48	19,46	0,00	17,00	0,00
3825	FIO NYLON 2-0 C/AG 3,0CM 1/4 CORT. 45CM (24) BIOLINE BC26CT20 MS: 10426020023 Lote: 2025003199 x72 Val: 25/01/2025 Valor aproximado dos tributos R\$ 6,01 (4,20%) Fonte: IBPT	3006.10.90	000	5.102	ENV	72,00	1,99	143,28	24,36	0,00	17,00	0,00

RECLAMAÇÕES E DEVOLUÇÕES  
ATÉ 24 HORAS CONFERIR OS  
VOLUMES NO ATO DA ENTREGA

RESERVADO AO FISCO

**DADOS ADICIONAIS**

**INFORMAÇÕES COMPLEMENTARES**

Tipo de Cotação: Duplata | Valor aproximado dos tributos R\$347,04 Federal, 92,04 Estadual, (14,20%) Fonte: IBPT 02C353 | Pedido: 05260 | Inf. de entrega: End. Entrega: Rua José Alves Cabral 104 - Nova Esperança - Balneário Camboriú - SC - CEP: 88336030 | Se a mercadoria for utilizada para uso e consumo, Ativo imobilizado ou na prestação de serviço sujeito a IBS, deverá recolher o diferencial de alíquota de 5% sobre o valor de entrada da mercadoria, conforme § 4º, do art 19, da Lei nº 10.297/96. (APLICADO SOMENTE NAS MERCADORIAS COM DESTAQUE DE 125%)



**asamed**  
DISTRIBUIDORA

**ASAMED DISTRIBUIDORA  
E IMPORTADORA DE  
PRODUTOS MEDICO-  
FARMACEUTICOS LTDA**  
Rua Independência, 1163

Areias  
São José SC  
88113-280  
48 30345714

**DANFE**  
DOCUMENTO  
AUXILIAR  
DE NOTA FISCAL  
ELETRÔNICA

0 - ENTRADA  
1 - SAÍDA  
Nº 166.824  
SÉRIE 1  
Folha 2 de 2



CHAVE DE ACESSO

4220 0907 2813 2900 0117 5500 1000 1668 2410 0064 5437

Consulta de autenticidade no portal nacional da NF-e:  
[www.nfe.fazenda.gov.br/portal](http://www.nfe.fazenda.gov.br/portal)  
ou no site da SEFAZ Autorizadora

PROTOCOLO DE AUTORIZAÇÃO DE USO

342200150996388 25/09/20 09:29

CNPJ

07.281.329/0001-17

NATUREZA DE OPERAÇÃO

Venda de mercadoria adquirida ou recebida de terceiros

INSCRIÇÃO ESTADUAL

254.952.844

INSC. ESTADUAL SUBST. TRIBUTÁRIO

DADOS DO PRODUTO

CÓDIGO PRODUTO	DESCRIÇÃO DOS PRODUTOS	NCM/SH	CST / ENOSN	CFOP	UNID.	QTD/E	VALOR UNITÁRIO	VALOR TOTAL	BASE ICMS	VALOR				ALÍQUOTAS	
										ICMS	IPÍ	ICMS	IPÍ		
3488	EQUIPO P/TRANSF. SANGUE CAM. DUPLA, FILTRO, LUIR, 1,50M FORTECARE MS: 80461910036 Lote: AGO2068 x3 Val: 01/08/2023 Valor aproximado dos tributos R\$ 2,06 (14,99%) Fonte: IBPT	9018.39.99	000	5.102	PCA	3,00	4,58	13,74	13,74	2,34	0,00	17,00	0,00		
114	BOLSA P/COL. SANGUE SIMPLES 500ML C/CPDA-RP (50) JP MS: 80146150058 Lote: 10520 x3 Val: 30/03/2022 Valor aproximado dos tributos R\$ 33,79 (14,24%) Fonte: IBPT	1926.90.90	000	5.102	PCA	3,00	32,90	98,70	98,70	16,78	0,00	17,00	0,00		
292	ADRENALINA 1MG/ML 1ML INJ. (ADREN) EPINEFRINA (100) PVC HIPOLABOR * MS: 1134300010016 Lote: D-023/20 x45 Val: 20/07/2022 Valor aproximado dos tributos R\$ 19,91 (13,45%) Fonte: IBPT	3004.90.99	500	5.102	AMP	45,00	3,29	148,05	148,05	25,17	0,00	17,00	0,00		
4461	ONDANSETRONA 4MG 2ML IV/IM ONTRAX (20) BLAU MS: 1163700410041 Lote: 19110578 x20 Val: 30/11/2021 PMC: 69,03 Valor aproximado dos tributos R\$ 9,17 (13,45%) Fonte: IBPT	3004.90.69	000	5.102	FCO	20,00	3,41	68,20	68,20	11,59	0,00	17,00	0,00		
1616	FENTANIL 0,05MG/ML 2ML GEN (50) (CONTROLADO-A1) HIPOLABOR * MS: 1134301510020 Lote: AS-195/20 x15 Val: 30/07/2022 Valor aproximado dos tributos R\$ 7,44 (13,44%) Fonte: IBPT	3004.90.99	500	5.102	AMP	15,00	3,69	55,35	55,35	9,41	0,00	17,00	0,00		
1306	LIDOCAINA 2% C/V 20ML INJ. HYPOCAINA (25) HYPOFARMA * MS: 1038700390092 Lote: 20050786 x4 Val: 31/05/2022 Valor aproximado dos tributos R\$ 3,22 (13,44%) Fonte: IBPT	3003.90.53	000	5.102	AMP	4,00	5,99	23,96	23,96	4,07	0,00	17,00	0,00		
1304	LIDOCAINA 2% S/V 20ML GEN - HYPOFARMA * MS: 1038700410018 Lote: 20060982 x1 Val: 30/06/2022 Valor aproximado dos tributos R\$ 0,67 (13,43%) Fonte: IBPT	3003.90.53	000	5.102	FCO	1,00	4,99	4,99	4,99	0,85	0,00	17,00	0,00		
2818	MYTEDOM 10MG/ML 1ML IM/SUB METADONA (CONTR-A1) PVC (25) CRISTALIA MS: 1029801380141 Lote: 20070636 x30 Val: 30/07/2022 Valor aproximado dos tributos R\$ 29,01 (13,45%) Fonte: IBPT	3004.90.39	000	5.102	AMP	30,00	7,19	215,70	215,70	36,67	0,00	17,00	0,00		
1228	DOLOSAL 50MG/ML 2ML INJ. (PETIDINA) (CONTROLADO-A1) (25) (PVC) CRISTALIA * MS: 1029800340020 Lote: 19010248 x80 Val: 31/01/2022 Valor aproximado dos tributos R\$ 60,79 (13,45%) Fonte: IBPT	3004.90.64	000	5.102	AMP	80,00	5,65	452,00	452,00	76,84	0,00	17,00	0,00		
1277	DIAZEPAN 10MG INJ. 2ML GEN (CONTROLADO-B1) (100) PVC SANTISA * MS: 1018600300011 Lote: 20101720 x100 Val: 01/07/2022 Valor aproximado dos tributos R\$ 15,06 (13,45%) Fonte: IBPT	3003.90.74	500	5.102	AMP	100,00	1,12	112,00	112,00	19,04	0,00	17,00	0,00		
4454	PROPOFOL 10MG/ML IV 20ML C/5 AMPOLA PROPOTIL (C - CONTROLADO) (TEMP 15/30 GR) MIDFARMA * MS: 1370400010017 Lote: 20PF20119 x1 Val: 30/03/2022 Valor aproximado dos tributos R\$ 38,47 (13,45%) Fonte: IBPT	3004.90.95	700	5.102	CX	1,00	249,00	249,00	249,00	42,33	0,00	17,00	0,00		
1203	ISOFORINE 100% 100ML (ISOFLURANO) (CONTROLADO-C1) (PVC) CRISTALIA * MS: 1029801300010 Lote: 20070880 x2 Val: 21/07/2022 Valor aproximado dos tributos R\$ 44,76 (13,45%) Fonte: IBPT	3004.90.99	000	5.102	FCO	2,00	166,39	332,78	332,78	56,57	0,00	17,00	0,00		
4474	CLINDAMICINA 600MG 4ML INJ. GEN (50) HIPOLABOR * MS: 113430101045 Lote: AA-024/20 x1 Val: 31/03/2022 Valor aproximado dos tributos R\$ 1,05 (13,48%) Fonte: IBPT	3003.20.99	500	5.102	AMP	1,00	7,79	7,79	7,79	1,32	0,00	17,00	0,00		
2912	AVENTAL DESC. M.L. C/ELASTICO C/10 20G SCARTARE Lote: S/L x1 Val: 06/08/2025 Valor aproximado dos tributos R\$ 14,92 (21,19%) Fonte: IBPT	6307.90.10	000	5.102	PCT	1,00	70,40	70,40	70,40	11,97	0,00	17,00	0,00		







## Emissão de comprovantes - Autorizável

G333041155172080018  
04/10/2020 15:30:31

SISBB - SISTEMA DE INFORMACOES BANCO DO BRASIL  
04/10/2020 - AUTOATENDIMENTO - 15.30.26  
1489301489 SEGUNDA VIA 0005

COMPROVANTE DE TRANSFERENCIA

COMPROVANTE DE

TED - TRANSFERENCIA ELETRONICA DISPONIVEL

CLIENTE: VIVA BICHO SUBSOCFMSPMBC

AGENCIA: 1489-3 CONTA: 30.793-9

=====

FINALIDADE: 01 CREDITO EM CONTA

REMETENTE : VIVA BICHO SUBSOCFMSPMBC

BANCO: 136 - UNICRED

AGENCIA: 1311-0 - PAC BALENARIO CAMBORIU-4ª AVE

CONTA: 600.804-6

FAVORECIDO: CLINICA VETERINARIA LA PET LTDA.

CPF/CNPJ: 15.032.525/0001-86

VALOR: R\$ 7.771,00

DEBITO EM: 24/09/2020

=====

DOCUMENTO: 092401

AUTENTICACAO SISBB: 1.1D2.C96.254.20F.A7A



---

24/09/2020 - BANCO DO BRASIL - 16:21:33  
148901489 SEGUNDA VIA 0001

COMPROVANTE DE TRANSFERENCIA  
DE CONTA CORRENTE P/ CONTA CORRENTE

CLIENTE: VIVA BICHO SUBSOCFMSPMBC

AGENCIA: 1489-3 CONTA: 30.793-9

=====

DATA DA TRANSFERENCIA 24/09/2020

NR. DOCUMENTO 553.407.000.008.211

VALOR TOTAL 1.288,63

\*\*\*\*\* TRANSFERIDO PARA:

CLIENTE: LONDRIVET LTDA

AGENCIA: 3407-X CONTA: 8.211-2

NR. DOCUMENTO 551.489.000.030.793

=====

NR.AUTENTICACAO 4.C3A.793.7E9.9D4.0A6

---

SISBB - SISTEMA DE INFORMACOES BANCO DO BRASIL  
04/10/2020 - AUTOATENDIMENTO - 15.30.26  
1489301489 SEGUNDA VIA 0003  
COMPROVANTE DE TRANSFERENCIA  
COMPROVANTE DE  
TED - TRANSFERENCIA ELETRONICA DISPONIVEL  
CLIENTE: VIVA BICHO SUBSOCFMSPMBC  
AGENCIA: 1489-3 CONTA: 30.793-9  
=====

FINALIDADE: 01 CREDITO EM CONTA  
REMETENTE : VIVA BICHO SUBSOCFMSPMBC  
BANCO: 341 - ITAU UNIBANCO S.A.  
AGENCIA: 0289-5 - FLORIANOPOLIS SC  
CONTA: 69.866-4

FAVORECIDO: ASAMED DISTRIBUIDORA E IMPORTADORA  
CPF/CNPJ: 07.281.329/0001-17  
VALOR: R\$ 3.091,32  
DEBITO EM: 25/09/2020  
=====

DOCUMENTO: 092501  
AUTENTICACAO SISBB: 6.C95.3A5.1B0.8A8.D2D



---

SISBB - SISTEMA DE INFORMACOES BANCO DO BRASIL  
04/10/2020 - AUTOATENDIMENTO - 15.30.26  
1489301489 SEGUNDA VIA 0001  
COMPROVANTE DE TRANSFERENCIA  
COMPROVANTE DE  
TED - TRANSFERENCIA ELETRONICA DISPONIVEL  
CLIENTE: VIVA BICHO SUBSOCFMSPMBC  
AGENCIA: 1489-3 CONTA: 30.793-9  
=====

FINALIDADE: 01 CREDITO EM CONTA  
REMETENTE : VIVA BICHO SUBSOCFMSPMBC  
BANCO: 756 - BANCO COOPERATIVO DO BRASIL S.A.  
AGENCIA: 3249-2 - SICOOB SC CREDIODONTO  
CONTA: 4.960-3

FAVORECIDO: AFONSO HEUSSER JUNIOR E CIA LTDA  
CPF/CNPJ: 01.741.622/0001-33  
VALOR: R\$ 4.630,00  
DEBITO EM: 25/09/2020  
=====

DOCUMENTO: 092502  
AUTENTICACAO SISBB: 5.0C2.ED6.8C8.2BD.5F0

---

SISBB - SISTEMA DE INFORMACOES BANCO DO BRASIL  
04/10/2020 - AUTOATENDIMENTO - 15.30.26  
1489301489 SEGUNDA VIA 0004

COMPROVANTE DE TRANSFERENCIA

COMPROVANTE DE

TED - TRANSFERENCIA ELETRONICA DISPONIVEL

CLIENTE: VIVA BICHO SUBSOCFMSPMBC

AGENCIA: 1489-3 CONTA: 30.793-9

=====

FINALIDADE: 01 CREDITO EM CONTA

REMETENTE : VIVA BICHO SUBSOCFMSPMBC

BANCO: 756 - BANCO COOPERATIVO DO BRASIL S.A.

AGENCIA: 3069-4 - SICOOB MAXICREDITO SC

CONTA: 188.908-7

FAVORECIDO: POSTO MAIOCHI CAMBORIU LTDA

CPF/CNPJ: 05.697.307/0001-07

VALOR: R\$ 200,00

DEBITO EM: 25/09/2020

=====

DOCUMENTO: 092503

AUTENTICACAO SISBB: D.F1B.C1C.573.9F9.F60



---

SISBB - SISTEMA DE INFORMACOES BANCO DO BRASIL  
04/10/2020 - AUTOATENDIMENTO - 15.30.26  
1489301489 SEGUNDA VIA 0004  
COMPROVANTE DE TRANSFERENCIA  
COMPROVANTE DE  
TED - TRANSFERENCIA ELETRONICA DISPONIVEL  
CLIENTE: VIVA BICHO SUBSOCFMSPMBC  
AGENCIA: 1489-3 CONTA: 30.793-9  
=====

FINALIDADE: 01 CREDITO EM CONTA  
REMETENTE : VIVA BICHO SUBSOCFMSPMBC  
BANCO: 237 - BANCO BRADESCO S.A.  
AGENCIA: 7223-0 - AV. CENTRAL  
CONTA: 34.872-4

FAVORECIDO: LIVE LABORATORIO DE ANALISES VETERI  
CPF/CNPJ: 29.990.656/0001-80  
VALOR: R\$ 3.835,83  
DEBITO EM: 25/09/2020  
=====

DOCUMENTO: 092504  
AUTENTICACAO SISBB: B.1D4.F20.6CC.BA4.06A

---

25/09/2020 - BANCO DO BRASIL - 11:55:57  
148901489 SEGUNDA VIA 0009

COMPROVANTE DE TRANSFERENCIA  
DE CONTA CORRENTE P/ CONTA CORRENTE

CLIENTE: VIVA BICHO SUBSOCFMSPMBC  
AGENCIA: 1489-3 CONTA: 30.793-9

=====

DATA DA TRANSFERENCIA	25/09/2020
NR. DOCUMENTO	553.420.000.324.100
VALOR TOTAL	839,69

\*\*\*\*\* TRANSFERIDO PARA:

CLIENTE: AGRO VETERINARIA TIMBO LT  
AGENCIA: 3420-7 CONTA: 324.100-9  
NR. DOCUMENTO 551.489.000.030.793

=====

NR.AUTENTICACAO	3.A19.230.03D.8CF.41B
-----------------	-----------------------



---

25/09/2020 - BANCO DO BRASIL - 11:55:58  
148901489 SEGUNDA VIA 0004  
COMPROVANTE DE TRANSFERENCIA  
DE CONTA CORRENTE P/ CONTA CORRENTE

CLIENTE: VIVA BICHO SUBSOCFMSPMBC  
AGENCIA: 1489-3 CONTA: 30.793-9  
=====

DATA DA TRANSFERENCIA	25/09/2020
NR. DOCUMENTO	553.155.000.116.631
VALOR TOTAL	1.008,29

\*\*\*\*\* TRANSFERIDO PARA:  
CLIENTE: REALPET DIST LTDA  
AGENCIA: 3155-0 CONTA: 116.631-X  
NR. DOCUMENTO 551.489.000.030.793  
=====

NR. AUTENTICACAO	0.09F.008.93E.CBA.91B
------------------	-----------------------

---

TransaÃ§Ã£o efetuada com sucesso por: JC830445 PATRICIA APARECIDA.



Por respeito à vida.

## Assoc. Viva Bicho de Proteção aos Animais

CNPJ: 06.156.776.0001-81

### RELATORIO

OS RECURSOS DA PARCELA TRES DO PRIMEIRO ADITIVO AO TERMO DE COLABORAÇÃO 003/2019 FORAM APLICADOS NOS SEGUINTE PRODUTOS E PRESTAÇÃO DE SERVIÇO:

CASTRAÇÕES TERCEIRIZADAS = 4.630,00

51 animais

+ CASTRAÇÕES SEDE = 155 animais

CANINOS MACHOS = 55 FELINOS MACHOS = 45

CANINOS FEMEA = 58 FELINOS FEMEAS = 38

TOTAL = CASTRAÇÕES = 206 ANIMAIS

ATENDIMENTOS EMERGENCIAIS = R\$ 7.771,00

ANIMAIS ATENDIDOS 37 (INCLUINDO CIRURGIAS)

ATENDIMENTOS (CONSULTA E PROCEDIMENTOS) = SEDE 98

CIRURGIAS SEDE = 6

REMÉDIOS, EXAMES, VACINA, TESTES, PRODUTOS =

LIVE LABORATORIO = 3.835,83 ( EXAMES)

POSTO MAIOCHI = 200,00 (COMBUSTIVEL)

ASAMED = 3091,32 (produtos e medicamentos vet. )conforme n.f. anexa

AGROTIMBÓ = 839,69 (produtos e medicamentos vet. ) conforme n. f. anexa

LONDRIVET = 1288,63 ( medicamentos vet.) Conforme n.f. anexa

REALPET = 1008,29

At,Te

BC, 29/09/2020

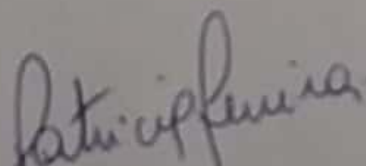
  
PATRICIA A. H. FERREIRA





**MINISTÉRIO DA FAZENDA**  
**Secretaria da Receita Federal do Brasil**  
**Procuradoria-Geral da Fazenda Nacional**

**CERTIDÃO NEGATIVA DE DÉBITOS RELATIVOS AOS TRIBUTOS FEDERAIS E À DÍVIDA  
ATIVA DA UNIÃO**

**Nome: ASSOCIACAO VIVA BICHO DE PROTECAO AOS ANIMAIS DE BALNEARIO CAMBORIU**  
**CNPJ: 06.156.776/0001-81**

Ressalvado o direito de a Fazenda Nacional cobrar e inscrever quaisquer dívidas de responsabilidade do sujeito passivo acima identificado que vierem a ser apuradas, é certificado que não constam pendências em seu nome, relativas a créditos tributários administrados pela Secretaria da Receita Federal do Brasil (RFB) e a inscrições em Dívida Ativa da União (DAU) junto à Procuradoria-Geral da Fazenda Nacional (PGFN).

Esta certidão é válida para o estabelecimento matriz e suas filiais e, no caso de ente federativo, para todos os órgãos e fundos públicos da administração direta a ele vinculados. Refere-se à situação do sujeito passivo no âmbito da RFB e da PGFN e abrange inclusive as contribuições sociais previstas nas alíneas 'a' a 'd' do parágrafo único do art. 11 da Lei nº 8.212, de 24 de julho de 1991.

A aceitação desta certidão está condicionada à verificação de sua autenticidade na Internet, nos endereços <<http://rfb.gov.br>> ou <<http://www.pgfn.gov.br>>.

Certidão emitida gratuitamente com base na Portaria Conjunta RFB/PGFN nº 1.751, de 2/10/2014.

Emitida às 18:18:44 do dia 08/03/2020 <hora e data de Brasília>.

Válida até 04/09/2020.

Código de controle da certidão: **8052.10A7.3C81.A8C3**

Qualquer rasura ou emenda invalidará este documento.



PODER JUDICIÁRIO  
JUSTIÇA DO TRABALHO

## **CERTIDÃO NEGATIVA DE DÉBITOS TRABALHISTAS**

CNPJ: 06.156.776/0001-81

Certidão nº: 21595653/2020

Expedição: 03/09/2020, às 20:12:48

Validade: 01/03/2021 - 180 (cento e oitenta) dias, contados da data de sua expedição.

Certifica-se que o CNPJ sob o nº **06.156.776/0001-81**, **NÃO CONSTA** do Banco Nacional de Devedores Trabalhistas.

Certidão emitida com base no art. 642-A da Consolidação das Leis do Trabalho, acrescentado pela Lei nº 12.440, de 7 de julho de 2011, e na Resolução Administrativa nº 1470/2011 do Tribunal Superior do Trabalho, de 24 de agosto de 2011.

Os dados constantes desta Certidão são de responsabilidade dos Tribunais do Trabalho e estão atualizados até 2 (dois) dias anteriores à data da sua expedição.

Certidão expedida sem indicação do nome/razão social, tendo em vista que o CPF/CNPJ consultado não figura na última versão da base de dados da Receita Federal do Brasil - RFB enviada ao Tribunal Superior do Trabalho - TST. Para saber a situação desse CPF/CNPJ, consulte o sítio da RFB ([www.receita.fazenda.gov.br](http://www.receita.fazenda.gov.br)).

No caso de pessoa jurídica, a Certidão atesta a empresa em relação a todos os seus estabelecimentos, agências ou filiais.

A aceitação desta certidão condiciona-se à verificação de sua autenticidade no portal do Tribunal Superior do Trabalho na Internet (<http://www.tst.jus.br>).

Certidão emitida gratuitamente.

### **INFORMAÇÃO IMPORTANTE**

Do Banco Nacional de Devedores Trabalhistas constam os dados necessários à identificação das pessoas naturais e jurídicas inadimplentes perante a Justiça do Trabalho quanto às obrigações estabelecidas em sentença condenatória transitada em julgado ou em acordos judiciais trabalhistas, inclusive no concernente aos recolhimentos previdenciários, a honorários, a custas, a emolumentos ou a recolhimentos determinados em lei; ou decorrentes de execução de acordos firmados perante o Ministério Público do Trabalho ou Comissão de Conciliação Prévia.



**SANTA CATARINA**  
**PREFEITURA MUNICIPAL DE BALNEARIO CAMBORIU**  
**Secretaria da Fazenda**

**CERTIDÃO NEGATIVA DE  
ISSQN**

Nº 156190/2020

Requerente: ASSOCIACAO VIVA BICHO DE PROTECAO AOS ANIMAIS DE  
BALNEARIO C

Data: 03/09/2020

Código: 121208

**Identificação do Contribuinte**

<b>Nome:</b>	ASSOCIACAO VIVA BICHO DE PROTECAO AOS ANIMAIS DE BALNEARIO C	<b>Código:</b>	121208
<b>Endereço:</b>	RUA SIRIA, 394 - DAS NACOES		
<b>Município:</b>	BALNEARIO CAMBORIU	<b>CEP:</b>	88338-135
<b>CNPJ/CPF:</b>	06.156.776/0001-81	<b>UF:</b>	SC

**Identificação do Alvará**

<b>Nome Fantasia:</b>	<b>Alvará:</b>	153269
<b>Data Início Atividades:</b>	<b>Porte:</b>	
<b>Atividades:</b>		

**Finalidade da Certidão**

**Finalidade:**  
Comprovação junto ao Estado

Ressalvado o direito da Fazenda Municipal cobrar e inscrever quaisquer dívidas de responsabilidade do sujeito passivo acima identificado que vierem a ser apuradas, é certificado que não constam pendências em seu nome, relativas a tributos administrados pela Secretaria da Fazenda Municipal.

A aceitação desta certidão está condicionada à verificação de sua autenticidade na Internet, no endereço <<http://www.balneariocamboriu.sc.gov.br>>.

BALNEARIO CAMBORIU, 3 de setembro de 2020.

Código de Controle da Certidão: **2020156190**

Esta certidão terá Validade pelo período de 90 dias

Certidão emitida gratuitamente.

Atenção: qualquer rasura ou emenda invalidará este documento.



[Voltar](#)[Imprimir](#)

## **Certificado de Regularidade do FGTS - CRF**

**Inscrição:** 06.156.776/0001-81

**Razão Social:** ASSOCIACAO VIVA BICHO PROT ANIMAIS BALNEARIO CAMBORIU

**Endereço:** R JOSE ALVES CABRAL 104 / NOVA ESPERANCA / BALNEARIO CAMBORIU  
/ SC / 88336-030

A Caixa Econômica Federal, no uso da atribuição que lhe confere o Art. 7, da Lei 8.036, de 11 de maio de 1990, certifica que, nesta data, a empresa acima identificada encontra-se em situação regular perante o Fundo de Garantia do Tempo de Serviço - FGTS.

O presente Certificado não servirá de prova contra cobrança de quaisquer débitos referentes a contribuições e/ou encargos devidos, decorrentes das obrigações com o FGTS.

**Validade:** 27/08/2020 a 25/09/2020

**Certificação Número:** 2020082704035892579155

Informação obtida em 03/09/2020 20:16:57

A utilização deste Certificado para os fins previstos em Lei esta condicionada a verificação de autenticidade no site da Caixa:  
**[www.caixa.gov.br](http://www.caixa.gov.br)**



**MINISTÉRIO DA FAZENDA**  
**Secretaria da Receita Federal do Brasil**  
**Procuradoria-Geral da Fazenda Nacional**

**CERTIDÃO NEGATIVA DE DÉBITOS RELATIVOS AOS TRIBUTOS FEDERAIS E À DÍVIDA  
ATIVA DA UNIÃO**

**Nome: ASSOCIACAO VIVA BICHO DE PROTECAO AOS ANIMAIS DE BALNEARIO CAMBORIU**  
**CNPJ: 06.156.776/0001-81**

Ressalvado o direito de a Fazenda Nacional cobrar e inscrever quaisquer dívidas de responsabilidade do sujeito passivo acima identificado que vierem a ser apuradas, é certificado que não constam pendências em seu nome, relativas a créditos tributários administrados pela Secretaria da Receita Federal do Brasil (RFB) e a inscrições em Dívida Ativa da União (DAU) junto à Procuradoria-Geral da Fazenda Nacional (PGFN).

Esta certidão é válida para o estabelecimento matriz e suas filiais e, no caso de ente federativo, para todos os órgãos e fundos públicos da administração direta a ele vinculados. Refere-se à situação do sujeito passivo no âmbito da RFB e da PGFN e abrange inclusive as contribuições sociais previstas nas alíneas 'a' a 'd' do parágrafo único do art. 11 da Lei nº 8.212, de 24 de julho de 1991.

A aceitação desta certidão está condicionada à verificação de sua autenticidade na Internet, nos endereços <<http://rfb.gov.br>> ou <<http://www.pgfn.gov.br>>.

Certidão emitida gratuitamente com base na Portaria Conjunta RFB/PGFN nº 1.751, de 2/10/2014.

Emitida às 18:18:44 do dia 08/03/2020 <hora e data de Brasília>.

Válida até 04/09/2020.

Código de controle da certidão: **8052.10A7.3C81.A8C3**

Qualquer rasura ou emenda invalidará este documento.

**PARECER REGULAR**

Parcela nº 03/12	Mês: SETEMBRO
Entidade: ASSOCIAÇÃO VIVA BICHO DE PROTEÇÃO AOS ANIMAIS	CNPJ: 06.156.776/0001-81
1º ADITIVO AO TERMO DE COLABORAÇÃO FMS 003/2019	Nota de Empenho: 5475/2020
Fundo Repassador: FUNDO MUNICIPAL DA SAÚDE	Data do Repasse: 23/09/2020

**PARECER**

Tratam os autos da prestação de contas de recursos repassados por meio do **1º ADITIVO AO TERMO DE COLABORAÇÃO FMS Nº 003/2019**, ref. a **3ª parcela, no valor de R\$ 21.500,00** (vinte e um mil e quinhentos reais) por mês, cujo objeto é o recolhimento, para fins de cuidados e castração animal, de cães e gatos de rua e de propriedade de pessoas de baixa renda, da cidade de Balneário Camboriú, visando o controle populacional e de zoonoses, além de outros cuidados como desverminação, controle de parasitas e vacinas.

Da análise do processo de prestação de contas em epígrafe, constatou-se a presença dos elementos e formalidades exigidos pela legislação vigente (Lei 13.019/2014). Quanto aos documentos apresentados, entende-se que os mesmos comprovam adequadamente a aplicação dos recursos nas finalidades para que foram concedidos. A documentação comprobatória da realização das despesas está apresentada em via original e revestida das formalidades legais.

Sendo assim, considera-se REGULAR em forma e conteúdo a presente prestação de contas.

Dessa forma, encaminhamos as prestações de contas para análise e aprovação.

Sendo estas as considerações, submetem-se aos autos à apreciação do Gestor do Fundo Municipal de Saúde.

Balneário Camboriú, 06 de outubro de 2020.