ESTADO DE SANTA CATARINA
PREFEITURA MUNICIPAL DE BALNEÁRIO CAMBORIÚ
SECRETARIA DE SAÚDE E SANEAMENTO DE BALNEÁRIO CAMBORIÚ
FUNDO MUNICIPAL DE SAÚDE - FMS

PREFEITURA BALNEÁRIO CAMBORIÚ

PROCESSO DE PRESTAÇÃO DE CONTAS

PROCESSO Nº: 011/2018		RELATÓRIO: 04-17-02-18		
ENTIDADE BENEFICIADA: ASSOC. VIVA BICHO DE PROTEÇÃO AOS ANIMAIS				
CNPJ: 06.156.776/0001-81		FONE: 3263-1020		
ENDEREÇO: Rua José Alves Cabral nº 104				
RESPONSÁVEL Pamela Israelson		CPF [redacted]		
CONVÊNIO PMBC/SEAG Nº 022/2017 EMPENHO 757/2018	FUNDO REPASSADOR Nº FMS - 003/2017	VALOR DA PARCELA R$: 21.500,00	PARCELA Nº 1ª do 2º T. AD.	REPASSE EM: 31/01/2018
Recebimento do Processo		DOC Nº	DATA: 21/02/2018	
Análise				
Notificação / Diligência				
Tomada de Contas Especial				
Remessa à Secretaria da Fazenda para emissão da CDA e cobrança de débito				
Remessa à Câmara de Vereadores				
Remessa ao Tribunal de Contas				
Remessa ao Departamento de Contabilidade				
Encerramento do Processo				

11/2018

CONTROLE INTERNO PAG 02

ASSOCIAÇÃO VIVA BICHO DE PROTEÇÃO AOS ANIMAIS

CNPJ 06.156.776/0001-81

BALANCETE DE PRESTAÇÕES DE CONTAS

Fevereiro/2018

Recebido em 21/02/2018

Ass: Enio H. Gonçalves

PREFEITURA MUNICIPAL DE BAL. CAMBORIU

SECRETARIA DA SAÚDE

PROJETO DE CASTRAÇÃO

LEI 3170/2010

CONTROLE INTERNO
PÁG 03

BALANCETE DE PRESTAÇÃO DE CONTAS

ENTIDADE: ASSOCIAÇÃO VIVA BICHO DE PROTEÇÃO AOS ANIMAIS DE BALNEÁRIO CAMBORIÚ	
CNPJ: 06.156.776/0001-81	FONE :3263-1020
ENDEREÇO: RUA JOSE ALVES CABRAL 104	CEP:88.338-135
E-MAIL: adotado@vivabicho.org	
RESPONSÁVEL: PAMELA ISRAELSON	CPF: [redacted]
TERMO DE FOMENTO PMBC 022/2017 - FMS 003/2017	PARCELA N°01 – 1° Termo Aditivo
SITE DA PUBLICAÇÃO DA PRESTAÇÃO DE CONTAS: WWW.VIVABICHO.ORG	
DATA DA PUBLICAÇÃO: 21 de Fevereiro de 2018.	

Objeto do Convênio: CASTRAÇÃO DE CÃES E GATOS, MACHOS OU FÊMEAS DE POPULAÇÃO DE BAIXA RENDA E TAMBÉM COMPRA DE REMÉDIOS, VACINAS E MATERIAL HOSPITALAR.

DOCUMENTO		CHEQUE N°	HISTÓRICO	RECEBIMENTOS	PAGAMENTOS
NÚMERO	DATA				
	31/01		TRANSFERÊNCIA ON LINE	21.500,00	
	01/02		MILENE FERRI		2.240,00
	01/02		ASAMED DISTRIBUIDORA		2.802,20
	01/02		AUTO POSTO DIPLOMATA		130,00
	02/02		JACKSON RENATO		2.320,00
	06/02		ARYSANDRO MEDEIROS		1.645,00
	06/02		CLINICA VETERINARIA LA PET		3.312,40
	06/02		MILENE FERRI		2.280,00
	06/02		ASAMED DISTRIBUIDORA		269,68
	06/02		LONDRIVET LTDA.		5.902,88
	08/02		BASSO E PANCOTTE		353,21
	08/02		AGRO VETERINARIA TIMBO		244,63
	09/02				
			TOTAIS	21.500,00	21.500,00

LOCAL E DATA :BALNEÁRIO CAMBORIU, 21 DE FEVEREIRO DE 2018.	
ASSINATURA DO RESPONSÁVEL (ASS. NOME E CARGO)	CONTADOR/TEC.CONTABILIDADE (ASS. NOME E CARGO)

A33B161519614445028
16/02/2018 15:32:12

Consultas - Extrato de conta corrente

Cliente - Conta atual

Agência 1489-3
Conta corrente 30793-9 VIVA BICHO SUBSOCFMSPMBC
Período do extrato de 31 / 01 / 2018 até 16 / 02 / 2018

Lançamentos

Dt. balancete	Dt. movimento	Ag. origem	Lote	Histórico	Documento	Valor R$	Saldo
05/01/2018		0000	00000	000 Saldo Anterior			0,00 C
31/01/2018		1489	99026	870 Transferência recebida 31/01 1489 231701-X FMS MOVIMENTO	661.489.000.231.701	21.500,00 C	
31/01/2018		0000	13113	310 Tar DOC/TED Eletrônico Tarifa pendente referente a 05/01/2018	850.310.801.688.512	9,40 D	
31/01/2018		0000	13113	435 Tarifa Pacote de Serviços Tarifa pendente referente a 22/01/2018	890.310.800.291.451	42,00 D	
31/01/2018		0000	13113	142 Tarifa SMS - Mês Anterior Tarifa pendente referente a 10/01/2018	890.310.801.498.916	6,50 D	21.442,10 C
01/02/2018		0000	13105	166 Emissão de DOC 341 6615 00063513013 MILENE FERRI	20.101	2.240,00 D	
01/02/2018		0000	13105	166 Emissão de DOC 341 0289 007281329000117 ASAMED DISTRI	20.102	2.802,20 D	
01/02/2018		0000	13105	166 Emissão de DOC 341 8490 002614263000116 AUTO POSTO DI	20.103	130,00 D	
01/02/2018		0000	13113	310 Tar DOC/TED Eletrônico Tarifa referente a 01/02/2018	860.321.000.044.871	9,70 D	
01/02/2018		0000	13113	310 Tar DOC/TED Eletrônico Tarifa referente a 01/02/2018	860.321.000.044.872	9,70 D	
01/02/2018		0000	13113	310 Tar DOC/TED Eletrônico	860.321.000.044.873	9,70 D	16.240,80 C

CONTROLE INTERNO PÁG 04

16/02/2018 15:33

			Tarifa referente a 01/02/2018			
02/02/2018	1489	99015	470 Transferência enviada	551.489.000.113.226	2.320,00 D	13.920,80 C
			02/02 1489 113226-1 JACKSON RENATO			
06/02/2018	0000	13105	166 Emissão de DOC	20.601	1.645,00 D	
			104 3523 03983260969 ARYSANDRO MEDEIRO			
06/02/2018	0000	13105	166 Emissão de DOC	20.602	3.312,40 D	
			341 1412 015032525000186 CLINICA VETER			
06/02/2018	0000	13105	166 Emissão de DOC	20.603	2.280,00 D	
			341 6615 00063513013 MILENE FERRI			
06/02/2018	0000	13105	166 Emissão de DOC	20.604	269,68 D	
			341 0289 007281329000117 ASAMED DISTRI			
06/02/2018	0000	13113	310 Tar DOC/TED Eletrônico	860.371.200.209.572	9,70 D	
			Tarifa referente a 06/02/2018			
06/02/2018	0000	13113	310 Tar DOC/TED Eletrônico	860.371.200.209.573	9,70 D	
			Tarifa referente a 06/02/2018			
06/02/2018	0000	13113	310 Tar DOC/TED Eletrônico	860.371.200.209.574	9,70 D	
			Tarifa referente a 06/02/2018			
06/02/2018	0000	13113	310 Tar DOC/TED Eletrônico	860.371.200.209.575	9,70 D	6.374,92 C
			Tarifa referente a 06/02/2018			
08/02/2018	1489	99015	470 Transferência enviada	553.407.000.008.211	5.902,88 D	
			08/02 3407 8211-2 LONDRIVET LTDA			
08/02/2018	1489	99015	470 Transferência enviada	554.016.000.139.989	353,21 D	118,83 C
			08/02 4016 BASSO E P 00006156776000181			
09/02/2018	1489	99015	870 Transferência recebida	551.489.000.050.793	125,80 C	
			09/02 1489 50793-8 ASS VIVA BICHO			
09/02/2018	1489	99015	470 Transferência enviada	553.420.000.324.100	244,63 D	0,00 C
			09/02 3420 324100-9 AGRO VETERINAR			
16/02/2018	0000	00000	999 S A L D O			0,00 C

OBSERVAÇÕES :

CONTROLE INTERNO PÁG 95

CONTROLE INTERNO
PÁG 06

Pet Shop Bicho da Praia

MILENE FERRI - ME
Rua 1101, nº 88 - Loja 01 - Ed. Oscar Bremer - Centro - Fone: (47) 3056.5155
88330-774 - Balneário Camboriú - Santa Catarina
CNPJ: 09.587.533/0001-96 - Inscr. Est.: 255.630.131 - Inscr. Mun. 147266

NOTA FISCAL PRESTAÇÃO DE SERVIÇOS - SÉRIE "A"

1.a Via Destinatário **Nº** 002087

Data da Emissão: 1 / 02 / 2018

Cliente: Associação Proteção Animal Viva Bicho
Endereço: R. José Alves Cabral
Cidade: B. Camboriú Bairro: N. Esperança UF: SC
CNPJ: Inscrição Estadual:
Cond. Pgto.:

Quant.	Unid.	Discriminação do Serviço	Preço Unitário	TOTAL
20		Castrações de Cadelas	100,00	2000,00
1		Castração de Cão	80,00	80,00
2		Castração de gatas	80,00	160,00

Milene Ferri
MÉDICA VETERINÁRIA
CRMV/SC 3951

Imposto Sobre Serviços de Qualquer Natureza
Não vale como recibo.

TOTAL DOS SERVIÇOS R$
Imposto Municipal ____ % R$
VALOR TOTAL DESTA NOTA R$ 2240,00

Gráfica Cosmos Ltda-ME - Rua 2000, nº 665 - centro - Balneário Camboriú - SC - Inscrição CNPJ: 08.106.104/0001-97
Inscrição Estadual: 255.213.646 - 03 blocos 50x3 002051 a 002200 - Autorização Fiscal nº 20087891 de 07/05/2015.

CERTIFICO que o Material/Serviço constante desta documento foi Recebido/Prestado e aceito
Em 01/02/2018
Nome
Cargo Matrícula

CONTROLE INTERNO
PÁG
07

EMPRESA

Emissão de comprovantes - 3o nível

SISBB - SISTEMA DE INFORMACOES BANCO DO BRASIL
16/02/2018 - AUTOATENDIMENTO - 15.29.27
1489301489 SEGUNDA VIA 0009
COMPROVANTE DE TRANSFERENCIA
COMPROVANTE DE
DOC ELETRONICO
CLIENTE: VIVA BICHO SUBSOCFMSPMBC
AGENCIA: 1489-3 CONTA: 30.793-9

FINALIDADE: 01 CREDITO EM CONTA CORRENTE
REMETENTE : VIVA BICHO SUBSOCFMSPMBC
BANCO: 341 - ITAU UNIBANCO S.A.
AGENCIA: 6615-X - BALNEARIO CAMBORIU/AV.ESTADO
CONTA: 5.635-2

FAVORECIDO: MILENE FERRI

[redacted]
VALOR: R$ 2.240,00
DEBITO EM: 01/02/2018

DOCUMENTO: 020101
AUTENTICACAO SISBB: D.BF7.2CD.884.882.5A7

CONTROLE INTERNO PAG 08

SISBB - SISTEMA DE INFORMACOES BANCO DO BRASIL
16/02/2018 - AUTOATENDIMENTO - 15.29.27
1489301489 SEGUNDA VIA 0015
COMPROVANTE DE TRANSFERENCIA
COMPROVANTE DE
DOC ELETRONICO
CLIENTE: VIVA BICHO SUBSOCFMSPMBC
AGENCIA: 1489-3 CONTA: 30.793-9

FINALIDADE: 01 CREDITO EM CONTA CORRENTE
REMETENTE : VIVA BICHO SUBSOCFMSPMBC
BANCO: 341 - ITAU UNIBANCO S.A.
AGENCIA: 0289-5 - FLORIANOPOLIS SC
CONTA: 69.866-4

FAVORECIDO: ASAMED DISTRIBUIDORA E IMPORTADORA
CPF/CNPJ: 07.281.329/0001-17
VALOR: R$ 2.802,20
DEBITO EM: 01/02/2018

DOCUMENTO: 020102
AUTENTICACAO SISBB: F.358.00A.6F8.1B2.A5C

ASAMED DISTRIBUIDORA DE PRODUTOS MEDICO-FARMACEUTICOS LTDA - ME

Rua Independencia, 1163
Aeroporto
SAO JOSE SC
88113-250
48 30545714

DANFE
DOCUMENTO AUXILIAR DE NOTA FISCAL ELETRÔNICA

0 - ENTRADA
1 - SAÍDA | 1

Nº 113.273
SÉRIE 1
Folha 1 de 3

CHAVE DE ACESSO
4218 0207 2813 2900 0117 5500 1000 1132 7310 0005 6831

Consulta de autenticidade no portal nacional da NF-e:
www.nfe.fazenda.gov.br/portal
ou no site da SEFAZ Autorizadora

PÁG 09

NATUREZA DA OPERAÇÃO
Venda de mercadoria adquirida ou recebida de terceiros

PROTOCOLO DE AUTORIZAÇÃO DE USO
342180014306275 01/02/2018 13:58:43

INSCRIÇÃO ESTADUAL	INSC. ESTADUAL SUBST. TRIBUTÁRIO	CNPJ
254.952.844		07.281.329/0001-17

DESTINATÁRIO/REMETENTE

NOME/RAZÃO SOCIAL	CNPJ	DATA DA EMISSÃO
ASSOC. VIVA BICHO DE PROT. DOS ANIMAIS DE BAL. CAMBORIU	06.156.776/0001-81	01/02/2018

ENDEREÇO	BAIRRO/DISTRITO	CEP	DATA DA SAÍDA/ENTRADA
Rua José Alves Cabral 104	NOVA ESPERANCA	88336030	01/02/2018

MUNICÍPIO	FONE/FAX	UF	INSCRIÇÃO ESTADUAL	HORA DA SAÍDA
BALNEARIO CAMBORIU	47-3367-8355	SC	ISENTO	13:58

FATURA

NÚMERO	VENCIMENTO	VALOR	NÚMERO	VENCIMENTO	VALOR	NÚMERO	VENCIMENTO	VALOR	NÚMERO	VENCIMENTO	VALOR	NÚMERO	VENCIMENTO	VALOR
113273/1	01/02/18	2.802,20												

CÁLCULO DO IMPOSTO

BASE DE CÁLCULO DO ICMS	VALOR DO ICMS	VALOR ICMS DESONERADO	BASE DE CÁLCULO ICMS ST	VALOR DO ICMS ST	VALOR TOTAL DOS PRODUTOS
2.802,20	476,40	0,00	0,00	0,00	2.802,20
VALOR DO FRETE	**VALOR DO SEGURO**	**DESCONTO**	**OUTRAS DESPESAS ACESSÓRIAS**	**VALOR DO IPI**	**VALOR TOTAL DA NOTA**
0,00	0,00	0,00	0,00	0,00	2.802,20

TRANSPORTADOR/VOLUMES TRANSPORTADOS

NOME/RAZÃO SOCIAL	FRETE POR CONTA	CÓDIGO ANTT	PLACA DO VEÍC.	UF	CNPJ/CPF
MICHELS	0-EMITENTE				76.875.491/0001-86

ENDEREÇO	MUNICÍPIO	UF	INSCRIÇÃO ESTADUAL
RUA FRANCISCO PEDRO MACHADO, 333 333	SAO JOSE / SC	SC	251773558

QUANTIDADE	ESPÉCIE	MARCA	NÚMERO	PESO BRUTO	PESO LÍQUIDO
4,00				0	0

DADOS DO PRODUTO

CÓDIGO PRODUTO	DESCRIÇÃO DO PRODUTO/SERVIÇO	NCM/SH	CST	CFOP	UNID.	QTDE.	VALOR UNITÁRIO	VALOR TOTAL	BASE ICMS	VALOR ICMS	VALOR IPI	ALÍQUOTA ICMS	ALÍQUOTA IPI
1124	DIAZEPAM 5 MG/ML 2ML INJ. C/5 AMP. (CONTROLADO) - PVC 1040 TEL 361 * MS 10370050200014 Lote: 4000121 x100 Val: 30.07.19	3004.90.63	000	5.102	AMP	100,00	1,81	181,00	181,00	30,77	0,00	17,00	0,00
	Valor aproximado dos tributos R$ 24,34 (13,45%) Fonte: IBPT												
1226	DOLOSAL 50MG/ML 2ML INJ. (PETIDINA) (CONTROLADO A1) 25 CORNETALIA * MS 10290010400020 Lote: 17005717 x30 Val: 30.09.20	3004.90.64	000	5.102	AMP	30,00	4,17	125,10	125,10	21,27	0,00	17,00	0,00
	Valor aproximado dos tributos R$ 16,83 (13,45%) Fonte: IBPT												
1179	SULFATO DE MORFINA 10MG/ML 1ML (GEN) (A1-CONTROLADO) HIPOLABORE * MS 11430160 Lote: AZ009017 x20 Val: 30.08.19	3004.90.90	000	5.102	AMP	20,00	2,83	56,60	56,60	9,62	0,00	17,00	0,00
	Valor aproximado dos tributos R$ 7,61 (13,45%) Fonte: IBPT												
2129	CLORETO DE POTASSIO 19,1% - 10ML INJ SANITEC MS 1990260010047 Lote: D0211 x50 Val: 30.11.19	3004.90.99	000	5.102	AMP	50,00	0,48	24,00	24,00	4,08	0,00	17,00	0,00
	Valor aproximado dos tributos R$ 3,23 (13,46%) Fonte: IBPT												
1047	CAPTOPRIL (BRANSANGELI LAMEDID) MS 10300400174 Lote: 7611092 x2 Val: 30.09.22	9018.90.10	200	5.102	PCA	2,00	3,79	7,58	7,58	1,29	0,00	17,00	0,00
	Valor aproximado dos tributos R$ 2,72 (35,88%) Fonte: IBPT												
1117	BOLSA PVC COLAMA C/ SIMPLES 500ML C/ PEDIA-RP150/3P MS 80130050 Lote: 1035917 x1 Val: 30.10.19	3926.90.90	000	5.102	PCA	1,00	32,92	32,92	32,92	5,60	0,00	17,00	0,00
	Valor aproximado dos tributos R$ 8,93 (26,92%) Fonte: IBPT												
1276	FILTRAXPSA 3 - IV IM (NATALICIA) 50ML (AMPLOSPEC) (750) 00 OCIMELO * MS 10100100030058 Lote: 000305 x15 Val: 01.11.20	3004.20.59	000	5.102	AMP	15,00	2,56	38,40	38,40	6,53	0,00	17,00	0,00
	Valor aproximado dos tributos R$ 7,70 (13,44%) Fonte: IBPT												
2048	AGUA DESTILADA 10ML INJ SANITEC MS 15990260020045 Lote: 0XX2 x15 Val: 30.10.19 PMC: 0,52	3004.90.99	000	5.102	AMP	15,00	0,27	4,05	4,05	0,69	0,00	17,00	0,00
	Valor aproximado dos tributos R$ 0,54 (13,33%) Fonte: IBPT												
1011	SORO FISIOLOGICO 0,9% 500ML SOLAR SF (24) EQUIPLEX * MS 11770260010032 Lote: 1714008 x20 Val: 01.12.19 Lote: 1714092 x4 Val: 02.12.19	3004.90.09	000	5.102	FCO	20,00	3,79	75,80	75,80	12,89	0,00	17,00	0,00
	Valor aproximado dos tributos R$ 10,20 (13,46%) Fonte: IBPT												
2091	CATETER PUR/AV N°24 (AMARELO) (50) MIPRO MS 10324000013 Lote: 73903 x150 Val: 31.08.22	9018.39.24	000	5.102	PCA	150,00	1,39	208,50	208,50	35,43	0,00	17,00	0,00
	Valor aproximado dos tributos R$ 63,91 (30,65%) Fonte: IBPT												

DADOS ADICIONAIS

INFORMAÇÕES COMPLEMENTARES
Tipo de Cobrança Duplicata
Valor aproximado dos tributos R$ 589,04 Federal: R$ 95,55 Estadual: R$ 380,49 (14,23%) Fonte: IBPT AS17RJ
Prazo(s) 28(1) Inf. de entrega: Data Entrega: R$ 2,80 AVENIDA 2000 104 FUNDOS 104 NOVA ESPERANÇA - BALNEARIO CAMBORIU - SC - CEP 88336-030

CERTIFICO que o Material/Serviço constante deste documento foi Recebido/Prestado e aceito
Em _____
Nome _____
Cargo _____

RECLAMAÇÕES E DEVOLUÇÕES ATÉ 24 HORAS CONFERIR OS VOLUMES NO ATO DA ENTREGA

RESERVADO AO FISCO

ASAMED DISTRIBUIDORA DE PRODUTOS MEDICO-FARMACEUTICOS LTDA - ME

Rua Independencia, 1163

Anitas

SAO JOSE SC

88113-280

48 30345714

DANFE

DOCUMENTO AUXILIAR DE NOTA FISCAL ELETRÔNICA

0 - ENTRADA
1 - SAÍDA **1**

Nº 113.273

SÉRIE 1

Folha 2 de 3

CHAVE DE ACESSO
4218 0207 2813 2900 0117 5500 1000 1132 7310 0005 6831

Consulta de autenticidade no portal nacional da NF-e
www.nfe.fazenda.gov.br/portal
ou no site da SEFAZ Autorizadora

CONTROLE INTERNO PAG 10

NATUREZA DA OPERAÇÃO
Venda de mercadoria adquirida ou recebida de terceiros

PROTOCOLO DE AUTORIZAÇÃO DE USO
342180014306275 01/02/2018 13:58:43

INSCRIÇÃO ESTADUAL
254 952 844

INSC. ESTADUAL SUBST. TRIBUTÁRIO

CNPJ
07.281.329/0001-17

DADOS DO PRODUTO

CÓDIGO PRODUTO	DESCRIÇÃO DO PRODUTO	NCM/SH	CST ICMS	CFOP	UNID	QTDE	VALOR UNITÁRIO	VALOR TOTAL	BASE ICMS	VALOR ICMS	VALOR IPI	ALÍQUOTA ICMS	ALÍQUOTA IPI
846	DOXICLIN 100MG C/15COMP (DOXICICLINA) PHARLAB ** MS: 1410700370011 Lote: 095005 x40 Val: 30/07/19 PMC: 29,03	3004.20.99	000	5.102	CX	40,00	6,58	263,20	263,20	44,74	0,00	17,00	0,00
	Valor aproximado dos tributos R$ 35,80 (13,45%) Fonte: IBPT												
887	IVERMECTINA 6MG C/4 COMP. GER VITAPAN ** MS: 1038201670020 Lote: 43170 x13 Val: 31/05/19; Lote: 43638 x27 Val: 30/06/19 PMC: 22,91	3004.90.59	000	5.102	CX	40,00	6,01	240,40	240,40	40,87	0,00	17,00	0,00
	Valor aproximado dos tributos R$ 32,33 (13,45%) Fonte: IBPT												
2687	FIO NYLON 2/0 C/45 3/8CM C/1 3/8 TRG 45CM CT - (24) SHALON SERTIX MS: 10243410022 Lote: 3131017007 x96 Val: 30/10/22	3006.10.90	000	5.102	ENV	96,00	1,51	144,96	144,96	24,64	0,00	17,00	0,00
	Valor aproximado dos tributos R$ 0,00 (14,20%) Fonte: IBPT												
2691	FIO NYLON 3/0 C/45 3/8CM C/1 3/8 TRG 45CM CT (24) SHALON SERTIX MS: 10243410022 Lote: 3121017011 x168 Val: 30/10/22	3006.10.90	000	5.102	ENV	168,00	1,51	253,68	253,68	43,13	0,00	17,00	0,00
	Valor aproximado dos tributos R$ 10,65 (14,20%) Fonte: IBPT												
1752	FIO C/ BIOMADO 3/0 C/45 3/8CM 3/8 75CM TECNOFIO (C/37X) R$0 MS: 10378330015 Lote: 36171014 x96 Val: 31/08/22	3006.10.90	000	5.102	ENV	96,00	3,79	363,84	363,84	61,85	0,00	17,00	0,00
	Valor aproximado dos tributos R$ 15,28 (14,20%) Fonte: IBPT												
1780	ATAD. CREPON 15CMX1,5M NEVE * MS: 10224000049 Lote: 1710000224 x37 Val: 30/09/22; Lote: 1711000335 x23 Val: 30/11/22	3005.90.90	000	5.102	RLO	60,00	1,61	96,60	96,60	16,42	0,00	17,00	0,00
	Valor aproximado dos tributos R$ 12,99 (13,45%) Fonte: IBPT												
1775	ATAD. CREPON 30CMX1,2M NEVE * MS: 10224000049 Lote: 1710000265 x15 Val: 31/09/22	3005.90.90	000	5.102	RLO	15,00	1,89	28,35	28,35	4,82	0,00	17,00	0,00
	Valor aproximado dos tributos R$ 3,81 (13,44%) Fonte: IBPT												
1778	ATAD. CREPON 10CMX1,5M NEVE * MS: 10224000049 Lote: 1711000521 x15 Val: 30/11/22	3005.90.90	000	5.102	RLO	15,00	1,09	16,35	16,35	2,78	0,00	17,00	0,00
	Valor aproximado dos tributos R$ 2,20 (13,40%) Fonte: IBPT												
2454	GERMICIDAS 1LIQ 900ML (GERMIRIO) CICLOFARMA MS: 1325260100026 Lote: 161249017 x1 Val: 30/09/20	3808.94.19	000	5.102	LTR	1,00	21,89	21,89	21,89	3,72	0,00	17,00	0,00
	Valor aproximado dos tributos R$ 2,96 (13,52%) Fonte: IBPT												
1406	DETERGENTE NEUTRO P/INSTRUMENTAIS 1000ML VIC PHARMA * MS: 25351.612345.201314 Lote: 52973 x1 Val: 30/01/20	3402.90.39	000	5.102	LTR	1,00	15,46	15,46	15,46	2,63	0,00	17,00	0,00
	Valor aproximado dos tributos R$ 3,07 (19,92%) Fonte: IBPT												
[illegible]	LUVA CIRURG. EST N° 6,5 (200) SUPERMAX Lote: 12380 x10 Val: 01/04/20	4015.11.00	000	5.102	PAR	10,00	1,59	15,90	15,90	2,70	0,00	17,00	0,00
	Valor aproximado dos tributos R$ 3,37 (21,19%) Fonte: IBPT												
1909	LUVA CIRURG. EST N° 7,0 (200) SUPERMAX MS: 80105840005 Lote: 612382 x10 Val: 01/04/22	4015.19.00	000	5.102	PAR	10,00	1,59	15,90	15,90	2,70	0,00	17,00	0,00
	Valor aproximado dos tributos R$ 3,96 (24,93%) Fonte: IBPT												
2675	SERINGA DESC. 3ML C/ AG 25X6,0 (ROSCA) 500 SR MS: 80026180032 Lote: 19437 x500 Val: 30/12/21	9018.31.10	000	5.102	PCA	500,00	0,26	130,00	130,00	22,10	0,00	17,00	0,00
	Valor aproximado dos tributos R$ 27,56 (21,20%) Fonte: IBPT												
1586	TUBO COLETA PLASTICO C/ EDTA 4ML ROXO C/100 LABORIMPORT Lote: 171205 x2 Val: 30/11/18	9018.39.99	200	5.102	CX	2,00	54,90	109,80	109,80	18,67	0,00	17,00	0,00
	Valor aproximado dos tributos R$ 32,04 (29,18%) Fonte: IBPT												
1762	ESPARAD. COMUM 30X45 (24) MISSNER * MS: 80003300007 Lote: BSE2806/1 x10 Val: 09/01/20	3005.10.90	000	5.102	RLO	10,00	7,02	70,21	70,21	11,94	0,00	17,00	0,00
	Valor aproximado dos tributos R$ 9,44 (13,45%) Fonte: IBPT												
2775	METRONIDAZOL 250MG C/20COM - GEN. NEO QUIMICA MS: 1558400800026 Lote: B17K1148 x5 Val: 30/12/19 PMC: 9,99	3004.90.66	000	5.102	CX	5,00	6,79	33,95	33,95	5,77	0,00	17,00	0,00
	Valor aproximado dos tributos R$ 4,57 (13,46%) Fonte: IBPT												
1234	METRONIDAZOL 400MG C/24 COMP (HELMIZOL) TEUTO * MS: 1037800710118 Lote: 26911399 x3 Val: 30/08/19 PMC: 24,10	3004.90.66	000	5.102	CX	3,00	9,35	28,04	28,04	4,77	0,00	17,00	0,00
	Valor aproximado dos tributos R$ 3,77 (13,45%) Fonte: IBPT												
2220	CETOCONAZOL 200MG C/30 COMP GEN PHARLAB ** MS: 1410700600019 Lote: 113050 x5 Val: 30/10/19 PMC: 23,02	3004.90.77	000	5.102	CX	5,00	9,28	46,40	46,40	7,89	0,00	17,00	0,00
	Valor aproximado dos tributos R$ 6,24 (13,45%) Fonte: IBPT												
2468	CETOCONAZOL CREME 20MG G 30G GEN SOBRALAB 1709600570015 Lote: 616513 x20 Val: 30/11/18 PMC: 23,36	3004.90.77	000	5.102	TUB	20,00	3,49	69,87	69,87	11,88	0,00	17,00	0,00
	Valor aproximado dos tributos R$ 9,40 (13,45%) Fonte: IBPT												

ASAMED DISTRIBUIDORA DE PRODUTOS MEDICO-FARMACEUTICOS LTDA - ME

Rua Independencia, 1163

Arcias

SAO JOSE SC

88117-280

48 30345714

DANFE

DOCUMENTO AUXILIAR DE NOTA FISCAL ELETRÔNICA

0 - ENTRADA
1 - SAÍDA **1**

Nº 113.273

SÉRIE 1

Folha 3 de 3

CHAVE DE ACESSO
4218 0207 2813 2900 0117 5500 1000 1132 7310 0005 6831

Consulta de autenticidade no portal nacional da NF-e:
www.nfe.fazenda.gov.br/portal
ou no site da SEFAZ Autorizadora

CONTROLE INTERNO PAG 11

NATUREZA DA OPERAÇÃO
Venda de mercadoria adquirida ou recebida de terceiros

PROTOCOLO DE AUTORIZAÇÃO DE USO
342180014306275 01/02/2018 13:58:43

INSCRIÇÃO ESTADUAL	INSC. ESTADUAL SUBST. TRIBUTÁRIO	CNPJ
254.952.844		07.281.329/0001-17

DADOS DO PRODUTO

CÓDIGO PRODUTO	DESCRIÇÃO DOS PRODUTOS	NCM/SH	CST / CSOSN	CFOP	UNID.	QTDE.	VALOR UNITÁRIO	VALOR TOTAL	BASE ICMS	VALOR ICMS	VALOR IPI	ALÍQUOTA ICMS	ALÍQUOTA IPI
6310	SERINGA DESC. 3ML C/AG 13X4,5 RESIDUAL ZERO (100) DESCARPACK * MS 10330669076 Lote: SSIAA0010A x100 Val: 30/09/22	9018.31.11	000	5.102	PCA	100,00	0,24	23,75	23,75	4,04	0,00	17,00	0,00
	Valor aproximado dos tributos R$ 5,94 (21,22%) Fonte: IBPT												
2235	EQUIPO MICRO GTNI LAT. FLEX BICO ROSCA (25) LABOR IMPORT Lote: 00052017 x30 Val: 06/05/20	9018.90.10	200	5.102	PCA	30,00	1,99	59,70	59,70	10,15	0,00	17,00	0,00
	Valor aproximado dos tributos R$ 21,44 (35,91%) Fonte: IBPT												

CONTROLE INTERNO
PÁG
12

SISBB - SISTEMA DE INFORMACOES BANCO DO BRASIL
16/02/2018 - AUTOATENDIMENTO - 15.29.28
1489301489 SEGUNDA VIA 0017
COMPROVANTE DE TRANSFERENCIA
COMPROVANTE DE
DOC ELETRONICO
CLIENTE: VIVA BICHO SUBSOCFMSPMBC
AGENCIA: 1489-3 CONTA: 30.793-9

==========

FINALIDADE: 01 CREDITO EM CONTA CORRENTE
REMETENTE : VIVA BICHO SUBSOCFMSPMBC
BANCO: 341 - ITAU UNIBANCO S.A.
AGENCIA: 8490-5 - BALNEARIO CAMBORIU/CENTRO
CONTA: 20.067-5

FAVORECIDO: AUTO POSTO DIPLOMATA II LTDA
CPF/CNPJ: 02.614.263/0001-16
VALOR: R$ 130,00
DEBITO EM: 01/02/2018

==========

DOCUMENTO: 020103
AUTENTICACAO SISBB: 8.89B.223.577.8CA.437

CONTROLE INTERNO
PÁG
13

DIPLOMATA IV

Auto Posto Diplomata II Ltda
Avenida do Estado Dalmo Vieira,Nº3066 - Centro
Balneario Camboriu - Santa Catarina F:(47)3344-0433
CNPJ: 02.614.263/0002-05 IE : 257.464.387

02/02/2018 17:31:32V CCF:194439 COO:266123

CUPOM FISCAL

ITEM CÓDIGO DESCRIÇÃO
QTD. UN. VL UNIT R$ ST IAT VL ITEM R$

1 320102001 ##2710.12.59*GAS ORIGINAL IPIRANGA - Bico 2
33.776 L X 3.849 F1 T 130.00c

TOTAL R$ 130,00
VENDA FATURADA 130.00
#CF:802 EI2663756,890 EF2663790,670 V33,776
Trib. aprox.: R$ 17,480 Federal, R$ 32,500 Estadual, R$ 0,000 Municipal, Fonte: IBPT - SC A5G7R1
Nome: ASSOCIACAO VIVA BICHO DE PROTECAO AOS ANIM
CNPJ: 06.156.776/0001-81 IE: ISENTO
Placa: AJO9091
Endereco: RUA JOSE LAVES CABRAL, 104
MD-5:4E717E8D1C3980FB8E5C36A52A4A95F7
AutoSystem PAF - 3.2.4.30.1

khh5h1 8n 6c k0 dd 6p 36 hd nn ii b0 jt 7h 1g 54 hbnbk26
EPSON TM-T88 FB111
ECF-IF VERSAO:01.00.04 ECF:002 LJ:0002
!!!!!!!!!e:hz6:f: 02/02/2018 17:31:50O
FAB:EP101320000000003273 BR

CERTIFICO que o Material/Serviço constante deste documento foi Recebido/Prestado e aceito
Em 02/02/2018
Nome
Cargo

CONTROLE INTERNO
PAG
14

02/02/2018 - BANCO DO BRASIL - 10:37:22
148901489 SEGUNDA VIA 0005
COMPROVANTE DE TRANSFERENCIA
DE CONTA CORRENTE P/ CONTA CORRENTE

CLIENTE: VIVA BICHO SUBSOCFMSPMBC
AGENCIA: 1489-3 CONTA: 30.793-9

DATA DA TRANSFERENCIA 02/02/2018
NR. DOCUMENTO 551.489.000.113.226
VALOR TOTAL 2.320,00
****** TRANSFERIDO PARA:
CLIENTE: JACKSON RENATO DE BORBA M
AGENCIA: 1489-3 CONTA: 113.226-1
NR. DOCUMENTO 551.489.000.030.793

NR.AUTENTICACAO D.E1B.33E.894.CF4.302

PREFEITURA MUNICIPAL DE BALNEÁRIO CAMBORIÚ

SECRETARIA DA FAZENDA

NOTA FISCAL DE SERVIÇOS ELETRÔNICA - NFS-E

Número da Nota Fiscal: **16**

Série: **E**

Data Emissão: **02/02/2018**

Certificação: **4B838-C39A9**

CONTROLE INTERNO PAG 15

DADOS DO PRESTADOR

Nome/Razão Social: **JACKSON RENATO BORBA - ME**
Nome Fantasia:
CNPJ/CPF: **82.844.150/0001-46** Insc. Municipal: **9742** Insc. Estadual: **252124561**
Endereço: **RUA DOM HENRIQUE** N°: **60**
Bairro: **VILA REAL** Compl.:
Município: **BALNEÁRIO CAMBORIÚ** UF: **SC** CEP: **88337-155**
E-mail: **jacksonrborba@hotmail.com** Telefone: **4733481471**

DADOS DO TOMADOR

Nome/Razão Social: **ASSOCIACAO VIVA BICHO DE PROTECAO AOS ANIMAIS DE BALNEARIO C**
CNPJ/CPF: **06.156.776/0001-81** Insc. Municipal: **153269** Insc. Estadual: **0000000000000000**
Endereço: **JOSE ALVES CABRAL** N°: **104**
Bairro: **NOVA ESPERANÇA** Compl.:
Município: **BALNEÁRIO CAMBORIÚ** UF: **SC** CEP: **88338-000**
E-mail: **adotado@vivabicho.org** Telefone: **4732631020**

DISCRIMINAÇÃO DO SERVIÇO

20 CASTRAÇÕES DE CÃES (FÊMEAS)
4 CASTRAÇÕES DE CÃES (MACHOS)

Item	Tributável	Qtde.	Vl. Unitário R$	Total R$
CASTRAÇÃO DE CÃES FÊMEAS	Sim	20,00	100,0000	2.000,00
CASTRAÇÃO DE CÃES MACHOS	Sim	4,00	80,0000	320,00

Valor Tributável: R$ 2.320,00	Valor não Tributável: R$ 0,00	VALOR BRUTO DA NOTA			R$ 2.320,00
Valor Total das Deduções: R$ 0,00	Desconto Incondicionado: R$ 0,00	Desconto Condicionado: R$ 0,00	Base de Cálculo: R$ 2.320,00	Alíquota: 3,8700%	Valor do ISS: R$ 89,78
PIS: 0,000% R$ 0,00	COFINS: 0,000% R$ 0,00	INSS: 0,000% R$ 0,00	IR: 0,000% R$ 0,00	CSLL: 0,000% R$ 0,00	Outras Retenções: R$ 0,00
Valor Aproximado de Impostos: Federais R$ 0,00 Estaduais R$ 0,00 Municipais R$ 0,00			VALOR LÍQUIDO DA NOTA		R$ 2.320,00

ENQUADRAMENTO DO SERVIÇO

5.01 - Medicina veterinária e zootecnia.

OUTRAS INFORMAÇÕES

Mês de Competência: **02/2018** Local do Recolhimento: **BALNEÁRIO CAMBORIÚ/SC** Data Geração: **02/02/2018 15:29:22**
Recolhimento: **Sem Retenção** Tributação: **Microempresário e Empresa de Pequeno Porte (ME EPP)**
CNAE: **7500100** **Empresa Optante do Simples Nacional - Anexo:**
Observações:

CERTIFICO que o Material constante Serviço descrito neste documento foi Recebido e aceito Prestado
02/02/2018

Daiane Herberts Medeiros
CRMV 09812
Médica Veterinária Especialista em Acupuntura Veterinária e Cirurgia

Impresso em 02/02/2018 às 15:30:08

Recebi(emos) de JACKSON RENATO BORBA - ME
Os serviços constantes nesta Nota Fiscal de Serviços Eletrônica
Nome
Data
Assinatura do Recebedor

NOTA FISCAL DE SERVIÇOS ELETRÔNICA
Número: 16
Certificação
4B838-C39A9

CONTROLE INTERNO PÁG 16

SISBB - SISTEMA DE INFORMACOES BANCO DO BRASIL
16/02/2018 - AUTOATENDIMENTO - 15.29.28
1489301489 SEGUNDA VIA 0013
COMPROVANTE DE TRANSFERENCIA
COMPROVANTE DE
DOC ELETRONICO
CLIENTE: VIVA BICHO SUBSOCFMSPMBC
AGENCIA: 1489-3 CONTA: 30.793-9

FINALIDADE: 01 CREDITO EM CONTA CORRENTE
REMETENTE : VIVA BICHO SUBSOCFMSPMBC
BANCO: 104 - CAIXA ECONOMICA FEDERAL
AGENCIA: 3523-8 - CAMBORIU
CONTA: 300.012.286-0

FAVORECIDO: ARYSANDRO MEDEIROS RAMOS
[redacted]
VALOR: R$ 1.645,00
DEBITO EM: 06/02/2018

DOCUMENTO: 020601
AUTENTICACAO SISBB: E.FD9.113.A73.151.5EF

CONTROLE INTERNO PÁG 17

Gefisco
Gerenciamento Fiscal

Detalhes da NotaFS-e

Lfrw954v2Zoom

PREFEITURA MUNICIPAL DE CAMBORIÚ
SECRETARIA DE FINANÇAS
NOTA FISCAL ELETRONICA DE SERVIÇOS - NFe

NOTA FISCAL SEM VALOR COMERCIAL. SOMENTE VISUALIZAÇÃO.

Numero da Nota 31

Emissão 17/02/2018 - 12:44

Cod. Verificador A06D0U2

PRESTADOR DE SERVIÇOS

CPF/CNPJ: 22.895.404/0001-23 **Inscr. Municipal:** 172.887 **Inscr. Estadual:**
Razão Social: ARYSANDRO MEDEIROS RAMOS ME - ME **Telefone:** - -
Endereço: PORTO ALEGRE ,387 -
Municipio: CAMBORIU **UF:** SC **E-mail:** clinivetcamboriu@gmail.com

TOMADOR DE SERVIÇOS

Nome/Razão Social: ASSOCIAÇAO VIVA BICHO
CPF/CNPJ: 06.156.776/0001-81
Endereço: r:jose alves cabral
Municipio: BALNEARIO CAMBORIU **UF:** SC
E-mail:

DESCRIÇÃO DOS SERVIÇOS

Descricao Serviço	Valor	Base	Aliq.	Iss
5 CASTRAÇOES DE CADELA FÊMEA	500,00	500,00	3,00	15,00
TESTE DE FIV E FELV + HEMOGRAMA	145,00	145,00	3,00	4,35
CESARIANA DE URGÊNCIA POR ATROPELAMENTO	400,00	400,00	3,00	12,00
ENUCLEAÇÃO DO GLOBO OCULAR GATO	350,00	350,00	3,00	10,50
SOMENTE VISUALIZAÇÃO **Total :**	1.395,00	1.395,00		41,85

PIS/PASEP R$: 0,00	COFINS R$: 0,00	INSS R$: 0,00	IR R$: 0,00	CSLL R$: 0,00

Serviço Prestado (CNAE)
75.00-1/00-00 - ATIVIDADES VETERINARIAS

Codigo de Serviço
501 - Medicina veterinária e zootecnia

Outras Informações

Arysandro M. Ramos
Médico Veterinario
CRMV-SC 7283

Documento emitido por ME ou EPP optante pelo Simples Nacional (Resolução CGSN nº 10/2007)

Página Anterior

Declaro que o Serviço constante deste documento foi Recebido/Prestado e aceito
Em 17 / 02 / 2018
Nome
Cargo Matrícula

CONTROLE INTERNO PÁG 18

Gefisco
Gerenciamento Fiscal

Detalhes da NotaFS-e

Lfrw954v2Zoom

∅	**PREFEITURA MUNICIPAL DE CAMBORIÚ** **SECRETARIA DE FINANÇAS** **NOTA FISCAL ELETRONICA DE SERVIÇOS - NFe** **NOTA FISCAL SEM VALOR COMERCIAL. SOMENTE VISUALIZAÇÃO.**	**Numero da Nota** 32 **Emissão** 17/02/2018 - 12:53 **Cod. Verificador** TBOCCF1

PRESTADOR DE SERVIÇOS

CPF/CNPJ: 22.895.404/0001-23 **Inscr. Municipal:** 172.887 **Inscr. Estadual:**
Razão Social: ARYSANDRO MEDEIROS RAMOS ME - ME **Telefone:** - -
Endereço: PORTO ALEGRE ,387 -
Municipio: CAMBORIU **UF:** SC **E-mail:** clinivetcamboriu@gmail.com

TOMADOR DE SERVIÇOS

Nome/Razão Social: ASSOCIAÇAO VIVA BICHO
CPF/CNPJ: 06.156.776/0001-81
Endereço: r:jose alves cabral
Municipio: BALNEARIO CAMBORIU **UF:** SC
E-mail:

DESCRIÇÃO DOS SERVIÇOS

Descricao Serviço	Valor	Base	Aliq.	Iss
ANIMAL COM SINAIS NEUROLÔGICOS(VEIO A ÓBITO)	250,00	250,00	3,00	7,50
SOMENTE VISUALIZAÇÃO **Total :**	250,00	250,00		7,50

PIS/PASEP R$: 0,00	COFINS R$: 0,00	INSS R$: 0,00	IR R$: 0,00	CSLL R$: 0,00

Serviço Prestado (CNAE)
75.00-1/00-00 - ATIVIDADES VETERINARIAS

Codigo de Serviço
501 - Medicina veterinária e zootecnia

Outras Informações

Arysandro M. Ramos
Médico Veterinário
CRMV-SC 7283

Documento emitido por ME ou EPP optante pelo Simples Nacional (Resolução CGSN nº 10/2007)

Página Anterior

CERTIFICO que o Material/Serviço constante desse documento foi Recebido/Prestado e aceito em 17/02/2018
Nome
Cargo Matrícula

CONTROLE INTERNO
PAG
19

Teste FIV + FeLV. R$ 105.00

+

Hemograma R$ 40,00

145,00

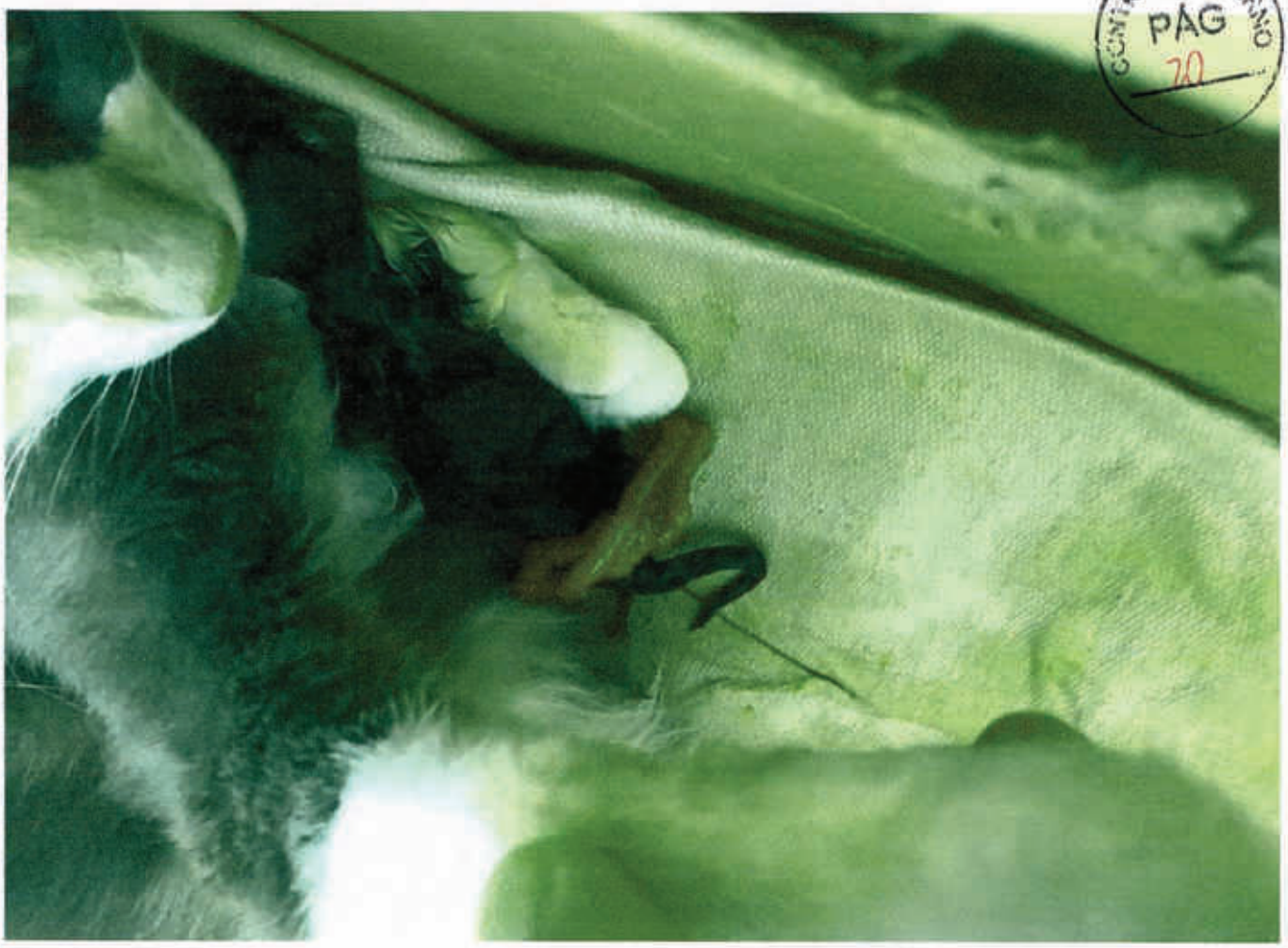

CONTROLE INTERNO
PAG
20

Cessariana de urgencia. $ 400.00

NÃO PISE
CUIDADO
FRÁ
CONTROLE INTERNO
PAG

CONTROLE INTERNO
PÁG
22

retira de olho R$ 350.00.

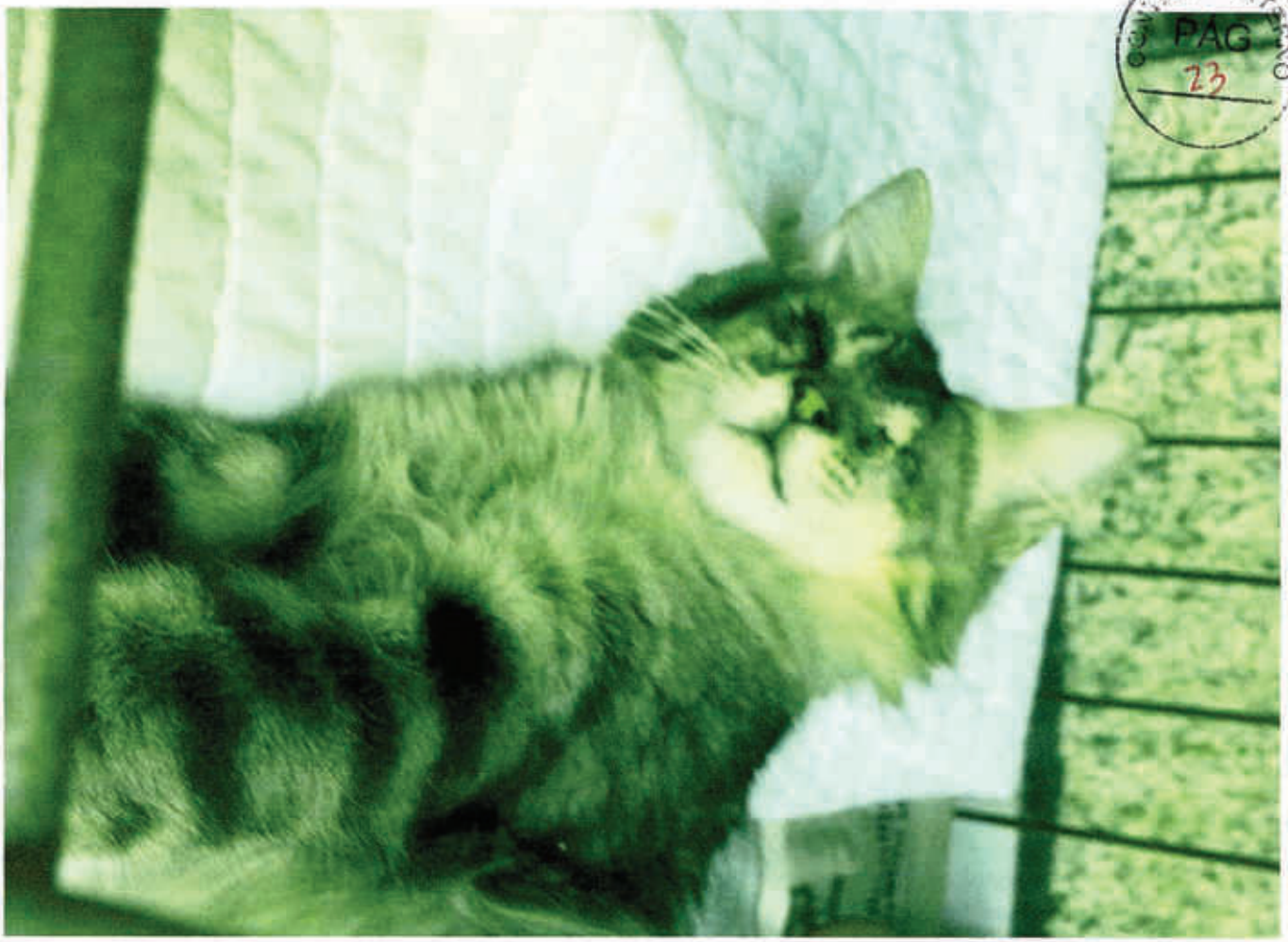

CONTROLE INTERNO
PAG
23

CONTROLE INTERNO
PÁG
24

→ problema neurologico c/ convulsão
vei a obito R$ 850,00

CONTROLE INTERNO
PÁG
25

SISBB - SISTEMA DE INFORMACOES BANCO DO BRASIL
16/02/2018 - AUTOATENDIMENTO - 15.29.28
1489301489 SEGUNDA VIA 0012
COMPROVANTE DE TRANSFERENCIA
COMPROVANTE DE
DOC ELETRONICO
CLIENTE: VIVA BICHO SUBSOCFMSPMBC
AGENCIA: 1489-3 CONTA: 30.793-9

FINALIDADE: 01 CREDITO EM CONTA CORRENTE
REMETENTE : VIVA BICHO SUBSOCFMSPMBC
BANCO: 341 - ITAU UNIBANCO S.A.
AGENCIA: 1412-5 - BALNEARIO CAMBORIU SC
CONTA: 48.106-9

FAVORECIDO: CLINICA VETERINARIA LA PET LTDA. -
CPF/CNPJ: 15.032.525/0001-86
VALOR: R$ 3.312,40
DEBITO EM: 06/02/2018

DOCUMENTO: 020602
AUTENTICACAO SISBB: E.662.BFB.EBB.F64.C2D

CONTROLE INTERNO
PÁG 26

PREFEITURA MUNICIPAL DE BALNEÁRIO CAMBORIÚ
SECRETARIA DA FAZENDA

NOTA FISCAL DE SERVIÇOS ELETRÔNICA - NFS-E

Número da Nota Fiscal: **467**
Série: **E**
Data Emissão: **15/02/2018**
Certificação: **132CF-CB046**

DADOS DO PRESTADOR

Nome/Razão Social: **CLINICA VETERINARIA LA PET LTDA -ME**
Nome Fantasia: **CASA VETERINARIA LA PET**
CNPJ/CPF: **15.032.525/0001-86** Insc. Municipal: **154498** Insc. Estadual:
Endereço: **RUA 916** N°: **466**
Bairro: **CENTRO** Compl.:
Município: **BALNEÁRIO CAMBORIÚ** UF: **SC** CEP: **88330-570**
E-mail: **lapetclinicaveterinaria@yahoo.com.br** Telefone: **4733602854**

DADOS DO TOMADOR

Nome/Razão Social: **ASSOCIACAO VIVA BICHO DE PROTECAO AOS ANIMAIS DE BALNEARIO C**
CNPJ/CPF: **06.156.776/0001-81** Insc. Municipal: **000000000000000** Insc. Estadual: **0000000000000000**
Endereço: **RUA JOSE ALVES CABRAL** N°: **104**
Bairro: **NOVA ESPERANÇA** Compl.:
Município: **BALNEÁRIO CAMBORIÚ** UF: **SC** CEP: **88330-000**
E-mail: **adotado@vivabicho.org** Telefone: **4732631020**

DISCRIMINAÇÃO DO SERVIÇO

BERNATEDE ATROPELADA
BRANCO EUTANASIA
ET EXAMES E ATENDIMENTO
LINDA ATENDIMENTO POS ATROPELAMENTO OBITO
LUKE ATENDIMENTO
TAFAREL ATENDIMENTO

Item	Tributável	Qtde.	Vl. Unitário R$	Total R$
BRANQUINHA	Sim	1,00	160,0000	160,00
BRIGIDA	Sim	1,00	100,0000	100,00
E.T	Sim	1,00	250,0000	250,00
LINDA	Sim	1,00	100,0000	100,00
LUKE	Sim	1,00	185,0000	185,00
TAFAREL	Sim	1,00	90,0000	90,00
BERNADETE	Sim	1,00	205,0000	205,00
BRANCO	Sim	1,00	100,0000	100,00
DOZINHA	Sim	1,00	200,0000	200,00
GARFILD	Sim	1,00	562,5000	562,50
GRANDAO	Sim	1,00	390,0000	390,00
HULK	Sim	1,00	969,9000	969,90

CERTIFICO que o Material/Serviço constante deste documento foi Recebido/Prestado e aceito
Em 15 02 2018
Nome
Cargo Matrícula

Valor Tributável: R$ 3.312,40	Valor não Tributável: R$ 0,00			VALOR BRUTO DA NOTA	R$ 3.312,40
Valor Total das Deduções: R$ 0,00	Desconto Incondicionado: R$ 0,00	Desconto Condicionado: R$ 0,00	Base de Cálculo: R$ 3.312,40	Alíquota: 2,0000%	Valor do ISS: R$ 66,25
PIS: 0,000% R$ 0,00	COFINS: 0,000% R$ 0,00	INSS: 0,000% R$ 0,00	IR: 0,000% R$ 0,00	CSLL: 0,000% R$ 0,00	Outras Retenções: R$ 0,00
Valor Aproximado de Impostos: Federais R$ 0,00 Estaduais R$ 0,00 Municipais R$ 0,00				VALOR LÍQUIDO DA NOTA	R$ 3.312,40

ENQUADRAMENTO DO SERVIÇO

5.02 - Hospitais, clínicas, ambulatórios, prontos-socorros e congêneres, na área veterinária.

OUTRAS INFORMAÇÕES

Mês de Competência: **02/2018** Local do Recolhimento: **BALNEÁRIO CAMBORIÚ/SC** Data Geração: **15/02/2018 16:49:22**
Recolhimento: **Sem Retenção** Tributação: **Microempresário e Empresa de Pequeno Porte (ME EPP)**

Cintia Paravisi Pagliari
Médica Veterinária
CRMV/SC 3473

CONTROLE INTERNO
PÁG
27

FICHA DE INTERNAMENTO LAPET VIVA BICHO

PACIENTE: BRANQUINHA	**PESO:**	**QUEM TROUXE (PESSOA):** VIVA BICHO	**ENTRADA:** 01/02/18 **HORA:**
DIAG: DOENÇA HORMONAL			**VET:** CINTIA

PRESCRIÇÕES

PROCEDIMENTO		**VALOR R$**
ULTRASSONOGRAFIA		**160,00**
		TOTAL R$ 160,00

DATA: SAIDA EM 02/02/18

OBS:

CONTROLE INTERNO
PAG
28

CONTROLE INTERNO
PÁG
29

FICHA DE INTERNAMENTO LAPET VIVA BICHO

PACIENTE: E.T.	**PESO:** 3,550	**QUEM TROUXE (PESSOA):** BEATRIZ	**ENTRADA:** 19/01 **HORA: 11:15**
DIAG:			**VET:** CINTIA

PRESCRIÇÕES

PROCEDIMENTO		**VALOR R$**
	RAIO X PEQUENO PORTE	**60,00**
	SEDAÇÃO	**30,00**
	ULTRASSON	**160,00**
		TOTAL R$ 250,00

DATA: NÃO FICOU MAIS QUE DOIS DIAS INTERNADO, VEIO APENAS PARA EXAMES.

OBS:

CONTROLE INTERNO
PÁG
30

PAG

CONTROLE INTERNO
PAG
32

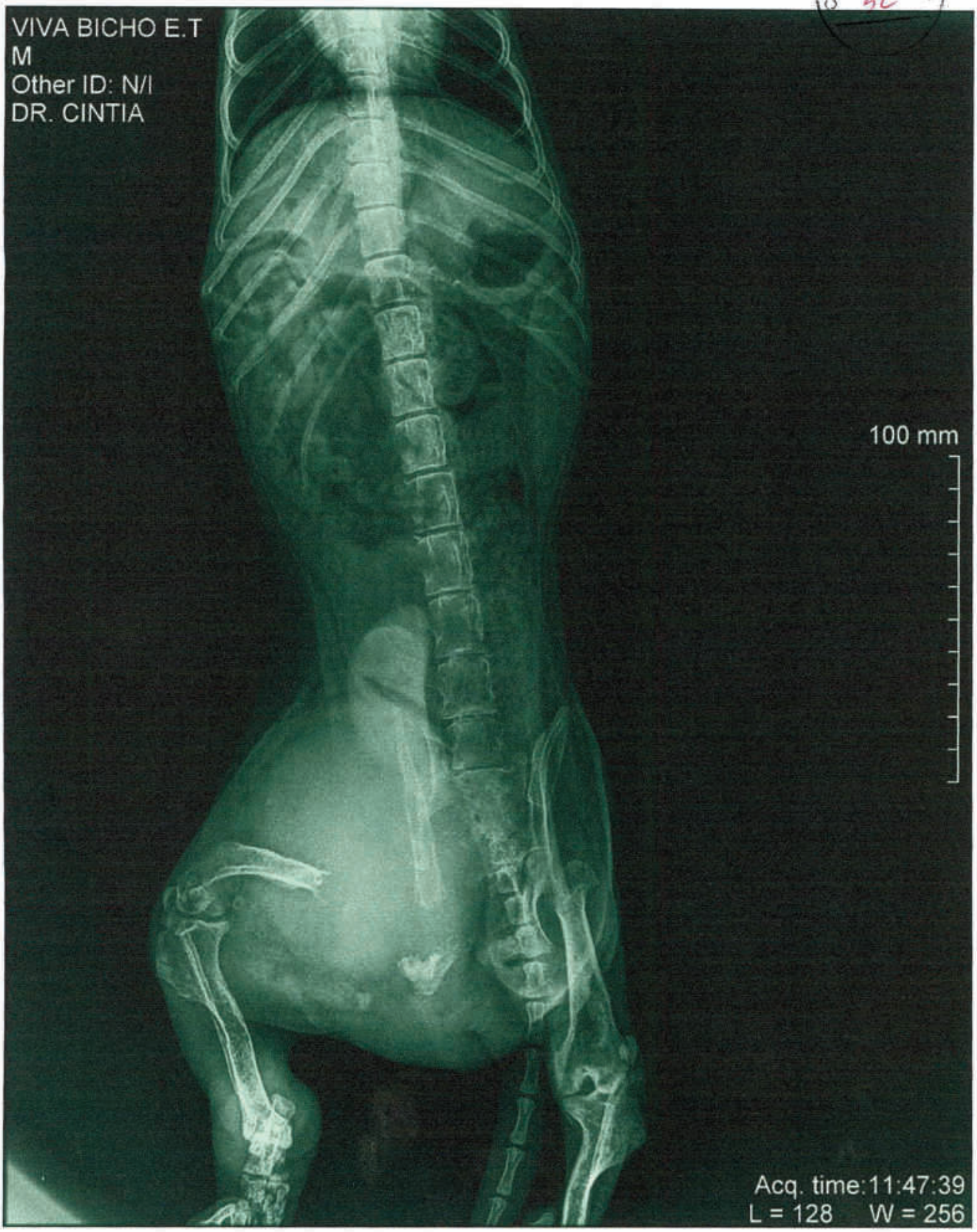

CONTROLE INTERNO
PÁG
33

FICHA DE INTERNAMENTO LAPET VIVA BICHO

PACIENTE: TAFAREL	**PESO:** 9,350	**QUEM TROUXE (PESSOA):** VALERIA	**ENTRADA:** 20/01 **HORA: 10:10**
DIAG:			**VET:** CINTIA

PRESCRIÇÕES

PROCEDIMENTO		**VALOR R$**
	RAIO X	**60,00**
	SEDAÇÃO	**30,00**
		TOTAL R$ 90,00

DATA: SAIDA EM 20/01/18

OBS:

3312.40

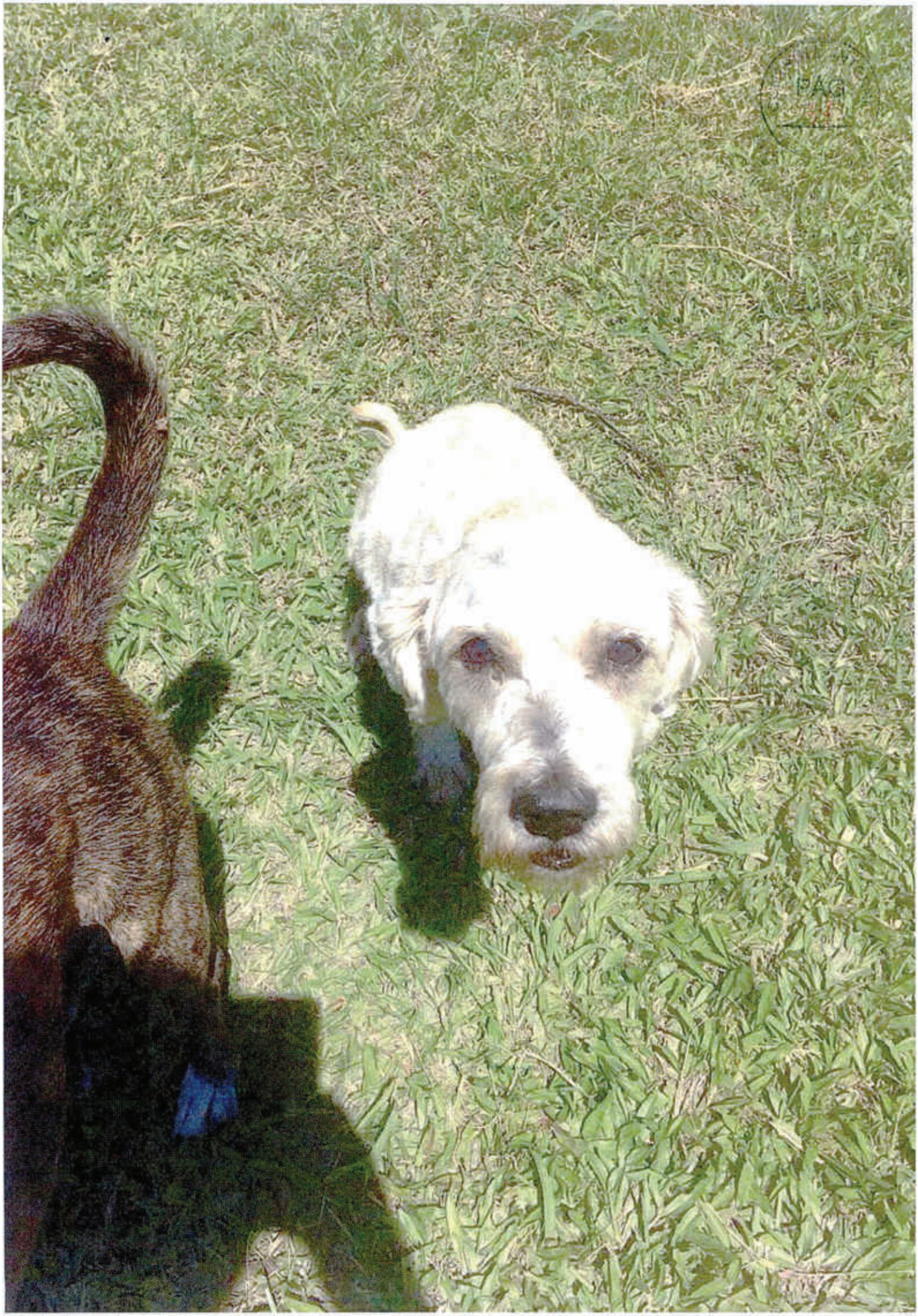

CONTROLE INTERNO
PÁG
35

FICHA DE INTERNAMENTO LAPET VIVA BICHO

PACIENTE: LINDA	**PESO:** 8 KG	**QUEM TROUXE (PESSOA):** GILMAR	**ENTRADA:** 24/01/18 **HORA: 16 HORAS**
DIAG:			**VET:** BRUNA

PRESCRIÇÕES

PROCEDIMENTO		**VALOR R$**
	ATENDIMENTO EMERGENCIAL PÓS ATROPELAMENTO	**100,00**
		TOTAL R$ 100,00

DATA: VEIO A ÓBITO AS 16:44 – SUSPEITA RUPTURA DE BAÇO HEMORRAGIA INTERNA.

OBS:

CONTROLE INTERNO
PAG
36

FICHA DE INTERNAMENTO LAPET VIVA BICHO

PACIENTE: BRANCO	**PESO:**	**QUEM TROUXE (PESSOA):** PAMELA	**ENTRADA:** **HORA:**
DIAG:			**VET:** BRUNA

CONTROLE INTERNO PÁG 37

PRESCRIÇÕES

PROCEDIMENTO		**VALOR R$**
	ATENDIMENTO EMERGENCIAL COM USO DE OXIGENIO	**100,00**
		TOTAL R$ 100,00

DATA: VEIO A ÓBITO NA NOITE APÓS ATENDIMENTO

OBS:

CONTROLE INTERNO
PÁG
38

CONTROLE INTERNO
PAG
39

FICHA DE INTERNAMENTO LAPET VIVA BICHO

PACIENTE: BERNADETE	**PESO:** 10KG	**QUEM TROUXE (PESSOA):** PAMELA /GUARDA	**ENTRADA:** 02/01/18 **HORA: 12:30**
DIAG:			**VET:**

PRESCRIÇÕES

PROCEDIMENTO		VALOR R$
TESTE DE CINOMOSE		70,00
RAIO X PEQUENO PORTE		60,00
SEDAÇÃO		50,00
HEMOGRAMA		25,00
		TOTAL R$ 205,00

DATA: SAIDA EM .....

OBS:

CONTROLE INTERNO
PAG
40

CONTROLE INTERNO
PÁG
41

FICHA DE INTERNAMENTO LAPET VIVA BICHO

PACIENTE: HULK - ALFREDO	**PESO:** 6 KG	**QUEM TROUXE (PESSOA):** **GUARDA**	**ENTRADA:** 24/01 **HORA:**
DIAG: FRATURA DE RADIO E ULNA			**VET:** CINTIA

PRESCRIÇÕES

PROCEDIMENTO		**VALOR R$**
	RAIO X	**60,00**
	SEDAÇÃO	**30,00**
	CIRURGIA ORTOPEDICA	**800,00**
	REGEPYL	**79,90**
		TOTAL R$ 969,90

DATA: SAIDA INDEFINIDA – NÃO SERA COBRADO INTERNAÇÕES

OBS:

CONTROLE INTERNO
PAG
42

CONTROLE INTERNO PÁG 43

FICHA DE INTERNAMENTO LAPET VIVA BICHO

PACIENTE: DOZINHA	**PESO:** 6 KG	**QUEM TROUXE (PESSOA):** GUARDA	**ENTRADA:** 17/01 **HORA: 11:30**
DIAG: ATROPELADA			**VET:** CINTIA

PRESCRIÇÕES

PROCEDIMENTO		**VALOR R$**
	CASTRAÇÃO	**100,00**
	RADIOGRAFIA	**60,00**
	MEDICAÇÕES APLICADAS NOS 3 DIAS QUE FICOU INTERNADA	**40,00**
		TOTAL R$ 200,00

DATA: SAIDA EM 20/01 – NÃO FOI COBRADO A DIARIA DE INTERNAÇÃO APENAS AS MEDICAÇÕES USADAS NOS TRES DIAS .

OBS:

CONTROLE INTERNO
PÁG
44

CONTROLE INTERNO
PAG
45

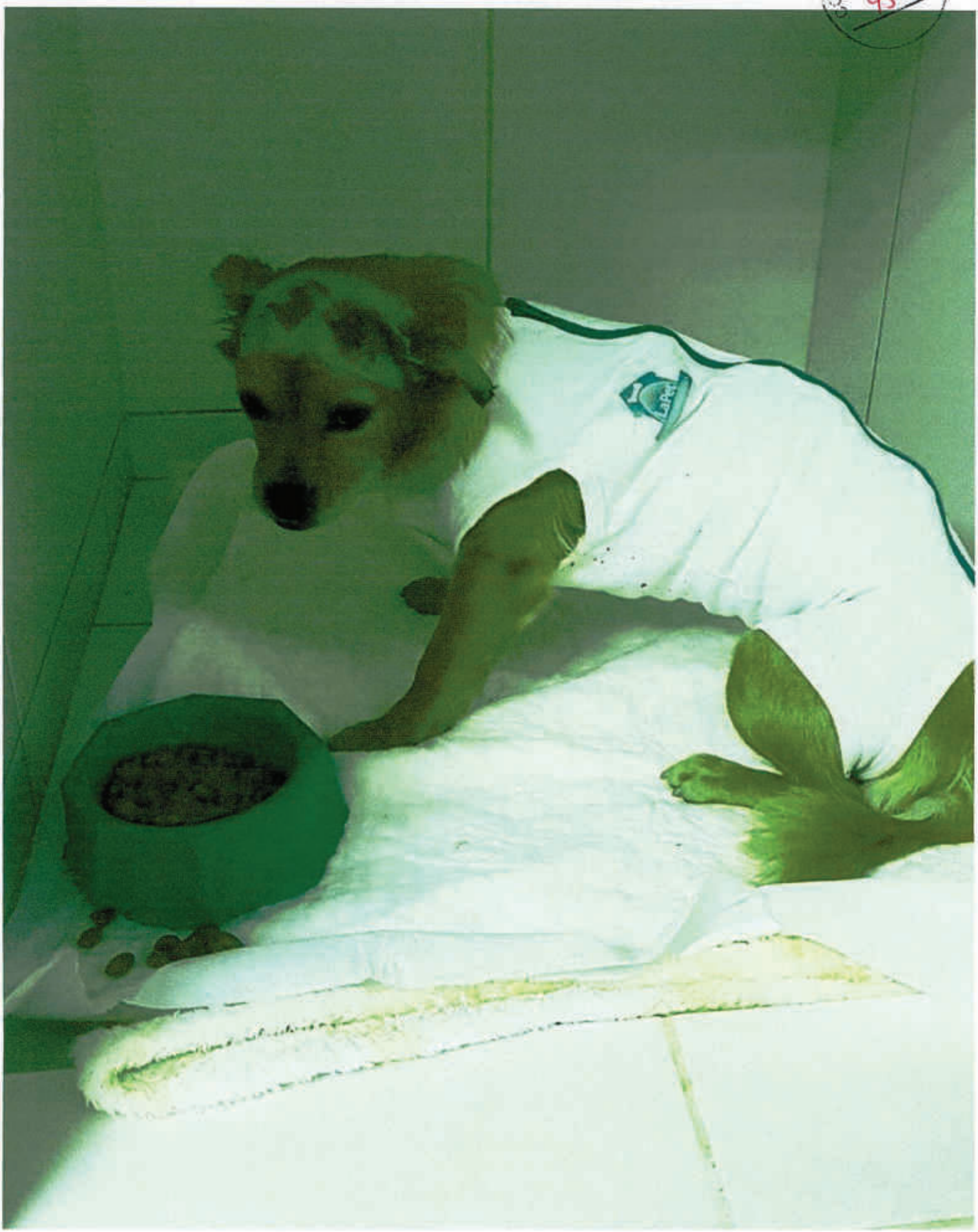

CONTROLE INTERNO
PÁG 46

FICHA DE INTERNAMENTO LAPET VIVA BICHO

PACIENTE: GARFILD	**PESO:** 3KG	**QUEM TROUXE (PESSOA):** GUARDA DA VIVA BICHO	**ENTRADA:** 30/01 **HORA:**
DIAG:			**VET:**

PRESCRIÇÕES

PROCEDIMENTO		**VALOR R$**
	RAIO X	**60,00**
	AMPUTAÇÃO	**500,00**
	VERMIFUGO	**2,50**
		TOTAL R$ 562,50

DATA: SAIDA EM 02/02 POS OPERADO

OBS:

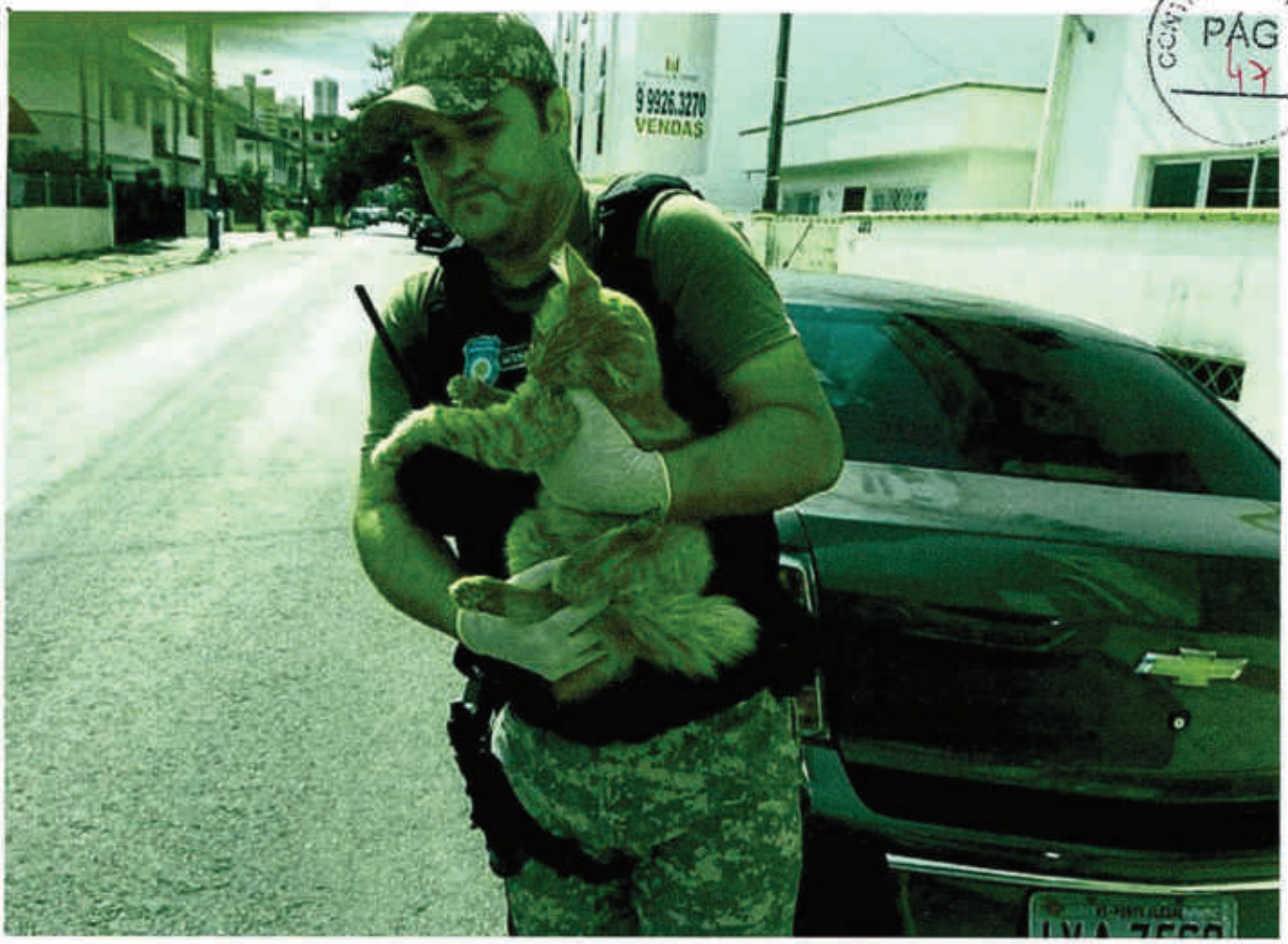

CONTROLE INTERNO
PÁG
47

CONTROLE INTERNO
PÁG
48

FICHA DE INTERNAMENTO LAPET VIVA BICHO

CONTROLE INTERNO PÁG 49

PACIENTE: LUKE	**PESO:** 3,450	**QUEM TROUXE (PESSOA):** MARIA ANTONIA	**ENTRADA:** 29/01/18 **HORA:**
DIAG: SUSPEITA HEMOPARASITA			**VET:** CINTIA

PRESCRIÇÕES

PROCEDIMENTO		VALOR R$
	CONSULTA	45,00
	RAIO X	60,00
	EXAME DE SANGUE PRE OPERATORIO	80,00
		TOTAL R$ 185,00

DATA: NÃO FOI INTERNADO APENAS VEIO PARA CONSULTA
AUTORIZADO PELA ONG COM OS TUTORES .

OBS:

CONTROLE INTERNO
PÁG
50

CONTROLE INTERNO
PÁG
51

FICHA DE INTERNAMENTO LAPET VIVA BICHO

PACIENTE: BRIGIDA	**PESO:** 2 KG	**QUEM TROUXE (PESSOA):** GUARDA	**ENTRADA:** 20/01/18 **HORA: 19:00**
DIAG:			**VET:** BRUNA

PRESCRIÇÕES

PROCEDIMENTO		**VALOR R$**
	ASSISTENCIA AO PARTO	**100,00**
		TOTAL R$ 100,00

DATA: FOI A ÓBITO UM DIA DEPOIS E TODOS OS FILHOTINHOS QUE NASCERAM MORRERAM TAMBÉM.

OBS:

CONTROLE INTERNO
PAG
52

CONTROLE INTERNO
PÁG
53

CONTROLE INTERNO
PÁG
54

CONTROLE INTERNO PÁG 55

FICHA DE INTERNAMENTO LAPET VIVA BICHO

PACIENTE: GRANDÃO	**PESO: 30 KG**	**QUEM TROUXE (PESSOA):** GUARDA AMBIENTAL	**ENTRADA:** 21/01 **HORA: 12:00**
DIAG:			**VET:** BRUNA

PRESCRIÇÕES

PROCEDIMENTO		VALOR R$
	RAIO X GRANDE PORTE	80,00
	SEDAÇÃO	50,00
	TESTE CINOMOSE	70,00
	EUTANASIA	100,00
	COBRADO DIARIA A PARTIR DO DIA 24/01 ATÉ 26/01 QUE FOI FEITO EUTANASIA OS 3 PRIMEIROS DIAS NÃO FOI COBRADO	90,00
		TOTAL R$ 390,00

DATA: SAIDA EM 02/02/18

OBS:

CONTROLE INTERNO
PÁG
56

CONTROLE INTERNO
PAG
57

CONTROLE INTERNO
PAG
58

SISBB - SISTEMA DE INFORMACOES BANCO DO BRASIL
16/02/2018 - AUTOATENDIMENTO - 15.29.28
1489301489 SEGUNDA VIA 0019
COMPROVANTE DE TRANSFERENCIA
COMPROVANTE DE
DOC ELETRONICO
CLIENTE: VIVA BICHO SUBSOCFMSPMBC
AGENCIA: 1489-3 CONTA: 30.793-9

FINALIDADE: 01 CREDITO EM CONTA CORRENTE
REMETENTE : VIVA BICHO SUBSOCFMSPMBC
BANCO: 341 - ITAU UNIBANCO S.A.
AGENCIA: 6615-X - BALNEARIO CAMBORIU/AV.ESTADO
CONTA: 5.635-2

FAVORECIDO: MILENE FERRI
[redacted] 2.280,00
DEBITO EM: 06/02/2018

DOCUMENTO: 020603
AUTENTICACAO SISBB: D.D43.52C.3E2.305.D0E

CONTROLE INTERNO
PÁG 59

Pet Shop Bicho da Praia

MILENE FERRI - ME
Rua 1101, nº 88 - Loja 01 - Ed. Oscar Bremer - Centro - Fone: (47) 3056.5155
88330-774 - Balneário Camboriú - Santa Catarina
CNPJ: 09.587.533/0001-96 - Inscr. Est.: 255.630.131 - Inscr. Mun. 147266

NOTA FISCAL PRESTAÇÃO DE SERVIÇOS - SÉRIE "A"

1.a Via Destinatário **Nº** 002088

Data da Emissão: 6 / 02 /20 18

Cliente: Associação Proteção Animal via Bicho
Endereço: R. José Alves Cabral
Cidade: B. Camboriú Bairro: N. Esperança UF: SC
CNPJ: Inscrição Estadual:
Cond. Pgto.:

Quant.	Unid.	Discriminação do Serviço	Preço Unitário	TOTAL
23		Castração de gatas	80,00	1840,00
2		Castração de Cadelas	100,00	200,00
3		Castração de gatos	80,00	240,00

Milene Ferri
MÉDICA VETERINÁRIA
CRMV/SC 3951

Imposto Sobre Serviços de Qualquer Natureza
Não vale como recibo.

TOTAL DOS SERVIÇOS R$
Imposto Municipal ____ % R$
VALOR TOTAL DESTA NOTA R$ 2280,00

Gráfica Cosmos Ltda-ME - Rua 2000, nº 665 - centro - Balneário Camboriú - SC - Inscrição CNPJ: 08.106.104/0001-97
Inscrição Estadual: 255.213.646 - 03 blocos 50x3 002051 a 002200 - Autorização Fiscal nº 20087891 de 07/05/2015

CERTIFICO que o ~~Material~~ Serviço constante deste documento foi ~~Recebido~~ Prestado e aceito
Em 06/02/2018
Nome
Cargo Matrícula

CONTROLE INTERNO
PÁG
60

SISBB - SISTEMA DE INFORMACOES BANCO DO BRASIL
16/02/2018 - AUTOATENDIMENTO - 15.29.28
1489301489 SEGUNDA VIA 0016
COMPROVANTE DE TRANSFERENCIA
COMPROVANTE DE
DOC ELETRONICO
CLIENTE: VIVA BICHO SUBSOCFMSPMBC
AGENCIA: 1489-3 CONTA: 30.793-9

FINALIDADE: 01 CREDITO EM CONTA CORRENTE
REMETENTE : VIVA BICHO SUBSOCFMSPMBC
BANCO: 341 - ITAU UNIBANCO S.A.
AGENCIA: 0289-5 - FLORIANOPOLIS SC
CONTA: 69.866-4

FAVORECIDO: ASAMED DISTRIBUIDORA E IMPORTADORA
CPF/CNPJ: 07.281.329/0001-17
VALOR: R$ 269,68
DEBITO EM: 06/02/2018

DOCUMENTO: 020604
AUTENTICACAO SISBB: F.CEB.4BE.AD5.3CD.F3F

RECEBEMOS DE ASAMED DISTRIBUIDORA DE PRODUTOS MEDICO-FARMACEUTICOS LTDA - ME OS PRODUTOS CONSTANTES DA NOTA FISCAL INDICADA AO LADO

DATA DE RECEBIMENTO	IDENTIFICAÇÃO E ASSINATURA DO RECEBEDOR

PÁG 61

NF-e
Nº 113.509
SÉRIE 1

asamed DISTRIBUIDORA

ASAMED DISTRIBUIDORA DE PRODUTOS MEDICO-FARMACEUTICOS LTDA - ME
Rua Independencia, 1163
Areias
SAO JOSE SC
88113-280
48 30345714

DANFE
DOCUMENTO AUXILIAR DE NOTA FISCAL ELETRÔNICA

0 - ENTRADA
1 - SAÍDA **1**

Nº 113.509
SÉRIE 1
Folha 1 de 1

CHAVE DE ACESSO
4218 0207 2813 2900 0117 5500 1000 1135 0910 0005 9194

Consulta de autenticidade no portal nacional da NF-e:
www.nfe.fazenda.gov.br/portal
ou no site da SEFAZ Autorizadora

NATUREZA DE OPERAÇÃO	PROTOCOLO DE AUTORIZAÇÃO DE USO
Venda de mercadoria adquirida ou recebida de terceiros	342180016502031 06/02/2018 15:47:10

INSCRIÇÃO ESTADUAL	INSC. ESTADUAL SUBST. TRIBUTÁRIO	CNPJ
254.952.844		07.281.329/0001-17

DESTINATÁRIO/REMETENTE

NOME/RAZÃO SOCIAL	C.N.P.J.		DATA DA EMISSÃO
ASSOC. VIVA BICHO DE PROT. DOS ANIMAIS DE BAL. CAMBORIU	06.156.776/0001-81		06/02/2018
ENDEREÇO	BAIRRO/DISTRITO	CEP	DATA DA SAÍDA/ENTRA
Rua José Alves Cabral 104	NOVA ESPERANCA	88336030	06/02/2018
MUNICÍPIO / FONE/FAX	U.F. / INSCRIÇÃO ESTADUAL		HORA DA SAÍDA
BALNEARIO CAMBORIU / 47-3367-8355	SC / ISENTO		15:35

FATURA

NÚMERO	VENCIMENTO	VALOR	NÚMERO	VENCIMENTO	VALOR	NÚMERO	VENCIMENTO	VALOR	NÚMERO	VENCIMENTO	VALOR	NÚMERO	VENCIMENTO	VALOR
113509/1	06/02/18	269,68												

CÁLCULO DO IMPOSTO

BASE DE CÁLCULO DO ICMS	VALOR DO ICMS	VALOR ICMS DESONERADO	BASE DE CÁLCULO ICMS S.T	VALOR DO ICMS ST	VALOR TOTAL DOS PRODUTOS
269,68	45,85	0,00	0,00	0,00	269,68
VALOR DO FRETE	**VALOR DO SEGURO**	**DESCONTO**	**OUTRAS DESPESAS ACESSÓRIAS**	**VALOR DO IPI**	**VALOR TOTAL DA NOTA**
0,00	0,00	0,00	0,00	0,00	269,68

TRANSPORTADOR/VOLUMES TRANSPORTADOS

NOME/RAZÃO SOCIAL	FRETE POR CONTA	CÓDIGO ANTT	PLACA DO VEÍC.	U.F.	C.N.P.J./C.P.F.
MICHELS	0-EMITENTE				76.875.491/0001-86
ENDEREÇO	**MUNICÍPIO**			**U.F.**	**INSCRIÇÃO ESTADUAL**
RUA FRANCISCO PEDRO MACHADO, 333 333	SAO JOSE / SC			SC	251773558

QUANTIDADE	ESPÉCIE	MARCA	NÚMERO	PESO BRUTO	PESO LÍQUIDO
2,00				0	0

DADOS DO PRODUTO

CÓDIGO PRODUTO	DESCRIÇÃO DOS PRODUTOS	NCM/SH	CST/CSOSN	CFOP	UNID.	QTDE.	VALOR UNITÁRIO	VALOR TOTAL	BASE ICMS	VALOR ICMS	VALOR IPI	ALÍQUOTAS ICMS	ALÍQUOTAS IPI
147	ATROPINA 0,50MG 1ML (HYTROPIN) (100) HYPOFARMA * MS: 10387001 0023 Lote: 17091075 x50 Val: 30/09/19	3003.90.99	000	5.102	AMP	50,00	1,32	66,00	66,00	11,22	0,00	17,00	0,00
	Valor aproximado dos tributos R$ 8,88 (13,45%) Fonte: IBPT												
2249	COMP.DE GAZE 9F 7,5X7,5 C/500 ULTRACOTTON MS: 80384550002 Lote: 3047 x10 Val: 15/01/23	3005.90.90	000	5.102	PCT	10,00	16,14	161,40	161,40	27,44	0,00	17,00	0,00
	Valor aproximado dos tributos R$ 21,71 (13,45%) Fonte: IBPT												
2575	REGENCEL POM. OFTL 3,5G (= EPITEZAN) LATINOFARMA MS: 1172500140013 Lote: 17107889 x2 Val: 30/10/19 PMC: 12,27	3004.90.59	000	5.102	FCO	2,00	9,31	18,62	18,62	3,17	0,00	17,00	0,00
	Valor aproximado dos tributos R$ 2,50 (13,43%) Fonte: IBPT												
1845	PORTA AGULHA MAYO 14CM ABC MS: 10304850055 Lote: 34P4 x1 Val: 30/01/23	9018.90.29	500	5.102	PCA	1,00	23,66	23,66	23,66	4,02	0,00	17,00	0,00
	Valor aproximado dos tributos R$ 7,70 (32,54%) Fonte: IBPT												

CERTIFICO que o ~~Material~~ Serviço constante deste documento foi ~~Recebido~~ Prestado e aceito
Em 06/02/2018
Nome
Matrícula

DADOS ADICIONAIS

INFORMAÇÕES COMPLEMENTARES	RESERVADO AO FISCO
:: Tipo de Cobrança:Duplicata	:: Valor aproximado dos tributos R$36,77 Federal; 4,02 Estadual; (15.13%) Fonte: IBPT A5G7R1	:: Pedido: 6466	:: Inf. de entrega::: End. Entrega: R. JOSÉ ALVES CABRAL 104 FUNDOS 104 - NOVA ESPERANÇA - BALNEARIO CAMBORIU - SC - CEP: NULL	

CONTROLE INTERNO
PAG
62

08/02/2018 - BANCO DO BRASIL - 16:07:21
148901489 SEGUNDA VIA 0013
COMPROVANTE DE TRANSFERENCIA
DE CONTA CORRENTE P/ CONTA CORRENTE

CLIENTE: VIVA BICHO SUBSOCFMSPMBC
AGENCIA: 1489-3 CONTA: 30.793-9

DATA DA TRANSFERENCIA	08/02/2018
NR. DOCUMENTO	553.407.000.008.211
VALOR TOTAL	5.902,88

****** TRANSFERIDO PARA:
CLIENTE: LONDRIVET LTDA
AGENCIA: 3407-X CONTA: 8.211-2
NR. DOCUMENTO 551.489.000.030.793

NR.AUTENTICACAO 4.03C.ED5.82D.0D0.95A

DATA DE RECEBIMENTO	IDENTIFICAÇÃO E ASSINATURA DO RECEBEDOR	NF-e Nº: 342473 SÉRIE: 1

CONTROLE INTERNO PÁG 63

LONDRIVET COMERCIO PRODUTOS VETERINARIOS LTDA.

AV TIRADENTES, 6640 - CLL - BARRACAO 3 - JD ROSICLER
Londrina - PR - 86072000
(43-33764767)

LONDRIVET

DANFE

DOCUMENTO AUXILIAR DA NOTA FISCAL ELETRÔNICA

SAIDA: 1 | 1
Entrada: 0
Nº: 342473
SÉRIE: 1
Página 1/2

CHAVE DE ACESSO
41180268806322000166550010003424731003436433

Consulta de autenticidade no portal nacional da NF-e www.nfe.fazenda.gov.br/portal ou no site da Sefaz Autorizadora

NATUREZA DA OPERAÇÃO		PROTOCOLO DE AUTORIZAÇÃO DE USO
Venda de mercadoria adquirida ou recebida de terceiros, des		141180022295853
INSCRIÇÃO ESTADUAL	**INSCRIÇÃO ESTADUAL DO SUBST. TRIB.**	**CNPJ**
6012582852		68.806.322/0001-66

DESTINATÁRIO/REMETENTE

NOME/RAZÃO SOCIAL			CNPJ/CPF	DATA/HORA DA EMISSÃO
(10977)-ASSOCIACAO VIVA BICHO DE PROTECAO AOS ANIMAIS DE BAL			06.156.776/0001-81	07/02/2018 16:55
ENDEREÇO			**BAIRRO**	**DATA/HORA ENTRADA/SAIDA**
RUA JOSE CARLOS CABRAL 104			NOVA ESPERANCA	07/02/2018 16:55
MUNICIPIO	**FONE/FAX**	**UF**	**CEP**	**INSCRIÇÃO ESTADUAL**
BALNEARIO CAMBORIU	(47)-33616625	SC	88336030	

FATURA

342473-1/1 - 12/02/2018 - R$ 5.902,88

CÁLCULO DO IMPOSTO

BASE DE CÁLCULO DO ICMS	VALOR DO ICMS	BASE DE CÁLCULO DO ICMS ST	VALOR DO ICMS ST	VALOR TOTAL DOS PRODUTOS
5.902,88	708,36	0,00	0,00	5.902,88

VALOR DO FRETE	VALOR DO SEGURO	DESCONTO	OUTRAS DESPESAS ACESSÓRIAS	VALOR DO IPI	VALOR TOTAL DA NOTA
0,00	0,00	0,00	0,00	0,00	5.902,88

TRANSPORTADOR/VOLUMES TRANSPORTADOS

RAZÃO SOCIAL	FRETE POR CONTA 1-EMITENTE 2-DESTINATÁRIO	CÓDIGO ANTT	PLACA DO VEÍCULO	UF	CNPJ/CPF
EXPRESSO SAO MIGUEL LTDA	1			PR	00.428.307/0013-21
ENDEREÇO		**MUNICIPIO**		**UF**	**INSCRIÇÃO ESTADUAL**
AV DEZ DE DEZEMBRO 7130		LONDRINA		PR	9072547800

QUANTIDADE	ESPÉCIE	MARCA	NUMERAÇÃO	PESO BRUTO	PESO LÍQUIDO
10,00	0	349486		31,7890	31,7890

DADOS DO PRODUTO/SERVIÇO

CÓDIGO	DESCRIÇÃO DO PRODUTO/SERVIÇO	NCM/SH	CST	CFOP	UNID	QTD	VLR. UNIT	VLR. TOTAL	BC ICMS	VLR ICMS	ALÍQ.ICMS	VLR IPI	ALÍQ.IPI
4384	*MADEPULGA 50 GR * UN:12, LT:037/16, VAL:10/18 * 9395	38089910	000	6108	UN	12,0000	3,4300	41,16	41,16	4,94	12,00	0,00	0,00
5498	AGULHA DESC. B.D 30X0.70 * UN:100, LT:01/12/2030, VAL:12/30 * 10313	90183219	000	6108	UN	100,0000	0,1500	15,00	15,00	1,80	12,00	0,00	0,00
1117	*N.G.F-5 100 GR * UN:5, LT:017/17, VAL:7/20 * 1941	30049024	000	6108	BG	5,0000	14,6000	73,00	73,00	8,76	12,00	0,00	0,00
2447	*DEXIUM INJ. 10 ML * UN:25, LT:003/17, VAL:5/20 * 44 4328	30049099	000	6108	FR	25,0000	5,0900	127,25	127,25	15,27	12,00	0,00	0,00
860	*UNGUENTO CIDENTAL 250 GR * UN:5, LT:017/17, VAL:3/20 *	38089199	000	6108	PT	5,0000	18,1300	90,65	90,65	10,88	12,00	0,00	0,00
3669	*DIAZINON 40PM 25 GR * UN:40, LT:1737225/17, VAL:12/19 * 10403	38089199	000	6108	EN	40,0000	2,4500	98,00	98,00	11,76	12,00	0,00	0,00
5248	*COLIRIO HOMEOPATICO (CINERARIA) 10 ML CINERARIA MARITINA * UN:5, LT:003/17, VAL:9/19 * 7244	30045090	000	6108	FR	5,0000	26,3600	131,80	131,80	15,82	12,00	0,00	0,00
5285	*PIOLHAVES SACHE 20 GR * UN:2, LT:002/17, VAL:8/20 * 1253	30045090	000	6108	EN	2,0000	5,7800	11,56	11,56	1,39	12,00	0,00	0,00
719	*ADETHOR 50 ML * UN:17, LT:158/16, VAL:11/19 * 1795	30045090	000	6108	FR	17,0000	19,5000	331,50	331,50	39,78	12,00	0,00	0,00

CALCULO DO ISSQN

INSCRIÇÃO MUNICIPAL	VALOR TOTAL DOS SERVIÇOS	BASE DE CÁLCULO DO ISSQN	VALOR DO ISSQN

DADOS ADICIONAIS

Vendedor:SC RAFAEL F pgto:CARTEIRA 000 (00) PRODUTO TRIBUTADO INTEGRALMENTE / (20) BASE CALC.ICMS REDUZIDO 60% CONF.CONV.ICMS 100/97 PRORROGADO CONV.101/2012 / Pedido(s): 349486. OBS: PROCON PR/WWW.PR.GOV.BR/PROCON TELEFONE: 0800 411512 */* DECLARAMOS QUE OS PRODUTOS DESTA NOTA FISCAL ESTAO ADEQUADAMENTE ACONDICIONADOS PARA SUPORTAR OS RISCOS NORMAIS DE CARREGAMENTO, DESCARREGAMENTO, TRANSBORDO E TRANSPORTE, CONFORME A REGULAMENTAENTREGAR NA RUA DOM HENRIQUE 76 BALN. CAMBORIU SC VALOR APROX.DOS TRIBUTOS: 1873,36 (31,95%) FONTE: IBPT.

RESERVADO AO FISCO

CERTIFICO que o Serviço constante deste documento foi Recebido / Prestado e aceito

Em 9/02/2018

Nome

Cargo

DATA E HORA DA IMPRESSÃO: 07/02/2018 16:55

DATA DE RECEBIMENTO	IDENTIFICAÇÃO E ASSINATURA DO RECEBEDOR	

CONTROLE INTERNO PAG 64

NF-e
Nº: 342473
SÉRIE: 1

LONDRIVET COMERCIO PRODUTOS VETERINARIOS LTDA.

AV TIRADENTES, 6640 - CLL - BARRACAO 3 - JD ROSICLER
Londrina - PR - 86072000
(43-33764767)

LONDRIVET

DANFE

DOCUMENTO AUXILIAR DA NOTA FISCAL ELETRÔNICA

SAIDA: 1
Entrada: 0
1

Nº: 342473
SÉRIE: 1
Página 2/2

CHAVE DE ACESSO
41180268806322000166550010003424731003436433

Consulta de autenticidade no portal nacional da NF-e www.nfe.fazenda.gov.br/portal ou no site da Sefaz Autorizadora

NATUREZA DA OPERAÇÃO		PROTOCOLO DE AUTORIZAÇÃO DE USO
Venda de mercadoria adquirida ou recebida de terceiros, des		141180022295853
INSCRIÇÃO ESTADUAL	**INSCRIÇÃO ESTADUAL DO SUBST. TRIB.**	**CNPJ**
6012582852		68.806.322/0001-66

DADOS DO PRODUTO/SERVIÇO

CÓDIGO	DESCRIÇÃO DO PRODUTO/SERVIÇO	NCM/SH	CST	CFOP	UNID	QTD	VLR. UNIT	VLR. TOTAL	BC ICMS	VLR ICMS	ALÍQ.ICMS	VLR IPI	ALÍQ.IPI
102	*POTENAY INJ. NF 10 ML * UN:70, LT:019/17, VAL:3/19 / UN:530, LT:021/17, VAL:4/19 *	30045090	000	6108	FR	600,0000	6,6600	3.996,00	3.996,00	479,52	12,00	0,00	0,00
5166	PEGA RATO KRODEC * UN:40, LT:117/17, VAL:7/18 *	35069900	000	6108	UN	40,0000	2,4500	98,00	98,00	11,76	12,00	0,00	0,00
4463	*DOPALEN PECUARIO 10 ML * UN:48, LT:009/17, VAL:8/19 *	30049032	000	6108	FR	48,0000	18,5200	888,96	888,96	106,68	12,00	0,00	0,00

CONTROLE INTERNO PAG 65

08/02/2018 - BANCO DO BRASIL - 16:07:21
148901489 SEGUNDA VIA 0014
COMPROVANTE DE TRANSFERENCIA
DE CONTA CORRENTE P/ CONTA CORRENTE

CLIENTE: VIVA BICHO SUBSOCFMSPMBC
AGENCIA: 1489-3 CONTA: 30.793-9

DATA DA TRANSFERENCIA 08/02/2018
NR. DOCUMENTO 554.016.000.139.989
VALOR TOTAL 353,21
****** TRANSFERIDO PARA:
CLIENTE: BASSO E PANCOTTE LTDA
AGENCIA: 4016-9 CONTA: 139.989-6
NR. DOCUMENTO 551.489.000.030.793

IDENTIFICADOR 1: 6.156.776.000.181

NR.AUTENTICACAO 8.0EE.5B4.8EE.19B.E79

IDENTIFICAÇÃO DO EMITENTE

Basso & Pancotte Ltda.
Av. Guerino Pancotte 865
Industrial - 95985-000
Nova Alvorada - RS
FONE: (54)3323-1900
www.bassopancotte.com.br

BASSO PANCOTTE
Produtos para Agropecuária

DANFE

Documento Auxiliar da Nota Fiscal Eletrônica
0 - ENTRADA
1 - SAÍDA [1]

N.º 001.798.850
SÉRIE 2 - FOLHA 1/2

CHAVE DE ACESSO
4318 0292 3413 1200 0187 5500 2001 7988 5011 3952 1288

Consulta de autenticidade no portal nacional da NF-e
www.nfe.fazenda.gov.br/portal ou no site da Sefaz Autorizadora

NATUREZA DA OPERAÇÃO: Venda de Mercadoria a Prazo

PROTOCOLO DE AUTORIZAÇÃO DE USO: 143180022526979 07/02/2018 16:26:49

INSCRIÇÃO ESTADUAL	INSCRIÇÃO ESTADUAL DO SUBST. TRIBUTÁRIO	C.N.P.J.
2920000262	256150729	92.341.312/0001-87

DESTINATÁRIO / REMETENTE

NOME / RAZÃO SOCIAL	CNPJ / CPF	DATA DE EMISSÃO
10124-ASSOSSIACAO DE PROT AOS ANIMAIS VIVA BICHO	06.156.776/0001-81	07/02/2018

ENDEREÇO	BAIRRO	CEP	DATA DE SAÍDA
RUA JOSE ALVES CABRAL,104 .	NOVA ESPERANCA	88336-030	07/02/2018

MUNICÍPIO	FONE / FAX	ESTADO	INSCRIÇÃO ESTADUAL	HORA DE SAÍDA
Balneário Camboriú	(47)3361-6625	SC		16:17:00

FATURA

NÚMERO	VENCIMENTO	VALOR	NÚMERO	VENCIMENTO	VALOR	NÚMERO	VENCIMENTO	VALOR	NÚMERO	VENCIMENTO	VALOR
1	14/02/2018	353,21									

CÁLCULO DO IMPOSTO

BASE DE CÁLCULO DO ICMS	VALOR DO ICMS	BASE DE CÁLCULO DO ICMS SUBST.	VALOR DO ICMS SUBSTITUIÇÃO	VALOR TOTAL DOS PRODUTOS
293,20	19,39	0,00	0,00	360,41

VALOR DO FRETE	VALOR DO SEGURO	DESCONTO	OUTRAS DESPESAS ACESSÓRIAS	VALOR DO IPI	VALOR TOTAL DA NOTA FISCAL
0,00	0,00	7,20	0,00	0,00	353,21

TRANSPORTADOR / VOLUMES TRANSP.

NOME / RAZÃO SOCIAL	FRETE POR CONTA	CÓDIGO ANTT	PLACA DO VEÍCULO	ESTADO	CNPJ / CPF
Basso & Pancotte Ltda.	0-EMITENTE		IXZ9719	RS	92.341.312/0001-87

ENDEREÇO	MUNICÍPIO	ESTADO	INSCRIÇÃO ESTADUAL
Av. Guerino Pancotte 865	Nova Alvorada	RS	2920000262

QUANTIDADE	ESPÉCIE	MARCA	NUMERO	PESO BRUTO	PESO LÍQUIDO
2	VOLUME		956130	5,052	5,052

DADOS DOS PRODUTOS / SERVIÇOS

CÓDIGO	DESCRIÇÃO DO PRODUTO / SERVIÇO	NCM/SH	CST	CFOP	UND	QUANT.	VALOR UNITÁRIO	VALOR TOTAL	VALOR DESC.	B.CÁLC DO ICMS	B.CÁLC ICMS SUBST.TRIB.	VAL.ICMS SUBST.TRIB.	VALOR ICMS	VALOR IPI	ALÍQ. ICMS	ALÍQ. IPI
27573	SHOTAPEN LA 100 ML - 7897515652496 Trib aprox R$: 26,05 Fed 7,90 Est	30041013	120	6108	UND	4,0000	55,3800	221,52	4,43	197,47	0,00	0,00	7,90	0,00	4,00	0,00
7180	GLIFOSATO CITROMAX - JARDINAGEM AMADORA 100 ml - 7898906901452 Trib aprox R$: 8,86 Fed 11,49 Est	38089319	000	6108	UND	24,0000	4,0700	97,68	1,95	95,73	0,00	0,00	11,49	0,00	12,00	0,00
6434	SERINGA DESC B.D. 5 ML C/AG AG 25X7 (990628) - 7891463003614 RESOLUCAO DO SENADO FEDERAL 13/12, NUMERO DA FCI CD8A46F9-2ACA-4A7B-A30F-5265A5B3D80F, CONTEUDO DE IMPORTACAO 0,00%. Trib aprox R$: 2,58 Fed	90183119	560	6404	UND	50,0000	0,5700	28,50	0,57	0,00	0,00	0,00	0,00	0,00	12,00	0,00
2886	AGULHA DESC 25 X 07 B.D. C/100 UNID. - 7894442028868 RESOLUCAO DO SENADO FEDERAL 13/12, NUMERO DA FCI B9C2735E-4688-4FAF-9957-F183F041B466, CONTEUDO DE IMPORTACAO 0,00%. Trib aprox R$: 1,16 Fed	90183219	560	6404	UND	1,0000	12,7100	12,71	0,25	0,00	0,00	0,00	0,00	0,00	12,00	0,00

DADOS ADICIONAIS

INFORMAÇÕES COMPLEMENTARES
NOVOS CONTATOS: 0800 541 1170 + 0800 724 1170
SENHOR CLIENTE, CONFIRA A MERCADORIA NO ATO DA ENTREGA, POIS NAO SERA ACEITO RECLAMACOES POSTERIORES
| <<<<<<<ENDERECO DE ENTREGA>>>>>>>RUA DON HENRIQUE, 76 Bairro: VILA REAL CEP: 88330000 - Balneario Camboriu/SC | *** Forma de Pagto: BASSO SICREDI (Pgto em Carteira)
<<<<<<<< ENTREGAR NO REI DA VILLA >>>>>>>>>
ICMS COBRADO ANTERIORMENTE P/ SUBST.TRIBUTARIA. BASE CALCULO DE ST R$ 26,00 ICMS ST R$ 2,50.

Se desejar receber o arquivo XML desta NF-e, envie e-mail solicitando para nfe@baspan.com.br informando seu CNPJ.
--> Area: 49/B --> Codigo da Rota: 33 --> Descricao: 4ª-DeTarde - Caminhao Rota 49 - Marcelo --> Sequencia: 32

RESERVADO AO FISCO

CERTIFICO que o Material constante deste documento foi Recebido / Prestado Serviço e aceito.
Em 07/02/2018
Nome
Cargo Matrícula

CONTROLE INTERNO PAG 06

DATA E HORA DA IMPRESSÃO: 07/02/2018 16:24:14

IDENTIFICAÇÃO DO EMITENTE

Basso & Pancotte Ltda.

Av. Guerino Pancotte 865
Industrial - 95985-000
Nova Alvorada - RS
FONE: (54)3323-1900
www.bassopancotte.com.br

BASSO PANCOTTE
Produtos para Agropecuária

DANFE
Documento Auxiliar da Nota Fiscal Eletrônica
0 - ENTRADA
1 - SAÍDA [1]

N.º 001.798.850
SÉRIE 2 - FOLHA 2/2

CHAVE DE ACESSO
4318 0292 3413 1200 0187 5500 2001 7988 5011 3952 1288

Consulta de autenticidade no portal nacional da NF-e
www.nfe.fazenda.gov.br/portal ou no site da Sefaz Autorizadora

NATUREZA DA OPERAÇÃO		PROTOCOLO DE AUTORIZAÇÃO DE USO
Venda de Mercadoria a Prazo		143180022526979 07/02/2018 16:26:49
INSCRIÇÃO ESTADUAL	**INSCRIÇÃO ESTADUAL DO SUBST. TRIBUTÁRIO**	**C.N.P.J.**
2920000262	256150729	92.341.312/0001-87

DADOS ADICIONAIS

INFORMAÇÕES COMPLEMENTARES

Total de Distribuição do ICMS Interestadual para a UF de destino na operação interestadual de venda para consumidor final não contribuinte, atendendo ao disposto na Emenda Constitucional 87 de 2015.
Valor total do ICMS Interestadual para a UF do remetente : 6,49
Valor total do ICMS Interestadual para a UF de destino : 25,99

CONTROLE INTERNO
PÁG 67

DATA E HORA DA IMPRESSÃO: 07/02/2018 16:24:14

CONTROLE INTERNO PÁG 68

09/02/2018 - BANCO DO BRASIL - 13:47:27
148901489 SEGUNDA VIA 0009
COMPROVANTE DE TRANSFERENCIA
DE CONTA CORRENTE P/ CONTA CORRENTE

CLIENTE: VIVA BICHO SUBSOCFMSPMBC
AGENCIA: 1489-3 CONTA: 30.793-9

DATA DA TRANSFERENCIA 09/02/2018
NR. DOCUMENTO 553.420.000.324.100
VALOR TOTAL 244,63
****** TRANSFERIDO PARA:
CLIENTE: AGRO VETERINARIA TIMBO LT
AGENCIA: 3420-7 CONTA: 324.100-9
NR. DOCUMENTO 551.489.000.030.793

NR.AUTENTICACAO 1.C95.569.318.5C6.52F

Transação efetuada com sucesso por: J3417436 MARIA REJANE DA SILVA MEDAGLIA.

Identificação do Emitente
AGRO VETERINARIA TIMBO LTDA
FRITZ LORENZ GALPAO A - 4765 - CENTRO
TIMBO - SC 89120000

AGROTIMBÓ

Telefone: 4733820505
Fax: 4733820505
E-mail: AGROTIMBO@AGROTIMBO.COM.BR

DANF-e

Documento Auxiliar da Nota Fiscal

0 - ENTRADA
1 - SAÍDA
1

Nº. 449702
SÉRIE 2
FL 1 de 1

CHAVE DE ACESSO
4218 0278 6685 9700 0134 5500 2000 4497 0211 1[illegible]8029

Consulta de autenticidade no portal nacional da NF-e www.nfe.fazenda.gov.br/portal

PAG 69

NATUREZA DA OPERAÇÃO
VENDA DE MERC. ADQUIRIDA OU RECEBIDA DE TERCEIROS

INSCRIÇÃO ESTADUAL	INSCR. EST. DO SUBST. TRIBUTÁRIO	CNPJ	Protocolo de Autorização/Data e Hora
251174263		78.668.597/0001-34	342180018005121 08/02/2018 19:51:58

DESTINATÁRIO/REMETENTE

NOME/RAZÃO SOCIAL	CNPJ/CPF	DATA DA EMISSÃO
ASSOC. DE PROTECAO AOS ANIMAIS VIVA BICH	06.156.776/0001-81	08/02/2018

ENDEREÇO	NÚMERO	COMPLEMENTO	BAIRRO/DISTRITO	DATA DA ENTRADA/SAÍDA
R JOSE ALVES CABRAL, 101	S/N		NOVA ESPERANCA	09/02/2018

CEP	MUNICÍPIO	Telefone/Fax	UF	INSCRIÇÃO ESTADUAL	HORA DE SAÍDA
88330-000	BALNEARIO CAMBORIU	47 9609.2521	SC	ISENTO	19:55

FATURA

Nº	Venc.	Valor
449702 - 1	09/03/18	244.63

CÁLCULO DO IMPOSTO

BASE DE CÁLCULO DE ICMS	VALOR DO ICMS	BASE DE CÁLCULO DE ICMS ST	VALOR DO ICMS SUBSTITUIÇÃO	VALOR TOTAL DOS PRODUTOS
172,69	29,36	0,00	0,00	244,63

VALOR DO FRETE	VALOR DO SEGURO	VALOR DO DESCONTO	OUTRAS DESPESAS ACESSÓRIAS	VALOR DO IPI	VALOR TOTAL DA NOTA
0,00	0,00	0,00	0,00	0,00	244,63

TRANSPORTADOR/VOLUMES TRANSPORTADOS

NOME/RAZÃO SOCIAL	FRETE POR CONTA	CÓDIGO ANTT	PLACA DO VEÍCULO	UF	CNPJ/CPF
	0 - Emitente		MJZ2968	SC	

ENDEREÇO	MUNICÍPIO	UF	INSCRIÇÃO ESTADUAL

QUANTIDADE	ESPÉCIE	MARCA	NUMERAÇÃO	PESO BRUTO	PESO LÍQUIDO
1			1	0,57	0,57

DADOS DO PRODUTO/SERVIÇOS

CÓDIGO	DESCRIÇÃO DO PRODUTO/SERVIÇO	NCM/SH	CST	CFOP	UND	QTD	V. UNIT.	V. TOTAL	BC. ICMS	V. ICMS	V. IPI	ALIQ. ICMS	ALIQ. IPI
100	CONTRALAC 20 16COMPRIM (VIRBAC)**	30044990	220	5102	CX	2	72,65	145,30	102,57	17,44	0,00	17,00	0,00
88	EPISOOTHE 250ML/ALLERCALM/VIRBAC	33079000	020	5102	UN	1	48,43	48,43	34,19	5,81	0,00	17,00	0,00
33062	EPISOOTHE CONDICIONADOR 250ML VIRBAC	33079000	020	5102	UN	1	50,90	50,90	35,93	6,11	0,00	17,00	0,00

FIM DOS PRODUTOS

AGROTIMBÓ

CÁLCULO DO ISSQN

INSCRIÇÃO MUNICIPAL	VALOR TOTAL DOS SERVIÇOS	BASE DE CÁLCULO DE ISSQN	VALOR DO ISSQN

DADOS ADICIONAIS

INFORMAÇÕES COMPLEMENTARES
[illegible] REDUÇÃO DE BASE DE CÁLCULO. ATACADISTAS E DISTRIBUIDORES. RICMS-SC, ANX. 3[illegible] E 31, ANEXO 2 TTO N° [illegible] DATA DE VIGÊNCIA ATÉ: [illegible]
[illegible]
[illegible]
[illegible]
[illegible]
[illegible]
[illegible]
[illegible]
[illegible]

RESERVADO AO FISCO

CERTIFICO que o Material/Serviço constante deste documento foi Recebido/Prestado e aceito

Em 08/02/2018

Nome

Cargo Matrícula

CONTROLE INTERNO
PÁG
70

Agência 1489-3
Conta corrente 30793-9 VIVA BICHO SUBSOCFMSPMBC

Data 09/02/2018 Valor R$ 125,80 C

Importe referente a Transferência recebida, 09/02 1489 50793-8 ASS VIVA BICHO, agência de origem 1489, documento 551.489.000.050.793, lote 99015, lançado a crédito em sua conta corrente, na data acima.
(Cento e vinte e cinco reais e oitenta centavos)

* Este aviso de lançamento não é válido como comprovante da operação e demonstra apenas que houve um lançamento em conta corrente.
Documento emitido por: MARIA REJANE DA SILVA MEDAGLIA em 16/02/2018 15:30:51

VIVA BICHO
ASSOCIAÇÃO DE PROTEÇÃO AOS ANIMAIS
CNPJ 06.156.776/0001-81

CONTROLE INTERNO
PÁG 71

RELATÓRIO

Os recursos do 1º Termo de Aditivo PMBC-SEAG 022/2017 - FMS 003/2017 PARCELA 01 - TF foram aplicados no seguintes produtos e Prestações de serviço:

Castrações = totalizando R$ 7.340,00

Remédios, Antibióticos, vacinas = totalizando R$ 10.540,00 especificado abaixo:

Londrivet = Unidades = 112 Frascos = 47 Bisnagas = 5 Potes = 5 Envelopes = 7 total R$5902,88

Basso e Pabcotte Ltda = 79 Unidades total R$360,41

Agro veterinária Timbó = Caixas = 2 Unidades = 2 total R$244,63

Asamed = Ampolas = 280 Peças = 784 Frascos = 24

Caixas = 110 Rolos = 100 Litros = 2 Unitários = 2 total R$3.071,88

Atendimentos Emergenciais = 4.457,40

Balneário Camboriu, 21 de Fevereiro de 2018.

Atenciosamente,

Valéria Camargo

Associação VIVA BICHO de Proteção aos Animais – AVIB PRA
Rua José Alves Cabral, Nº 104, Bairro Nova Esperança - Balneário Camboriú-SC
Fone: 47-32631020 CEP: 88330-000
vivabicho@vivabicho.org | www.vivabicho.org

CONTROLE INTERNO
PÁG 72

DECLARAÇÃO

A ASSOCIAÇÃO VIVA BICHO DE PROTEÇÃO AOS ANIMAIS – AVIC PRA, associação civil de caráter sócio-ambientalista, sem fins lucrativos, inscrita no CNPJ sob n. º 06.156.776/0001-81, com sede na Rua José Alves Cabral, n.º 104, Bairro Nova Esperança, **DECLARA que deixou de fazer a licitação de compra, tendo em vista que adquiriu os produtos diretamente de distribuidoras conforme notas fiscais.**

Bal. Camboriú, 20 de Fevereiro de 2018.

Atenciosamente.

Valéria Camargo

CONTROLE INTERNO
PÁG
73

DECLARAÇÃO

A ONG VIVA BICHO vem ante V .Senhoria, declarar que:

O uso do recurso repassado pelo Termo de Fomento com a Prefeitura Municipal 022/2017 FMS003/2017 para pagamento de combustível está autorizado pela finalidade *IV – Serviços de cadastramento*, constante no referido 1º Termo Aditivo , uma vez que a ONG não possui veículo próprio, e faz os cadastros diretamente nas residências dos beneficiados com os veículos dos voluntários que recebem tão somente a ajuda do combustível.

VEÍCULO Spacefox

PLACA AJO 9091

PROPRIETÁRIA Valéria Camargo

Ressalta-se que o referido pagamento do combustível vem desde o primeiro convênio firmado entre as partes.

Sem mais a declarar.

Atenciosamente,

Valéria Camargo

Balneário Camboriu, 21 de Fevereiro de 2018.

CONTROLE INTERNO
PÁG
74

PARECER DO CONSELHO FISCAL

O Conselho Fiscal da Associação Ong Viva Bicho, CNPJ 06.156.776/0001-81, no uso de suas atribuições legais e estatutárias, após haver procedido ao exame dos documentos que compõem a Prestação de Contas relativa a parcela 01 do TERMO ADITIVO, manifestam-se favoravelmente, em razão da regularidade das contas e dos documentos comprobatórios apresentados, opinando pela sua aprovação.

Bal. Camboriú, 16/02/2018.

GRETA FERREIRA RAUEN
[redacted]

BEATRIZ PEREIRA MACHADO
CPF 042.459.519-23
[redacted]

VANESSA FREITAS SIEMANN
[redacted]

CONTROLE INTERNO
PÁG
75

Ilmo. Sr. M.D. Controlador Geral

Prefeitura Municipal de Balneário Camboriú

RELATÓRIO DE ATIVIDADES

TOTAL ANIMAIS NO ABRIGO: 948 CÃES / 190 GATOS

(01/01/2018 a 31/01/2018)

ENTRADA: 48 CÃES / 28 GATOS = 76 ANIMAIS

ADOTADOS: 57 CÃES /31 GATOS

ÓBITOS: CÃES E GATOS = 32

RECOLHIMENTOS REALIZADOS PELA GUARDA AMBIENTAL:

14 CÃES ADULTOS

04 GATAS PRENHAS

12 FILHOTES DE GATO

15 FILHOTES DE CÃO

CASTRAÇÕES :

CONVÊNIO PREFEITURA : 80 (cães e gatos)

SOCIAL: 23 (cães e gatos)

ONG VIVA BICHO : 30 (cães e gatos)

BC, 20/02/2018.

06.156.776/0001 - 81
ASSOCIAÇÃO VIVA BICHO
DE PROTEÇÃO AOS ANIMAIS
Rua José Alves Cabral, nº 104
NOVA ESPERANÇA - CEP 88336 - 030
BALN.CAMBORIÚ - SC

CONTROLE INTERNO
PÁG 76

CONTRATO DE PRESTAÇÃO DE SERVIÇOS

Pelo presente instrumento particular que entre si fazem, de um lado, a **Associação Viva Bicho de Proteção aos Animais de Balneário Camboriú – AVIB PRABC**, com sede na Rua José Alves Cabral, nº 104, Bairro Nova Esperança cidade Balneário Camboriú Estado Santa Catarina, inscrito no CNPJ sob o nº 06.156.776/0001-81, neste ato representado pela Presidente Pamela Israelson, CPF n.º: [redacted] denominado simplesmente CONTRATANTE, e outro lado, MILENE FERRI, **veterinária (o)** inscrito no CRMV/SC sob n.º 3951, CPF nº 000635130 13 estabelecido na **Empresa** BICHO DA PRAIA rua 1101 1 B.B. Sala 01, Balneário Camboriu, SC, doravante denominado simplesmente CONTRATADO(A), resolvem celebrar o presente mediante as seguintes cláusulas e condições:

Cláusula primeira - Do objeto

O presente contrato tem como objeto a prestação de serviço técnico veterinário para efetuar castração de cães machos e gatos machos, oriundos da Associação Viva Bicho e de famílias de baixa renda do Município de Balneário Camboriú.

Parágrafo primeiro: A partir da data da assinatura do presente contrato, a Contratada efetuará o serviço de castração nas dependências de sua clínica, exclusivamente de cães e gatos machos e fêmeas, SAUDÁVEIS, mediante prévia AUTORIZAÇÃO ESCRITA, emitida pela CONTRATANTE.

Cláusula Segunda - Da responsabilidade

O Contratante será responsável pelo pagamento das despesas realizadas pela Contratada, referente à prestação de serviços objeto do presente contrato, sendo atribuído um valor máximo por animal, sendo assim caracterizados:

- Castração (Cães machos, gatos Machos e Fêmeas) R$ 80,00 (oitenta reais) por animal; Cadelas fêmeas R$100,00 (cem reais) por animal.

Parágrafo primeiro: A Contratada deverá entregar à Contratante nota fiscal comprobatória das despesas médicas por cada animal atendido.

Parágrafo segundo: Na hipótese de inadimplência de algum dos serviços do presente contrato, caberá à Contratada notificar o interessado, com antecedência de 10 (dez) dias, das medidas a serem adotadas para a satisfação do crédito, inclusive acerca da suspensão temporária e/ou definitiva da prestação de serviços.

CONTROLE INTERNO PAG 77

Parágrafo terceiro: Qualquer complicação cirúrgica oriunda da falta de cuidados pós-operatórios e que necessitem de atendimento/tratamento veterinário serão de responsabilidade da Contratante.

Cláusula Terceira – Do Transporte

As partes acordam que o transporte dos animais a serem castrados será feito pelo Contratado, em veículo apropriado, com o recolhimento em local previamente agendado para a clinica e devolvidos após o procedimento, ao custo de R$ 5,00 (cinco reais) por animal, que será pago juntamente com o pagamento da castração e mediante nota fiscal.

Clausula Quarta - Da parceria

As partes acordam que as dúvidas e os problemas envolvendo o cumprimento do presente contrato deverão, inicialmente, ser tratados em reuniões de trabalho, buscando soluções consensuais e dentro do espírito de parceria.

Cláusula Quinta - Da duração

O presente contrato terá a duração de **06 (seis) meses.**

Cláusula sexta - Do foro

As partes convenientes, de comum acordo, elegem o foro da comarca de Balneário Camboriú, para dirimir as questões decorrentes deste contrato, renunciando a qualquer outro por mais privilegiado que seja.

E, por estarem assim justos e conveniados, assinam o presente Contrato de Convênio em duas vias de igual teor e forma, na presença de duas testemunhas, para que produza seus reais e legais efeitos.

Balneário Camboriú, 05 de Janeiro de 2018.

Milene Ferri
MÉDICA VETERINÁRIA
CRMV/SC 3951

06.156.776/0001-81
ASSOCIAÇÃO VIVA BICHO
DE PROTEÇÃO AOS ANIMAIS
Rua José Alves Cabral, nº 104
Nova Esperança - CEP 88.330-00
Bain. Camboriú

Contratante

Milene Ferri
Contratado

Testemunhas:

1ª) Nome e CPF

2ª) Nome e CPF

[redacted]

CONTROLE INTERNO
PÁG 78

CONTRATO DE PRESTAÇÃO DE SERVIÇOS

Pelo presente instrumento particular que entre si fazem, de um lado, a **Associação Viva Bicho de Proteção aos Animais de Balneário Camboriú – AVIB PRABC**, com sede na Rua José Alves Cabral, nº 104, Bairro Nova Esperança cidade Balneário Camboriú Estado Santa Catarina, inscrito no CNPJ sob o nº 06.156.776/0001-81, neste ato representado pela Presidente Pamela Israelson, CPF n.º: [redacted] denominado simplesmente CONTRATANTE, e outro lado, Alysandro Medeiros Ramos, **veterinário** inscrito no CRMV/SC sob n.º 7233 CPF nº 039.837.609-69 estabelecido na **Empresa** Clinivet Camboriú rua Porto Alegre nº 357 Camboriu, SC, doravante denominado simplesmente CONTRATADO(A), resolvem celebrar o presente mediante as seguintes cláusulas e condições:

Cláusula primeira - Do objeto

O presente contrato tem como objeto a prestação de serviço técnico veterinário para efetuar castração de cães machos e gatos machos, oriundos da Associação Viva Bicho e de famílias de baixa renda do Município de Balneário Camboriú.

Parágrafo primeiro: A partir da data da assinatura do presente contrato, a Contratada efetuará o serviço de castração nas dependências de sua clínica, exclusivamente de cães e gatos machos e fêmeas, SAUDÁVEIS, mediante prévia AUTORIZAÇÃO ESCRITA, emitida pela CONTRATANTE.

Cláusula Segunda - Da responsabilidade

O Contratante será responsável pelo pagamento das despesas realizadas pela Contratada, referente à prestação de serviços objeto do presente contrato, sendo atribuído um valor máximo por animal, sendo assim caracterizados:

- Castração (Cães machos, gatos Machos e Fêmeas) R$ 80,00 (oitenta reais) por animal; Cadelas fêmeas R$100,00 (cem reais) por animal.

Parágrafo primeiro: A Contratada deverá entregar à Contratante nota fiscal comprobatória das despesas médicas por cada animal atendido.

Parágrafo segundo: Na hipótese de inadimplência de algum dos serviços do presente contrato, caberá à Contratada notificar o interessado, com antecedência de 10 (dez) dias, das medidas a serem adotadas para a satisfação do crédito, inclusive acerca da suspensão temporária e/ou definitiva da prestação de serviços.

CONTROLE INTERNO PÁG 79

Parágrafo terceiro: Qualquer complicação cirúrgica oriunda da falta de cuidados pós-operatórios e que necessitem de atendimento/tratamento veterinário serão de responsabilidade da Contratante.

Cláusula Terceira – Do Transporte

As partes acordam que o transporte dos animais a serem castrados será feito pelo Contratado, em veículo apropriado, com o recolhimento em local previamente agendado para a clínica e devolvidos após o procedimento, ao custo de R$ 5,00 (cinco reais) por animal, que será pago juntamente com o pagamento da castração e mediante nota fiscal.

Clausula Quarta - Da parceria

As partes acordam que as dúvidas e os problemas envolvendo o cumprimento do presente contrato deverão, inicialmente, ser tratados em reuniões de trabalho, buscando soluções consensuais e dentro do espírito de parceria.

Cláusula Quinta - Da duração

O presente contrato terá a duração de **06 (seis) meses.**

Cláusula sexta - Do foro

As partes convenientes, de comum acordo, elegem o foro da comarca de Balneário Camboriú, para dirimir as questões decorrentes deste contrato, renunciando a qualquer outro por mais privilegiado que seja.

E, por estarem assim justos e conveniados, assinam o presente Contrato de Convênio em duas vias de igual teor e forma, na presença de duas testemunhas, para que produza seus reais e legais efeitos.

Balneário Camboriú, 05 de Janeiro de 2018.

06.156.776/0001-81
ASSOCIAÇÃO VIVA BICHO
DE PROTEÇÃO AOS ANIMAIS
Rua José Alves Cabral, nº 104
Nova Esperança CEP 88.330-00
Bain. Camboriú - SC

Contratante

Alexandre M. Ramos
Médico Veterinário
CRMV-SC 7283

Contratado

Testemunhas

1ª) Nome e CPF

2ª) Nome e CPF

[redacted]

VIVA BICHO
ASSOCIAÇÃO DE PROTEÇÃO AOS ANIMAIS
CNPJ 06.156.776/0001-81

CONTRATO DE PRESTAÇÃO DE SERVIÇOS

Pelo presente instrumento particular que entre si fazem, de um lado, a **Associação Viva Bicho de Proteção aos Animais de Balneário Camboriú – AVIB PRABC**, com sede na Rua José Alves Cabral, nº 104, Bairro Nova Esperança cidade Balneário Camboriú Estado Santa Catarina, inscrito no CNPJ sob o nº 06.156.776/0001-81, neste ato representado pela Presidente Pamela Israelson CPF n.º: 007.858.549-08, doravante denominado simplesmente CONTRATANTE, e outro lado, Cintia Paravisi Pagliari, **veterinária** inscrito no CRMV/SC sob n.º.....5473....., CPF [redacted]3 estabelecido na **Empresa**.....CLINICA VETERINÁRIA LA PET...rua..916..NUMERO 466 - CENTRO., Balneário Camboriu, SC, doravante denominado simplesmente CONTRATADO(A), resolvem celebrar o presente mediante as seguintes cláusulas e condições:

Cláusula primeira - Do objeto

O presente contrato tem como objeto a prestação de serviço técnico veterinário para efetuar castração de cães machos e gatos machos, oriundos da Associação Viva Bicho e de famílias de baixa renda do Município de Balneário Camboriú.

Parágrafo primeiro: A partir da data da assinatura do presente contrato, a Contratada efetuará o serviço de castração nas dependências de sua clínica, exclusivamente de cães e gatos machos e fêmeas, SAUDÁVEIS, mediante prévia AUTORIZAÇÃO ESCRITA, emitida pela CONTRATANTE.

Cláusula Segunda - Da responsabilidade

O Contratante será responsável pelo pagamento das despesas realizadas pela Contratada, referente à prestação de serviços objeto do presente contrato, sendo atribuído um valor máximo por animal, sendo assim caracterizados:

- Castração (Cães machos, gatos Machos e Fêmeas) R$ 80,00 (oitenta reais) por animal; Cadelas fêmeas R$100,00 (cem reais) por animal.

Parágrafo primeiro: A Contratada deverá entregar à Contratante nota fiscal comprobatória das despesas médicas por cada animal atendido.

Parágrafo segundo: Na hipótese de inadimplência de algum dos serviços do presente contrato, caberá à Contratada notificar o interessado, com antecedência de 10 (dez) dias, das medidas a serem adotadas para a satisfação do crédito, inclusive acerca da suspensão temporária e/ou definitiva da prestação de serviços.

CONTROLE INTERNO PÁG 31

Parágrafo terceiro: Qualquer complicação cirúrgica oriunda da falta de cuidados pós-operatórios e que necessitem de atendimento/tratamento veterinário serão de responsabilidade da Contratante.

Cláusula Terceira – Do Transporte

As partes acordam que o transporte dos animais a serem castrados será feito pelo Contratado, em veículo apropriado, com o recolhimento em local previamente agendado para a clínica e devolvidos após o procedimento, ao custo de R$ 5,00 (cinco reais) por animal, que será pago juntamente com o pagamento da castração e mediante nota fiscal.

Clausula Quarta - Da parceria

As partes acordam que as dúvidas e os problemas envolvendo o cumprimento do presente contrato deverão, inicialmente, ser tratados em reuniões de trabalho, buscando soluções consensuais e dentro do espírito de parceria.

Cláusula Quinta - Da duração

O presente contrato terá a duração de **06 (seis) meses.**

Cláusula sexta - Do foro

As partes convenientes, de comum acordo, elegem o foro da comarca de Balneário Camboriú, para dirimir as questões decorrentes deste contrato, renunciando a qualquer outro por mais privilegiado que seja.

E, por estarem assim justos e conveniados, assinam o presente Contrato de Convênio em duas vias de igual teor e forma, na presença de duas testemunhas, para que produza seus reais e legais efeitos.

Balneário Camboriú, 05 de Janeiro de 2018.

15.032.525/0001-86
CLINICA VETERINÁRIA LA PET LTDA. - ME
(Clinica Veterinária La Pet)
Rua 916,nº 466
Centro - CEP 88330-570
Balneário Camboriú - SC
(47) 3360-2854

06.156.776/0001-81
ASSOCIAÇÃO VIVA BICHO DE PROTEÇÃO AOS ANIMAIS
Rua José Alves Cabral, nº 104
Nova Esperança - CEP 88330-00

Contratante

Contratado

Testemunhas:

1ª) Valéria Camargo
Nome e CPF
[redacted]

2ª) Bruna A. Campos
Nome e CPF

CONTROLE INTERNO
PÁG
82

CONTRATO DE PRESTAÇÃO DE SERVIÇOS

Pelo presente instrumento particular que entre si fazem, de um lado, a **Associação Viva Bicho de Proteção aos Animais de Balneário Camboriú – AVIB PRABC**, com sede na Rua José Alves Cabral, nº 104, Bairro Nova Esperança cidade Balneário Camboriú Estado Santa Catarina, inscrito no CNPJ sob o nº 06.156.776/0001-81, neste ato representado pela Presidente Pamela Israelson, CPF n.º: [redacted] denominado simplesmente CONTRATANTE, e outro lado, Daiane Perlotti Maria **veterinária (o)** inscrito no CRMV/SC sob n.º 06503, CPF nº 00229623026 estabelecido na **Empresa** Jackson Renato Bueno ME rua Dom Henrique 76 ....., Balneário Camboriu, SC, doravante denominado simplesmente CONTRATADO(A), resolvem celebrar o presente mediante as seguintes cláusulas e condições:

Cláusula primeira - Do objeto

O presente contrato tem como objeto a prestação de serviço técnico veterinário para efetuar castração de cães machos e gatos machos, oriundos da Associação Viva Bicho e de famílias de baixa renda do Município de Balneário Camboriú.

Parágrafo primeiro: A partir da data da assinatura do presente contrato, a Contratada efetuará o serviço de castração nas dependências de sua clínica, exclusivamente de cães e gatos machos e fêmeas, SAUDÁVEIS, mediante prévia AUTORIZAÇÃO ESCRITA, emitida pela CONTRATANTE.

Cláusula Segunda - Da responsabilidade

O Contratante será responsável pelo pagamento das despesas realizadas pela Contratada, referente à prestação de serviços objeto do presente contrato, sendo atribuído um valor máximo por animal, sendo assim caracterizados:

- Castração (Cães machos, gatos Machos e Fêmeas) R$ 80,00 (oitenta reais) por animal; Cadelas fêmeas R$100,00 (cem reais) por animal.

Parágrafo primeiro: A Contratada deverá entregar à Contratante nota fiscal comprobatória das despesas médicas por cada animal atendido.

Parágrafo segundo: Na hipótese de inadimplência de algum dos serviços do presente contrato, caberá à Contratada notificar o interessado, com antecedência de 10 (dez) dias, das medidas a serem adotadas para a satisfação do crédito, inclusive acerca da suspensão temporária e/ou definitiva da prestação de serviços.

CONTROLE INT. PÁG 83

Parágrafo terceiro: Qualquer complicação cirúrgica oriunda da falta de cuidados pós-operatórios e que necessitem de atendimento/tratamento veterinário serão de responsabilidade da Contratante.

Cláusula Terceira – Do Transporte

As partes acordam que o transporte dos animais a serem castrados será feito pelo Contratado, em veículo apropriado, com o recolhimento em local previamente agendado para a clinica e devolvidos após o procedimento, ao custo de R$ 5,00 (cinco reais) por animal, que será pago juntamente com o pagamento da castração e mediante nota fiscal.

Clausula Quarta - Da parceria

As partes acordam que as dúvidas e os problemas envolvendo o cumprimento do presente contrato deverão, inicialmente, ser tratados em reuniões de trabalho, buscando soluções consensuais e dentro do espirito de parceria.

Cláusula Quinta - Da duração

O presente contrato terá a duração de **06 (seis) meses.**

Cláusula sexta - Do foro

As partes convenientes, de comum acordo, elegem o foro da comarca de Balneário Camboriú, para dirimir as questões decorrentes deste contrato, renunciando a qualquer outro por mais privilegiado que seja.

E, por estarem assim justos e conveniados, assinam o presente Contrato de Convênio em duas vias de igual teor e forma, na presença de duas testemunhas, para que produza seus reais e legais efeitos.

Balneário Camboriú, 05 de Janeiro de 2018.

06.156.776/0001-81
ASSOCIAÇÃO VIVA BICHO
DE PROTEÇÃO AOS ANIMAIS
Rua José Alves Cabral, nº 104
Nova Esperança - CEP: 88330-00
Bal. Camboriú - SC

Contratante

Contratado
REP DAVILA
82.844.150/0001-46

Daiane Mc
Médica Veterinária - C
Especialista em

Testemunhas:

1ª)_____
Nome e CPF

2ª)_____
Nome e CPF

ESTADO DE SANTA CATARINA
PREFEITURA DE BALNEÁRIO CAMBORIÚ
SECRETARIA DE SAÚDE E SANEAMENTO
FUNDO MUNICIPAL DE SAÚDE - FMS

PREFEITURA BALNEÁRIO CAMBORIÚ

PARECER REGULAR

Parcela nº **01 / 06**	Mês: Janeiro / 2018
Entidade: ASSOC. VIVA BICHO DE PROTEÇÃO AOS ANIMAIS	CNPJ: 04.648.642/0001-52
Termo nº: **022 / 2017** – 2º TERMO ADITIVO	Nota de Empenho: **757** / 2018
Fundo Repassador: FMS – FUNDO MUNICIPAL DE SAÚDE	Data do Repasse: 31/01/2018

PARECER Nº 02

Tratam os autos da prestação de contas de recursos repassados por meio do Termo de Fomento nº **022 / 2017** – 2º TERMO ADITIVO, no valor de R$ 21.500,00, cujo objeto é:

"O presente Termo de Fomento tem por objeto viabilizar parceria com o fim de prestar subvenção social para fins de recolhimento, cuidados e Castração animal (cães e gatos) de rua e de pessoas de baixa renda, visando o controle populacional e de zoonoses. Além de outros cuidados como desverminação, controle de parasitas e vacinas. Conforme detalhado no Plano de Trabalho".

Da análise do processo de prestação de contas em epígrafe, constatou-se a presença dos elementos e formalidades exigidos pela legislação vigente 13.019/2014. Quanto aos documentos apresentados, entende-se que os mesmos comprovam adequadamente a aplicação dos recursos nas finalidades para as quais foram concedidos, bem como a realização do objeto. Sendo assim, considera-se **REGULAR** em forma e conteúdo a presente prestação de contas – Processo nº **011/2018** (contendo **83** páginas).

Dessa forma, encaminhamos as prestações de contas para aprovação e arquivamento.

Sendo estas as considerações, submetem-se aos autos à apreciação de Vossa Senhoria.

Balneário Camboriú, 17 de abril de 2018

Enio Henrique Gonçalves
Gestor da Parceria
Assistente Administrativo
Matrícula 1.287/1991

De acordo,
A Sr. Secretária, para deliberação

Em, ____/____/_____

Andressa Bertiel Willeke Hadad
Secretária de Saúde de Balneário Camboriú
Fundo Municipal de Saúde - FMS