

PROCESSO DE PRESTAÇÃO DE CONTAS

PROCESSO Nº: 017/2018		RELATÓRIO: 04-27-01-18		
ENTIDADE BENEFICIADA: ASSOC. VIVA BICHO DE PROTEÇÃO AOS ANIMAIS				
CNPJ: 06.156.776/0001-81		FONE: 3263-1020		
ENDEREÇO: Rua José Alves Cabral nº 104				
RESPONSÁVEL Pamela Israelson		CPF [REDACTED]		
CONVÊNIO PMBC/SEAG Nº 022/2017 EMPENHO 757/2018	FUNDO REPASSADOR Nº FMS - 002/2017	VALOR DA PARCELA R\$: 21.500,00	PARCELA Nº 3ª do 2º T. AD.	REPASSE EM: 19/03/2018
Recebimento do Processo		DOC. Nº	DATA: 20/04/2018	
Análise				
Notificação / Diligência				
Tomada de Contas Especial				
Remessa à Secretaria da Fazenda para emissão da CDA e cobrança de débito				
Remessa à Câmara de Vereadores				
Remessa ao Tribunal de Contas				
Remessa ao Departamento de Contabilidade				
Encerramento do Processo				

ASSOCIAÇÃO VIVA BICHO DE PROTEÇÃO AOS ANIMAIS

CNPJ 06.156.776/0001-81



BALANCETE DE PRESTAÇÕES DE CONTAS

Abril/2018

Recebido em 20/04/2018
Ass: Fábio H. Gonçalves

PREFEITURA MUNICIPAL DE BAL. CAMBORIU

SECRETARIA DA SAÚDE

PROJETO DE CASTRAÇÃO

LEI 3170/2010



BALANCETE DE PRESTAÇÃO DE CONTAS

ENTIDADE: ASSOCIAÇÃO VIVA BICHO DE PROTEÇÃO AOS ANIMAIS DE BALNEÁRIO CAMBORIÚ	
CNPJ: 06.156.776/0001-81	FONE :3263-1020
ENDEREÇO: RUA JOSE ALVES CABRAL 104	CEP:88.338-135
E-MAIL: adotado@vivabicho.org	
RESPONSÁVEL: PAMELA ISRAELSON	CPF: [REDACTED]
TERMO DE FOMENTO PMBC 022/2017 - FMS 003/2017	PARCELA N°03 – 1º Termo Aditivo
SITE DA PUBLICAÇÃO DA PRESTAÇÃO DE CONTAS: WWW.VIVABICHO.ORG	
DATA DA PUBLICAÇÃO: 20 de abril de 2018.	

Objeto do Convênio: CASTRAÇÃO DE CÃES E GATOS, MACHOS OU FÊMEAS DE POPULAÇÃO DE BAIXA RENDA E TAMBÉM COMPRA DE REMÉDIOS, VACINAS E MATERIAL HOSPITALAR E ATENDIMENTOS VETERINARIOS EMERGENCIAIS.

DOCUMENTO		CHEQUE N°	HISTÓRICO	RECEBIMENTOS	PAGAMENTO S
NÚMERO	DATA				
	19/03		TRANSFERÊNCIA ON LINE	21.500,00	
	21/03		ASAMED DISTRIBUIDORA		2.702,25
	21/03		AUTO POSTO DIPLOMATA		130,00
	21/03		MILENE FERRI		2.200,00
	21/03		ARYSANDRO MEDEIROS		1.640,00
	29/03		JACKSON RENATO BORBA		2.340,00
	29/03		CLINICA VETERINARIA LA PET		1.500,00
	29/03		CLINICA VETERINARIA LA PET		4.995,90
	29/03		LONDRIVET LTDA.		2.464,41
	02/04		ASAMED DISTRIBUIDORA		300,00
	02/04		AGRO VETERINARIA		3.232,64
	13/04		RECURSOS PRÓPRIOS	5,20	

TOTALS	21.505,20	21.505,20
--------	-----------	-----------

LOCAL E DATA :BALNEÁRIO CAMBORIÚ, 20 DE ABRIL DE 2018.

ASSINATURA DO RESPONSÁVEL (ASS. NOME E CARGO) CONTADOR/TEC.CONTABILIDADE (ASS. NOME E CARGO)



Consultas - Extrato de conta corrente

A33R161537864261016
16/04/2018 15:44:32

Cliente - Conta atual

Agência 1489-3
 Conta corrente 30793-9 VIVA BICHO SUBSOCFMSMBC
 Período do extrato de 19/03/2018 até 16/04/2018

Lançamentos

Dt. balancete	DL movimento	Ag. origem	Lote	Histórico	Documento	Valor R\$	Saldo
07/03/2018		0000	00000	000 Saldo Anterior			0,00 C
19/03/2018		1489	99028	870 Transferência recebida	661.489.000.231.701	21.500,00 C	
				19/03 1489 231701-X FMS MOVIMENTO			
19/03/2018		0000	13113	310 Tar DOC/TED Eletrônico	840.780.800.808.747	9,50 D	
				Cobr parc tarif pend ref a 07/03/2018			
19/03/2018		0000	13113	310 Tar DOC/TED Eletrônico	840.780.800.808.748	9,70 D	21.480,80 C
				Tarifa pendente referente a 07/03/2018			
20/03/2018		0000	13113	435 Tarifa Pacote de Serviços	880.791.000.468.914	43,40 D	21.437,40 C
				Tarifa referente a 20/03/2018			
21/03/2018		0000	13105	166 Emissão de DOC	32.101	2.702,25 D	
				341 0289 007281329000117 ASAMED DISTRI			
21/03/2018		0000	13105	166 Emissão de DOC	32.102	130,00 D	
				341 8490 002614283000116 AUTO POSTO DI			
21/03/2018		0000	13105	166 Emissão de DOC	32.103	2.200,00 D	
				341 6615 00063513013 MILENE FERRI			
21/03/2018		0000	13105	166 Emissão de DOC	32.104	1.040,00 D	
				104 3523 03983260989 ARYSANDRO MEDEIRO			
21/03/2018		0000	13113	310 Tar DOC/TED Eletrônico	860.800.900.031.582	9,70 D	
				Tarifa referente a 21/03/2018			
21/03/2018		0000	13113	310 Tar DOC/TED Eletrônico	860.800.900.031.583	9,70 D	
				Tarifa referente a 21/03/2018			
21/03/2018		0000	13113	310 Tar DOC/TED Eletrônico	860.800.900.031.584	9,70 D	
				Tarifa referente a 21/03/2018			
21/03/2018		0000	13113	310 Tar DOC/TED Eletrônico	860.800.900.031.585	9,70 D	14.726,35 C
				Tarifa referente a 21/03/2018			
25/03/2018		0000	13113	142 Tarifa SMS - Mês Anterior	991.539.329	0,50 D	14.719,85 C
				Tarifa referente a 12/03/2018			
29/03/2018		1489	99015	470 Transferência enviada	551.489.000.113.226	2.340,00 D	
				29/03 1489 113226-1 JACKSON RENATO			
29/03/2018		0000	13105	166 Emissão de DOC	32.901	1.500,00 D	
				341 1412 015032525000186 CLINICA VETER			
29/03/2018		0000	13105	166 Emissão de DOC	32.902	4.995,90 D	
				341 1412 015032525000186 CLINICA VETER			
29/03/2018		0000	13113	310 Tar DOC/TED Eletrônico	870.881.200.700.340	9,70 D	
				Tarifa referente a 29/03/2018			
29/03/2018		0000	13113	310 Tar DOC/TED Eletrônico	870.881.200.700.341	9,70 D	5.864,55 C
				Tarifa referente a 29/03/2018			
02/04/2018		1489	99015	470 Transferência enviada	553.407.000.008.211	2.404,41 D	
				02/04 3407 8211-2 LONDRIVET LTDA			
02/04/2018		0000	13105	166 Emissão de DOC	40.201	300,00 D	
				341 0289 007281329000117 ASAMED DISTRI			
02/04/2018		0000	13113	310 Tar DOC/TED Eletrônico	890.921.100.040.389	9,70 D	3.090,44 C
				Tarifa referente a 02/04/2018			
13/04/2018		5271	99015	870 Transferência recebida	555.271.000.309.848	142,20 C	
				13/04 5271 309848-6 ASS VIVA BICHO			
13/04/2018		1489	99015	470 Transferência enviada	553.420.000.324.100	3.232,64 D	0,00 C
				13/04 3420 324100-9 AGRO VETERINAR			
16/04/2018		0000	00000	999 S A L D O			0,00 C

OBSERVAÇÕES:

IDENTIFICAÇÃO DO EMITENTE ASAMED DISTRIBUIDORA DE PRODUTOS MEDICO-FARMACEUTICOS LTDA - Rua Independência, 1163 Areias - 88113-280 SAO JOSE - SC Fone/Fax: 4830345714		DANFE Documento Auxiliar da Nota Fiscal Eletrônica 0 - ENTRADA 1 - SAÍDA Nº. 000.115.562 Série 001 Folha 3/4		 CHAVE DE ACESSO 4218 0307 2813 2900 0117 5500 1000 1155 0210 0007 9721 Consulta de autenticidade no portal nacional de NF-e www.nfe.fazenda.gov.br/portal ou no site da Sefaz Autorizadora	
NATUREZA DA OPERAÇÃO Venda de mercadoria adquirida ou recebida de terceiros			PROTOCOLO DE AUTORIZAÇÃO DE USO 342180037674650 - 21/03/2018 17:12:31		
INSCRIÇÃO ESTADUAL 254952844		INSCRIÇÃO ESTADUAL DO SUBST. TRIBUT.		CNPJ 07.281.329/0001-17	

DADOS DOS PRODUTOS / SERVIÇOS													
CÓDIGO PRODUTO	DESCRIÇÃO DO PRODUTO / SERVIÇO	NCM/SII	OCST	CFOP	LR	QUANT	VALOR UNIT	VALOR TOTAL	B.CALC ICMS	VALOR ICMS	VALOR IPI	ALIQ ICMS	ALIQ IPI
216	PREDNISONA 20MG C/20COMP. (PREDCORT) VITAPAN MS: 1039200800087 Lote: 044516 x15 Val: 08/09/19 PMC: 19.07 Valor aproximado dos tributos R\$ 17,09 (13.45%) Fonte: IBPT Lote: 044516 Quant: 15.000 Fab: 08/09/2017 Val: 08/09/2019 PMC: 19.07	30043290	000	5102	CX	15.0000	8,4700	127,05	127,05	21,60		17,00	
2546	NEBACTRINA POMADA 10G (NEOMICINA+BACITRACINA) PHARLAB MS: 1410700080013 Lote: 026265 x10 Val: 01/08/19 PMC: 14.46 Valor aproximado dos tributos R\$ 3,77 (13.46%) Fonte: IBPT Lote: 026265 Quant: 10.000 Fab: 01/08/2017 Val: 01/08/2019 PMC: 14.46	30042069	000	5102	TUB	10,0000	2,8000	28,00	28,00	4,76		17,00	
1215	TRAMADON 50MG/ML 2ML INJ. (CONTROLADO-A2) (100) CRISTALIA MS: 1029802610076 Lote: 17064402 x100 Val: 30/06/20 Valor aproximado dos tributos R\$ 23,42 (13.45%) Fonte: IBPT Lote: 17064402 Quant: 100.000 Fab: 30/06/2017 Val: 30/06/2020 PMC: 0.00	30049039	000	5102	AMP	100,0000	1,8900	189,00	189,00	32,13		17,00	
1228	DOLOSAL 50MG/ML 2ML INJ. (PETHIDNA) (CONTROLADO-A1) (25) CRISTALIA MS: 1029800340020 Lote: 17097058 x25 Val: 30/09/2 Valor aproximado dos tributos R\$ 14,02 (13.45%) Fonte: IBPT Lote: 17097058 Quant: 25.000 Fab: 30/09/2017 Val: 30/09/2020 PMC: 0.00	30049064	000	5102	AMP	25,0000	4,1700	104,25	104,25	17,72		17,00	
1600	COMP. DE GAZE 11F 7,5X7,5 C/500 ULTRACOTTON MS: 80384550002 Lote: 3083 x10 Val: 02/02/23 Valor aproximado dos tributos R\$ 25,37 (13.45%) Fonte: IBPT Lote: 3083 Quant: 10.000 Fab: 02/02/2018 Val: 02/02/2023 PMC: 0.00	30059000	000	5102	PCA	10,0000	18,8600	188,60	188,60	32,06		17,00	
269	CATETER INTRAV. No24 (AMARELO) (50) NIPRO MS: 10324860003 Lote: 7J18C x100 Val: 30/09/22 Valor aproximado dos tributos R\$ 38,37 (30.45%) Fonte: IBPT	90183924	000	5102	PCA	100,0000	1,2600	126,00	126,00	21,42		17,00	
719	NIO NYLON 0 C/AG. 3,0CM CTL3/8 TRG 45CM - CORTANTE SHALON (S500CT130) MS: 10243416009 Lote: 3141017005 x24 Val: 30/10 Valor aproximado dos tributos R\$ 1,52 (4.19%) Fonte: IBPT	30061090	000	5102	ENV	24,0000	1,5100	36,24	36,24	6,16		17,00	
289	FIO C.CROMADO 4-0 C/AG. 2,0CM MR.1/2 CIRC.CIL.70CM SHALON (C40MR20) MS: 10243410010 Lote: 0801017022 x24 Val: 30/10/20 Valor aproximado dos tributos R\$ 4,78 (4.20%) Fonte: IBPT	30061090	000	5102	ENV	24,0000	4,7400	113,76	113,76	19,34		17,00	
2631	FIO NYLON 3-0 C/AG. 3,0CM CTL3/8 TRG.45CM CT (24)-SHALON SERTIX MS: 10243410022 Lote: 3121117012 x72 Val: 30/11/22 Valor aproximado dos tributos R\$ 4,57 (4.20%) Fonte: IBPT	30061090	000	5102	ENV	72,0000	1,5100	108,72	108,72	18,48		17,00	
64	FIO NYLON 2-0 C/AG. 3,0CM 3/8 45CM - CORTANTE TECNOLHO (T24CT30) MS: 10378330013 Lote: 05180177 x24 Val: 31/01/23 Valor aproximado dos tributos R\$ 1,40 (4.20%) Fonte: IBPT	30061090	000	5102	ENV	24,0000	1,3900	33,36	33,36	5,67		17,00	
580	KOLLAGENASE C/CLORANF. POM. 30G (PROIBIDA VEND COMERC) CRISTALIA MS: 102980026 Lote: 17107657 x4 Val: 30/10/19 Valor aproximado dos tributos R\$ 11,23 (13.45%) Fonte: IBPT Lote: 17107657 Quant: 4.000 Fab: 30/10/2017 Val: 30/10/2019 PMC: 0.00	30049019	000	5102	TUB	4,0000	20,8800	83,52	83,52	14,20		17,00	
2521	ATAID. CREPOM 15X1,8M AMERICA MS: 80245210085 Lote: 168341711 x50 Val: 30/03/22 Valor aproximado dos tributos R\$ 8,94 (13.44%) Fonte: IBPT Lote: 168341711 Quant: 50.000 Fab: 30/03/2017 Val: 30/03/2022 PMC: 0.00	30059090	500	5102	RLO	50,0000	1,3300	66,50	66,50	11,31		17,00	
1781	ATAID. CREPON 28CMX1,8M NEVE MS: 10224000049 Lote: 1801000034 x50 Val: 30/12/22 Valor aproximado dos tributos R\$ 13,38 (13.45%) Fonte: IBPT Lote: 1801000034 Quant: 50.000 Fab: 30/12/2017 Val: 30/12/2022 PMC: 0.00	30059090	000	5102	RLO	50,0000	1,9900	99,50	99,50	16,92		17,00	
2235	EQUIPO MICRO C-ENJ. LAT. FLEX HICO ROSCA (25) LAIBOR IMPORF Lote: 06052017 x25 Val: 06/05/20 Valor aproximado dos tributos R\$ 16,97 (35.92%) Fonte: IBPT	90189010	200	5102	PCA	25,0000	1,8900	47,25	47,25	8,03		17,00	
2143	SERINGA DESC. 3ML S/AG B.ROSCA (500) SR MS: 80026180029 Lote: E507 x1000 Val: 01/10/22 Valor aproximado dos tributos R\$ 42,40 (21.20%) Fonte: IBPT Lote: E507 Quant: 1000.000 Fab: 01/10/2017 Val: 01/10/2022 PMC: 0.00	90183119	000	5102	PCA	1.000,0000	0,2000	200,00	200,00	34,00		17,00	

Impresso em 26/03/2018 às 10:49:08

Gerando em www.fisic.com.br

	Valor aproximado dos tributos R\$ 17,70 (13.45%) Fonte: IBPT Lote: 095085 Quant: 20.000 Fab: 30/07/2017 Val: 30/07/2019 PMC: 29.03												
687	IVERMECTINA 6MG C/ 4 COMP. GER VITAPAN MS: 1039201670020 Lote: 43638 x20 Val: 30/06/19 PMC: 22,91 Valor aproximado dos tributos R\$ 16,17 (13.45%) Fonte: IBPT Lote: 43638 Quant: 20.000 Fab: 30/06/2017 Val: 30/06/2019 PMC: 22,91	30049059	000	5102	CX	20,0000	6,0100	120,20	120,20	20,43		17,00	
1970	PREDNISONA 5MG C/20 COMP. (PREDCORT) VITAPAN MS: 1039200800052 Lote: 044013 x15 Val: 02/08/19 PMC: 9,61 Valor aproximado dos tributos R\$ 6,56 (13.46%) Fonte: IBPT Lote: 044013 Quant: 15.000 Fab: 02/08/2017 Val: 02/08/2019 PMC: 9,61	30043290	000	5102	CX	15,0000	3,2500	48,75	48,75	8,29		17,00	

Impresso em 26/03/2018 às 10:49:08

Gerando em www.fisic.com.br

IDENTIFICAÇÃO DO EMITENTE

ASAMED DISTRIBUIDORA DE PRODUTOS MEDICO-FARMACEUTICOS LTDA -
Rua Independencia, 1163
Aereias - 88113-280
SAO JOSE - SC Fone/Fax: 4830345714

DANFE

Documento Auxiliar da Nota Fiscal Eletrônica

0 - ENTRADA
1 - SAIDA

1

Nº. 000.115.562
Série 001
Folha 1/4



CHAVE DE ACESSO

4218 0307 2813 2900 0117 5500 1000 1155 6210 0007 9721

Consulta de autenticidade no portal nacional da NF-e
www.nfe.fazenda.gov.br/portal ou no site da Selaz Autorizadora

NATURZA DA OPERAÇÃO

Venda de mercadoria adquirida ou recebida de terceiros

PROTOCOLO DE AUTORIZAÇÃO DE USO

342180037674650 - 21/03/2018 17:12:31

INSCRIÇÃO ESTADUAL

254952844

INSCRIÇÃO ESTADUAL DO SUBST. TRIBUT

CNPJ

07.281.329/0001-17

DESTINATÁRIO / REMETENTE

NOME / RAZÃO SOCIAL

ASSOC. VIVA BICHO DE PROT. AOS ANIMAIS DE BALN. CAMBORIU - A

CNPJ / CPF

06.156.776/0001-81

DATA DA EMISSÃO

21/03/2018

ENDEREÇO

Rua Jose Alves Cabral, 104

BAIRRO / DISTRITO

NOVA ESPERANCA

CEP

88336-030

DATA DA SAÍDA/ENTRADA

21/03/2018

MUNICÍPIO

BALNEARIO CAMBORIU

UF

SC

FONE / FAX

4733678355

INSCRIÇÃO ESTADUAL

HORA DA SAÍDA/ENTRADA

17:10:00

FATURA / DUPLICATA

Num. 115562/1

Venc. 21/03/2018

Valor R\$ 2.702,25

CÁLCULO DO IMPOSTO

BASE DE CALC. DO ICMS	VALOR DO ICMS	BASE DE CALC. ICMS S.T.	VALOR DO ICMS SUBST.	V. IMP. IMPORTAÇÃO	V. ICMS UF REMET.	VALOR DO FCP	VALOR DO PIS	V. TOTAL PRODUTOS
2.702,25	459,39	0,00	0,00	0,00	0,00	0,00	10,67	2.702,25
VALOR DO FRETE	VALOR DO SEGURO	DESCONTO	OUTRAS DESPESAS	VALOR TOTAL IPI	V. ICMS UF DEST.	V. TOT. TRID.	VALOR DA COPINS	V. TOTAL DA NOTA
0,00	0,00	0,00	0,00	0,00	0,00	438,26	49,16	2.702,25

TRANSPORTADOR / VOLUMES TRANSPORTADOS

NOME / RAZÃO SOCIAL

MICHELS

FRETE POR CONTA

(0) Emitente

CÓDIGO ANTT

PLACA DO VEICULO

UF

CNPJ / CPF

76.875.491/0001-86

ENDEREÇO

RUA FRANCISCO PEDRO MACHADO, 333 333

MUNICÍPIO

SAO JOSE / SC

UF

INSCRIÇÃO ESTADUAL

QUANTIDADE

6

ESPECIE

MARCA

NUMERAÇÃO

PESO BRUTO

PESO LÍQUIDO

DADOS DOS PRODUTOS / SERVIÇOS

CÓDIGO PRODUTO	DESCRIÇÃO DO PRODUTO / SERVIÇO	NCM/SH	Q/UST	CFOP	UN	QUANT	VALOR UNIT	VALOR TOTAL	B.CALC ICMS	VALOR ICMS	VALOR IPI	ALIQ ICMS	ALIQ IPI
2644	AGUA DEST. P/ AUTOCLAVE 5LTRS.(AQUATEC) (DE-IONIZADA) CAITHEC MS: ISENTO Lote: 3498 x3 Val: 01/02/19 Valor aproximado dos tributos R\$ 8,58 (30,46%) Fonte: IIPT	28539090	000	5102	GAL	3,0000	9,3900	28,17	28,17	4,79		17,00	
379	PHOSFOENEMA 130ML S/CX (PROIBIDA VEND.COMERC) CRISTALIA MS: 1029800400031 Lote: 17119008 x3 Val: 30/11/20 Valor aproximado dos tributos R\$ 3,28 (13,45%) Fonte: IBPT Lote: 17119008 Quant: 3.000 Fab: 30/11/2017 Val: 30/11/2020 PMC: 0,00	30049099	000	5102	FCO	3,0000	8,1300	24,39	24,39	4,15		17,00	
2135	TERMOMETRO CLIN. DIGITAL RIGIDO SOLIDOR MS: 10369460184 Lote: 4021161201 x1 Val: 30/12/22 Valor aproximado dos tributos R\$ 5,58 (46,35%) Fonte: IBPT	90251110	200	5102	PCA	1,0000	12,0400	12,04	12,04	2,05		17,00	
589	CORTADOR DE COMPRIMIDOS - MEZZO MS: ISENTO Lote: S/L x2 Val: 31/10/21 Valor aproximado dos tributos R\$ 3,15 (34,77%) Fonte: IBPT	82055100	000	5102	PCA	2,0000	4,5300	9,06	9,06	1,54		17,00	
1932	DIPIRONA GOTAS 20 ML (DIPMED) MEDQUIMICA MS: 1091700150047 Lote: 35427L x6 Val: 30/08/19 Valor aproximado dos tributos R\$ 2,02 (13,47%) Fonte: IBPT Lote: 35427L Quant: 6.000 Fab: 30/08/2017 Val: 30/08/2019 PMC: 0,00	30039099	000	5102	FCO	6,0000	2,5000	15,00	15,00	2,55		17,00	
2207	CIPROFLOXACINO + DEXAMET. COLIRIO 5ML (GEN) GEOLAB MS: 1542301570038 Lote: 1708905 x3 Val: 30/09/19 PMC: 20,00 Valor aproximado dos tributos R\$ 4,20 (13,44%) Fonte: IBPT Lote: 1708905 Quant: 3.000 Fab: 30/09/2017 Val: 30/09/2019 PMC: 20,00	30042019	000	5102	FCO	3,0000	10,4200	31,26	31,26	5,31		17,00	

DADOS ADICIONAIS

INFORMAÇÕES COMPLEMENTARES

Inf. Contribuinte: :: Tipo de Cobrança/Duplicata :: Pedido: 8709 :: Inf. de entrega: :: End. Entrega: R. JOSE ALVES CABRAL, 104 FUNDOS 104 - NOVA ESPERANCA - BALNEARIO CAMBORIU - SC - CEP: NULL Email do Destinatário:

greta@mscercja.com.br

Inf. fisco: :: Valor aproximado dos tributos R\$310,56 Federal

127,71 Estadual

(16,22%) Fonte: IBPT ASG7R1

RESERVADO AO FISCO

IDENTIFICAÇÃO DO EMITENTE

ASAMED DISTRIBUIDORA DE PRODUTOS MEDICO-FARMACEUTICOS LTDA -
Rua Independencia, 1163
Araçás - 88113-280
SAO JOSE - SC Fone/Fax: 4830345714

DANFE
Documento Auxiliar da Nota
Fiscal Eletrônica

0 - ENTRADA
1 - SAÍDA

1

Nº. 000.115.562
Série 001
Folha 4/4



CHAVE DE ACESSO

4218 0307 2813 2900 0117 5500 1000 1155 62100007 9721

Consulta de autenticidade no portal nacional da NF-e
www.nfe.fazenda.gov.br/portal ou no site da Sefaz Autorizadora

NATUREZA DA OPERAÇÃO

Venda de mercadoria adquirida ou recebida de terceiros

PROTOCOLO DE AUTORIZAÇÃO DE USO

342180037674650 - 21/03/2018 17:12:31

INSCRIÇÃO ESTADUAL

254952844

INSCRIÇÃO ESTADUAL EX/SUBST. TRIBUT.

CNPJ

07.281.329/0001-17

DADOS DOS PRODUTOS / SERVIÇOS

CÓDIGO PRODUTO	DESCRIÇÃO DO PRODUTO / SERVIÇO	NCM/SH	CACST	CFOP	UN	QUANT.	VALOR UNIT.	VALOR TOTAL	B.CALC ICMS	VALOR ICMS	VALOR IPI	ALIQ ICMS	ALIQ IPI
956	AGULHA DESC. 25X7,9 (22G 1) (CINZA) SOLIDOR MS: 10369460190 Lote: 53217101 x1000 Val: 31/10/22 Valor aproximado dos tributos R\$ 28.51 (35.64%) Fonte: IBPT Lote: 53217101 Quant: 1000.000 Fab: 31/10/2017 Val: 31/10/2022 PMC: 0.00	90183219	200	5102	PCA	1.000.0000	0,0800	80,00	80,00	13,60		17,00	



Emissão de comprovantes - 3o nível

A33R161537884261017
16/04/2018 15:47:23



SISBB - SISTEMA DE INFORMACOES BANCO DO BRASIL
16/04/2018 - AUTOATENDIMENTO - 15.47.23
1489301489 - SEGUNDA VIA 0017

COMPROVANTE DE TRANSFERENCIA
COMPROVANTE DE
DOC ELETRONICO

CLIENTE: VIVA BICHO SUBSOCFMSRMEC
AGENCIA: 1489-3 CONTA: 30.793-9

FINALIDADE: 01 CREDITO EM CONTA CORRENTE
REMETENTE : VIVA BICHO SUBSOCFMSRMEC
BANCO: 341 - ITAU UNIBANCO S.A.
AGENCIA: 0289-5 - FLORIANOPOLIS SC
CONTA: 69.866-4

FAVORECIDO: ASAMED DISTRIBUIDORA E IMPORTADORA
CPF/CNPJ: 07.281.329/0001-17
VALOR: R\$ 2.702,25
DEBITO EM: 21/03/2018

DOCUMENTO: 032101
AUTENTICACAO SISBB: B.9CF.C95.9B2.E74.2CC



DIPLOMATA IV

Auto Posto Diplomata II Ltda
Avenida do Estado Dalno Vieira, Nº3066 - Centro
Balneario Camboriu - Santa Catarina F: (47)3344-0433
CNPJ: 02.614.263/0002-05 IE: 257.464.367

22/05/2018 15:19:45 CCF:381810 C90:490873

CUPOM FISCAL

ITEM CODIGO DESCRICAO
QTD. UN. VL UNIT RS ST IAT VL ITEM RS

1 320102001 **2710.12.59*GAS ORIGINAL IPIRANGA - Bico
35,145 L X 3,693 F1 T 130,00e

SUBTOTAL R\$ 130,00
DESCONTO-ICMS -1,30

TOTAL R\$ 128,70
128,70

VENDA FATURADA
NCF:808 EI1577064.060 EF1377119.220 U35.145
Trib. aprox.: RS 17,48 Federal, RS 32,50 Estadual
I. RS 0,00 Municipal, Fonte: IOP1 - SC A567R1
Nome: ASSOCIACAO VIVA BICHO DE PROTECCAO DOS ANIM
CNPJ: 06.156.776/0001-81 IE: ISENTO
Place: AJ09091
Endereco: RUA JOSE LAVES CABRAL, 104
RD-5:8790966288483F0113C54E093701A3AE
AutoSystem PAF - 3.2.4.31.3

004f95 fL ah r7 hf 7p b2 j9 sz 1f bb hx k4 4i d0 j78p6c1
EPSON TM-T88 FB111
ECF-IF VERSAO:01.00.04 ECF:001 LJ:0002
-----10-+/10 / 22/03/2018 15:28:17
FAB:EP10132000000003286

Conferido
22/05/2018
[Signature]



SISBB - SISTEMA DE INFORMACOES BANCO DO BRASIL
16/04/2018 - AUTOATEENDIMENTO - 15.47.23
1489301489 SEGUNDA VIA 0021

COMPROVANTE DE TRANSFERENCIA
COMPROVANTE DE
DOC ELETRONICO

CLIENTE: VIVA BICHO SUBSOCIEDADES
AGENCIA: 1489-3 CONTA: 30.793-9

FINALIDADE: 01 CREDITO EM CONTA CORRENTE
REMETENTE : VIVA BICHO SUBSOCIEDADES
BANCO: 341 - ITAU UNIBANCO S.A.
AGENCIA: 8490-5 - BALNEARIO CAMBORIU/CENTRO
CONTA: 20.067-5

FAVORECIDO: AUTO POSTO DIPLOMATA II LTDA
CPF/CNEJ: 02.614.263/0001-16
VALOR: R\$ 130,00
DEBITO EM: 21/03/2018

DOCUMENTO: 032102
AUTENTICACAO SISBB: F.D26.0C0.D40.C2F.8ED



Pet Shop Bicho da Praia

MILENE FERRI - ME
Rua 1101, nº 88 - Loja 01 - Ed. Oscar Bremer - Centro - Fone: (47) 3056.5155
88330-774 - Balneário Camboriú - Santa Catarina

NOTA FISCAL PRESTAÇÃO DE SERVIÇOS - SÉRIE "A"

1.ª Via Nº 002091
Destinatário

Data da Emissão: 21/03/2018

CNPJ: 09.587.533/0001-96 - Inscr. Est.: 255.630.131 - Inscr. Mun. 147266

Cliente: Associação Proteção Animais Viva Bicho
Endereço: R. João Alves Cabral
Cidade: B. Camboriú Bairro: N. Esperança UF: SC
CNPJ: Inscrição Estadual:

Cond. Pcto.:

Quant.	Unid.	Discriminação do Serviço	Preço Unitário	TOTAL
14		castanhas de gatos	80,00	1120,00
11		castanhas de gatas	80,00	880,00
2		de cadelas	100,00	200,00

Milene Ferri
MÉDICA VETERINÁRIA
CRMV/SC 3951

Imposto Sobre Serviços de Qualquer Natureza Não vale como recibo.	TOTAL DOS SERVIÇOS	R\$ 2200,00
	Imposto Municipal _____%	R\$ _____
Gráfica Cosmos Ltda-ME - Rua 2000, nº 665 - centro - Balneário Camboriú - SC - Inscrição CNPJ: 08.106.104/0001-97 Inscrição Estadual: 255.213.646 - 03 blocos 50x3 002051 a 002200 - Autorização Fiscal nº 20087891 de 07/05/2015.	VALOR TOTAL DESTA NOTA	R\$ 2200,00

Conferido 21/03/2018
[Signature]



SISBB - SISTEMA DE INFORMACOES BANCO DO BRASIL
16/04/2018 - AUTOATENDIMENTO - 15.47.23
1489301489 - SEGUNDA VIA 0025

COMPROVANTE DE TRANSFERENCIA
COMERCIANTE DE
DOC ELETRONICO

CLIENTE: VIVA BICHO SUBSOCFMSFMBG
AGENCIA: 1489-3 CONTA: 30.793-9

FINALIDADE: DI CREDITO EM CONTA CORRENTE
REMETENTE : VIVA BICHO SUBSOCFMSFMBG
BANCO: 341 - ITAU UNIBANCO S.A.
AGENCIA: 6615-X - BALNEARIO CAMBORIU/AV. ESTADO
CONTA: 5.635-2

FAVORECIDO: [REDACTED]

CVF/CNPJ: [REDACTED]

VALOR: R\$ 2.200,00

DEBITO EM: 21/03/2018

DOCUMENTO: 032103
AUTENTICACAO SISBB: 3.96C.BC7.7C2.CDF.FFD



	PREFEITURA MUNICIPAL DE CAMBORIÚ SECRETARIA DE FINANÇAS NOTA FISCAL DE SERVIÇOS ELETRONICA - NFS-e	Numero da Nota 34
		Emissão 12/04/2018 - 17:05
		Cod. Verificador RQUKO15

	PRESTADOR DE SERVIÇOS		
	CPF/CNPJ: 22.895.404/0001-23 Razão Social: ARYSANDRO MEDEIROS RAMOS ME - ME Endereço: PORTO ALEGRE ,387 - Município: CAMBORIU UF: SC	Inscr. Municipal: 172.887	Inscr. Estadual: Telefone: - - E-mail: clinivetcamboriu@gmail.com

TOMADOR DE SERVIÇOS	
Nome/Razão Social: ASSOCIAÇÃO VIVA BICHO CPF/CNPJ: 06.156.776/0001-81 Endereço: rjose alves cabral Município: BALNEARIO CAMBORIU UF: SC E-mail:	

DESCRIÇÃO DOS SERVIÇOS

Descricao Serviço	Valor	Base	Aliq.	Iss
6 CASTRAÇÕES DE GATAS	480,00	480,00	3,00	14,40
10 CASTRAÇÕES DE GATOS	800,00	800,00	3,00	24,00
2 CASTRACOES DE CÃES	160,00	160,00	3,00	4,80
2 CASTRA ÇÕES DE CADELAS	200,00	200,00	3,00	6,00
Total :	1.640,00	1.640,00		49,20

PIS/PASEP R\$: 0,00	COFINS R\$: 0,00	INSS R\$: 0,00	IR R\$: 0,00	CSLL R\$: 0,00
---------------------	------------------	----------------	--------------	----------------

Serviço Prestado (CNAE)
75.00-1/00-00 - ATIVIDADES VETERINARIAS

Código de Serviço
501 - Medicina veterinária e zootecnia

Outras Informações

Arysandro M. Ramos
 Médico Veterinário
 CRMV-SC 7283

Documento emitido por ME ou EPP optante pelo Simples Nacional (Resolução CGSN nº 10/2007)



SISBB - SISTEMA DE INFORMACOES BANCO DO BRASIL
16/04/2018 - AUTGATENDIMENTO - 15.47.23
1489301489 SEGUNDA VIA 0024

COMPROVANTE DE TRANSFERENCIA
COMPROVANTE DE
DOC ELETRONICO

CLIENTE: VIVA BICHO SUBSOCMSFMB
AGENCIA: 1489-3 CONTA: 30.793-9

FINALIDADE: 01 CREDITO EM CONTA CORRENTE
REMETENTE : VIVA BICHO SUBSOCMSFMB
BANCO: 104 - CAIXA ECONOMICA FEDERAL
AGENCIA: 3523-8 - CAMBORIU
CONTA: 300.012.286-0

FAVORECIDO: [REDACTED]
CPF/CNPJ: [REDACTED]
VALOR: R\$ 1.640,00
DEBITO EM: 21/03/2018

DOCUMENTO: 032104
AUTENTICACAD SISBB: E.994.1B1.90B.916.586



PREFEITURA MUNICIPAL DE BALNEÁRIO CAMBORIÚ
SECRETARIA DA FAZENDA



Número da Nota Fiscal:

18

Série: E

Data Emissão: 05/04/2018

Certificação: F2803-6030D



NOTA FISCAL DE SERVIÇOS ELETRÔNICA - NFS-E

DADOS DO PRESTADOR

Nome/Razão Social: JACKSON RENATO BORBA - ME
Nome Fantasia:
CNPJ/CPF: 82.844.150/0001-46 Insc. Municipal: 9742
Endereço: RUA DOM HENRIQUE
Bairro: VILA REAL
Município: BALNEÁRIO CAMBORIÚ
E-mail: jacksonborba@hotmail.com

Insc. Estadual: 252124561
Nº: 60
Compl.:
UF: SC CEP: 88337-155
Telefone: 4733481471

DADOS DO TOMADOR

Nome/Razão Social: ASSOCIACAO VIVA BICHO DE PROTECAO AOS ANIMAIS DE BALNEARIO C
CNPJ/CPF: 06.156.776/0001-81 Insc. Municipal: 153269
Endereço: JOSE ALVES CABRAL
Bairro: NOVA ESPERANÇA
Município: BALNEÁRIO CAMBORIÚ
E-mail: adotado@vivabicho.org

Insc. Estadual: 0000000000000000
Nº: 104
Compl.:
UF: SC CEP: 88338-000
Telefone: 4732631020

DISCRIMINAÇÃO DO SERVIÇO

07 CASTRAÇÕES DE CÃES (MACHOS)
09 CASTRAÇÕES DE CÃES (FÊMEAS)
11 CASTRAÇÕES DE GATOS (MACHOS)

Item

CASTRACAO DE CAES MACHOS
CASTRACAO DE CAES FEMEAS
CASTRACAO DE GATOS MACHOS

Tributável	Qtde.	Vi. Unitário R\$	Total R\$
Sim	7,00	80,0000	560,00
Sim	9,00	100,0000	900,00
Sim	11,00	80,0000	880,00

Valor Tributável: R\$ 2.340,00	Valor não Tributável: R\$ 0,00	VALOR BRUTO DA NOTA			R\$ 2.340,00
Valor Total das Deduções: R\$ 0,00	Desconto Incondicionado: R\$ 0,00	Desconto Condicionado: R\$ 0,00	Base de Cálculo: R\$ 2.340,00	Alíquota: 3,8700%	Valor do ISS: R\$ 90,56
PIS: 0,000% R\$ 0,00	COFINS: 0,000% R\$ 0,00	INSS: 0,000% R\$ 0,00	IR: 0,000% R\$ 0,00	CSLL: 0,000% R\$ 0,00	Outras Retenções: R\$ 0,00
Valor Aproximado de Impostos: Federais R\$ 0,00 Estaduais R\$ 0,00 Municipais R\$ 0,00			VALOR LÍQUIDO DA NOTA		R\$ 2.340,00

ENQUADRAMENTO DO SERVIÇO

5.01 - Medicina veterinária e zootecnia.

OUTRAS INFORMAÇÕES

Mês da Competência: 04/2018 Local do Recolhimento: BALNEÁRIO CAMBORIÚ/SC Data Geração: 05/04/2018 15:00:07
Recolhimento: Sem Retenção Tributação: Microempresário e Empresa de Pequeno Porte (ME EPP)
CNAE: 7500100 Empresa Optante do Simples Nacional

Daiane Herberts Medeiros
CRMV 09812
Médica Veterinária Especialista em
Acupuntura Veterinária e Cirurgia

Impresso em: 05/04/2018 às 15:00:18

Recebi(emos) de: JACKSON RENATO BORBA - ME
Os serviços constantes nesta Nota Fiscal de Serviços Eletrônica.

05/19/18
Data

Assinatura do Recebedor

NOTA FISCAL DE SERVIÇOS ELETRÔNICA
Número: 18
Certificação
F2803-6030D



29/03/2018 - BANCO DO BRASIL - 18:32:04
148901489 SEGUNDA VIA 0014
COMPROVANTE DE TRANSFERENCIA
DE CONTA CORRENTE P/ CONTA CORRENTE

CLIENTE: VIVA BICHO SUBSOCIETEMBC
AGENCIA: 1489-3 CONTA: 30.793-9

DATA DA TRANSFERENCIA 29/03/2018
NR. DOCUMENTO 551.489.000.113.226
VALOR TOTAL 2.340,00

***** TRANSFERIDO PARA:
CLIENTE: JACKSON RENATO DE BORBA M
AGENCIA: 1489-3 CONTA: 113.226-1
NR. DOCUMENTO 551.489.000.030.793

NR. AUTENTICACAO A.8C2.0BB.2E9.27D.869



PREFEITURA MUNICIPAL DE BALNEÁRIO CAMBORIÚ
SECRETARIA DA FAZENDA

NOTA FISCAL DE SERVIÇOS ELETRÔNICA - NFS-E

Número da Nota Fiscal: **474**
Série: **E**
Data Emissão: **09/04/2018**
Certificação: **F136A-B78B4**

DADOS DO PRESTADOR

Nome/Razão Social: **CLINICA VETERINARIA LA PET LTDA -ME**
Nome Fantasia: **CASA VETERINARIA LA PET**
CNPJ/CPF: **15.032.525/0001-85** Insc. Municipal: **154498**
Endereço: **RUA 916** Insc. Estadual: **Nº: 466**
Bairro: **CENTRO** Compl.:
Município: **BALNEÁRIO CAMBORIÚ** UF: **SC** CEP: **88330-570**
E-mail: **lapetclinicaveterinaria@yahoo.com.br** Telefone: **4733602854**

DADOS DO TOMADOR

Nome/Razão Social: **ASSOCIACAO VIVA BICHO DE PROTECAO AOS ANIMAIS DE BALNEARIO C**
CNPJ/CPF: **06.156.776/0001-81** Insc. Municipal: **000000000000000**
Endereço: **RUA JOSE ALVES CABRAL** Insc. Estadual: **00000000000000000**
Bairro: **NOVA ESPERANÇA** Nº: **104**
Município: **BALNEÁRIO CAMBORIÚ** Compl.:
E-mail: **adotado@vivabicho.org** UF: **SC** CEP: **88330-000**
Telefone: **4732631020**

DISCRIMINAÇÃO DO SERVIÇO

CASTRações DE ANIMAIS DE PEQUENO PORTE (CÁES E GATOS)

Item	Tributável	Qtde.	VI. Unitário R\$	Total R\$
GATAS FEMEA	Sim	4,00	80,0000	320,00
GATO MACHO	Sim	2,00	80,0000	160,00
CÃO MACHO	Sim	4,00	80,0000	320,00
FÊMEA CANINA	Sim	7,00	100,0000	700,00

Cintia Paravisi Pagliari
Médica Veterinária
CRMV-SC 54723

Valor Tributável: R\$ 1.500,00	Valor não Tributável: R\$ 0,00	VALOR BRUTO DA NOTA			R\$ 1.500,00
Valor Total das Deduções: R\$ 0,00	Desconto Incondicionado: R\$ 0,00	Desconto Condicionado: R\$ 0,00	Base de Cálculo: R\$ 1.500,00	Aliquota: 2,0000%	Valor do ISS: R\$ 30,00
PIS: 0,000% R\$ 0,00	COFINS: 0,000% R\$ 0,00	INSS: 0,000% R\$ 0,00	IR: 0,000% R\$ 0,00	CSLL: 0,000% R\$ 0,00	Outras Retenções: R\$ 0,00
Valor Aproximado de Impostos: Federais R\$ 0,00 Estaduais R\$ 0,00 Municipais R\$ 0,00			VALOR LÍQUIDO DA NOTA		R\$ 1.500,00

ENQUADRAMENTO DO SERVIÇO

5.08 - Guarda, tratamento, amestramento, embelezamento, alojamento e congêneres.

OUTRAS INFORMAÇÕES

Mês de Competência: **04/2018** Local do Recolhimento: **BALNEÁRIO CAMBORIÚ/SC** Data Geração: **09/04/2018 19:13:06**
Recolhimento: **Sem Retenção** Tributação: **Microempresário e Empresa de Pequeno Porte (ME EPP)**
CNAE: **7500100** Empresa Optante do Simples Nacional
Observações:

Impresso em: 09/04/2018 às 19:13:23



SISBB - SISTEMA DE INFORMACOES BANCO DO BRASIL
16/04/2018 - AUTOATENDIMENTO - 15.47.23
1489301489 SEGUNDA VIA 0023

COMPROVANTE DE TRANSFERENCIA
COMPROVANTE DE
DOC ELETRONICO

CLIENTE: VIVA BICHO SUBSOCIEDADE
AGENCIA: 1489-3 CONTA: 30.793-9

FINALIDADE: 01 CREDITO EM CONTA CORRENTE
REMETENTE: VIVA BICHO SUBSOCIEDADE
BANCO: 341 - ITAU UNIBANCO S.A.
AGENCIA: 1412-5 - BALNEARIO CAMBORIU SC
CONTA: 48.106-9

FAVORECIDO: CLINICA VETERINARIA LA PET LTDA.
CPF/CNPJ: 15.032.525/0001-86
VALOR: R\$ 1.500,00
DEBITO EM: 29/03/2018

DOCUMENTO: 032901
AUTENTICACAO SISBB: F.BFF.E5A.8FA.A39.0C9



PARECER DO CONSELHO FISCAL

O Conselho Fiscal da Associação Ong Viva Bicho, CNPJ 06.156.776/0001-81, no uso de suas atribuições legais e estatutárias, após haver procedido ao exame dos documentos que compõem a Prestação de Contas relativa a parcela 10 do TERMO DE FOMENTO 2017/01132-SEMAM, manifestam-se favoravelmente, em razão da regularidade das contas e dos documentos comprobatórios apresentados, opinando pela sua aprovação.

Bal. Camboriú, 18/04/2018.

GRETE FERREIRA RAUEN

BEATRIZ PEREIRA MACHADO

VANESSA FREITAS SIEMANN



Ilmo. Sr. M.D. Controlador Geral

Prefeitura Municipal de Balneário Camboriú

RELATÓRIO DE ATIVIDADES

(01/02/2018 a 04/04/2018)

ENTRADA: 58 CÃES / 52 GATOS = 110 ANIMAIS

ADOTADOS: 39 CÃES / 42 GATOS

ÓBITOS: CÃES E GATOS = 48

RECOLHIMENTOS REALIZADOS PELA GUARDA AMBIENTAL:

20 CÃES ADULTOS

02 GATAS

01 CADELA COM 4 FILHOTES

11 FILHOTES DE GATO

01 FILHOTE DE CÃO

CASTRAÇÃO CONVENIO PREFEITURA: 95

GATOS ,MACHOS:37

GATAS: 21

CÃES : 17

CADELAS: 20

CONTAGEM DOS ANIMAIS DO ABRIGO NO MÊS DE ABRIL/2018 : 594 ANIMAIS

CONSUMO DE RAÇÃO: 102 Kg ração/dia (31 dias) = 3.162 Kg X R\$ 8,50 = R\$ 26.877,00

VERBA CONCEDIDA PELA PM/BC: = R\$ 20.000,00

VERBA GASTA = R\$ 24.180,00

SALDO PAGO COM RECURSOS PRÓPRIOS = R\$ 6.877,00

BC, 19/04/2018.

- 01567800010-8#
Maria Rejane Medaglia
Tesoureira
ASSOCIAÇÃO VIVA BICHO
DE PROTEÇÃO AOS ANIMAIS
Rua José Alves Cabral, n° 104
VIA ESPERANÇA - CEP 88336 - 030
BALNEÁRIO CAMBORIÚ - SC



SISEB - SISTEMA DE INFORMACOES BANCO DO BRASIL
16/04/2018 - AUTGATENDIMENTO - 15.47.23
1489301489 SEGUNDA VIA 0016

COMPROVANTE DE TRANSFERENCIA
COMPROVANTE DE
DOC ELETRONICO

CLIENTE: VIVA BICHO SUBSOCMSMB
AGENCIA: 1489-3 CONTA: 30.793-9

FINALIDADE: 01 CREDITO EM CONTA CORRENTE
REMETENTE : VIVA BICHO SUBSOCMSMB
BANCO: 341 - ITAU UNIBANCO S.A.
AGENCIA: 1412-5 - BALNEARIO CAMBORIU SC
CONTA: 48.106-9

FAVORECIDO: CLINICA VETERINARIA LA PET LTDA.
CPF/CNPJ: 15.032.525/0001-86
VALOR: R\$ 4.995,90
DEBITO EM: 29/03/2018

DOCUMENTO: 032902
AUTENTICACAO SISEB: D.015.A38.W89.405.777



 PREFEITURA MUNICIPAL DE BALNEÁRIO CAMBORIÚ SECRETARIA DA FAZENDA		Número da Nota Fiscal 473
		Série: E
NOTA FISCAL DE SERVIÇOS ELETRÔNICA - NFS-E		Data Emissão: 09/04/2018
DADOS DO PRESTADOR		Certificação: 87716-5360F

 Nome/Razão Social: CLINICA VETERINARIA LA PET LTDA -ME Nome Fantasia: CASA VETERINARIA LA PET CNPJ/CPF: 15.032.525/0001-86 Endereço: RUA 916 Bairro: CENTRO Município: BALNEÁRIO CAMBORIÚ E-mail: lapetclinicaveterinaria@yahoo.com.br	Insc. Municipal: 154498	Insc. Estadual: Nº: 466
		Compl.:
		UF: SC CEP: 88330-570
		Telefone: 4733602854
	DADOS DO TOMADOR	

Nome/Razão Social: ASSOCIACAO VIVA BICHO DE PROTECAO AOS ANIMAIS DE BALNEARIO C CNPJ/CPF: 06.156.776/0001-81 Endereço: RUA JOSE ALVES CABRAL Bairro: NOVA ESPERANÇA Município: BALNEÁRIO CAMBORIÚ E-mail: adotado@vivabicho.org	Insc. Municipal: 000000000000000	Insc. Estadual: 0000000000000000 Nº: 104 Compl.: UF: SC CEP: 88330-000 Telefone: 4732631020
--	---	--

DISCRIMINAÇÃO DO SERVIÇO

ANIMAIS ATENDIDOS EMERGENCIA

Item	Tributável	Qtd.	VL. Unitário R\$	Total R\$
BULL TERRIER SEDAÇÃO	Sim	1,00	80,0000	80,00
TRES ULTRASSON CINZA FLORA E L LIA	Sim	3,00	160,0000	480,00
MANOLO	Sim	1,00	3,0000	3,00
MARGARETE	Sim	1,00	510,0000	510,00
MARLEY	Sim	1,00	90,0000	90,00
NANINHA	Sim	1,00	184,9000	184,90
RASTA	Sim	1,00	516,0000	516,00
NAYMAR	Sim	1,00	80,0000	80,00
TOBIAS	Sim	1,00	260,0000	260,00
VENUS	Sim	1,00	530,0000	530,00
XARI	Sim	1,00	250,0000	250,00
ELIS	Sim	1,00	90,0000	90,00
GRISelda	Sim	1,00	140,0000	140,00
CHORÃO	Sim	1,00	270,0000	270,00
COSTELINHA	Sim	1,00	1.032,0000	1.032,00

Valor Tributável: R\$ 4.495,90	Valor não Tributável: R\$ 0,00	VALOR BRUTO DA NOTA			R\$ 4.495,90
Valor Total das Deduções: R\$ 0,00	Desconto Incondicionado: R\$ 0,00	Desconto Condicionado: R\$ 0,00	Base de Cálculo: R\$ 4.495,90	Alíquota: 2,0000%	Valor do ISS: R\$ 89,92
PIS: 0,000% R\$ 0,00	COFINS: 0,000% R\$ 0,00	INSS: 0,000% R\$ 0,00	IR: 0,000% R\$ 0,00	CSLL: 0,000% R\$ 0,00	Outras Retenções: R\$ 0,00
Valor Aproximado de Impostos: Federais R\$ 0,00 Estaduais R\$ 0,00 Municipais R\$ 0,00			VALOR LÍQUIDO DA NOTA		R\$ 4.495,90

ENQUADRAMENTO DO SERVIÇO

5.02 - Hospitais, clínicas, ambulatórios, pronto-socorros e congêneres, na área veterinária.

OUTRAS INFORMAÇÕES

Mês de Competência: **04/2018** Local do Recolhimento: **BALNEÁRIO CAMBORIÚ/SC** Data Geração: **09/04/2018 19:06:14**
 Recolhimento: **Sem Retenção** Tributação: **Microempresário e Empresa de Pequeno Porte (ME EPP)**
 CNAE: **7500100** Empresa Optante do Simples Nacional
 Observações:

Impresso em: 09/04/2018 às 19:06:39

Recebi(emos) de: CLINICA VETERINARIA LA PET LTDA -ME Os serviços constantes nesta Nota Fiscal de Serviços Eletrônica	 Cintia Paravisi Pagliari Médica Veterinária CRMV-SC 5473	NOTA FISCAL DE SERVIÇOS ELETRÔNICA Número: 473
--	---	--

FICHA DE INTERNAMENTO LAPET VIVA BICHO



PACIENTE: GRISELDA	PESO:	QUEM TROUXE (PESSOA): GUARDA	ENTRADA: HORA:
DIAG:			VET:

PRESCRIÇÕES

PROCEDIMENTO		VALOR R\$
	CASTRACÃO	100,00
	MEDICAÇÕES	40,00
		TOTAL R\$ 140,00

DATA: SAIDA EM

COXIMA

OBS:

CONTROLE INTERNO
PAG
25



CONTROLE INTERNO
PAG
27



FICHA DE INTERNAMENTO LAPET VIVA BICHO



PACIENTE: XARI	PESO:	QUEM TROUXE (PESSOA): VALERIA	ENTRADA: 22/03/18 HORA: 15:30
DIAG:			VET:

PRESCRIÇÕES

PROCEDIMENTO		VALOR R\$
	AMPUTAÇÃO RABO (PARTE)	250,00
		TOTAL R\$ 250,00

DATA: SAIDA EM 02/02/18

GARD
CIVIA

OBS:

CONTROLE INTERIO
PAG
29



CONTROLE INTERNO
PAG
30



CONTROLE INFETIVO
PAG
32



CONTROLLE INTERNO
PAG
34



FICHA DE INTERNAMENTO LAPET VIVA BICHO



PACIENTE: RASTA	PESO:	QUEM TROUXE (PESSOA): GUARDA AMBIENTAL	ENTRADA: 28/02 HORA: 11:23
DIAG:			VET: BRUNA

PRESCRIÇÕES

PROCEDIMENTO	VALOR R\$
CAPSTAR 11,4 MG	26,00
CIRRUGIA OLHO (FECHAMENTO DA PELE E RETIRADA DA MIIASE)	400,00
CASTRACÃO	0,00
INTERNAÇÃO (APENAS DUAS)	90,00
TOTAL R\$ 516,00	

DATA: SAIDA EM

OBS: PACIENTE CHEGOU CHEIO DE MIIASE DENTRO DO OLHO E AO REDOR. FOI MANDADO INICIALMENTE PARA BANHO E TOSA, POIS TINHA PELO TODO EMBOLADO. APÓS FOI SEDADO E RETIRADO AS MIIASES, NO OUTRO DIA FOI REALIZADO A CIRURGIA E NÃO FOI NECESSARIO RETRAR O OLHO, POIS NÃO ACOMETEU, APENAS A REGIÃO ABIXO. FICOU INTERNADO UMA SEMANA PARA LIMPEZAE CURATIVO, APLICADO COLIRIOS 6 X NO DIA NOS DOIS OLHOS E POMADA DUAS VEZES AO DIA NA LESAO. HOUE DEISCENCIA DE PONTOS E FOMOS FAZENDO CURTAIVO PARA CICATRIZAÇÃO SECUNDARIA.

CONTROLE INTERNO
PAG
3/6



FICHA DE INTERNAMENTO LAPET VIVA BICHO



PACIENTE: NEYMAR	PESO:	QUEM TROUXE (PESSOA): BEATRIZ	ENTRADA: 09/03 HORA: 16:50
DIAG:			VET: BRUNA

PRESCRIÇÕES

PROCEDIMENTO	VALOR R\$
RAIO X PEQUENO PORTE	60,00
TOTAL R\$ 60,00	

DATA: SAIDA EM

OBS:

CONTROLE INTERNO
PAG
28



FICHA DE INTERNAMENTO LAPET VIVA BICHO



PACIENTE: NANINHA	PESO: 2KG	QUEM TROUXE (PESSOA): GUARDA	ENTRADA: 16/03 HORA: 11:00
DIAG:			VET: CINTIA

PRESCRIÇÕES

PROCEDIMENTO	VALOR R\$
TESTE CINMOSE	70,00
PATE ROYAL	14,90
EUTANASIA	100,00
	TOTAL R\$ 184,90

DATA: SAIDA EM

OBS:



FICHA DE INTERNAMENTO LAPET VIVA BICHO



PACIENTE: MARLEY	PESO: 5,800	QUEM TROUXE (PESSOA): GUARDA/ VALERIA	ENTRADA: 08/03 HORA: 13:40
DIAG:			VET: CINTIA

PRESCRIÇÕES

PROCEDIMENTO	VALOR R\$
RAIO X PEQUENO PORTE	60,00
SEDAÇÃO PEQUENO PORTE	30,00
TOTAL R\$ 90,00	

DATA: SAIDA EM

OBS:

PROLE INTERNO
PAG
43



FICHA DE INTERNAMENTO LAPET VIVA BICHO



PACIENTE: MARGARET	PESO: 14,500	QUEM TROUXE (PESSOA): GUARDA	ENTRADA: 09/03 HORA: 19:30
DIAG:		VET:	

PRESCRIÇÕES

PROCEDIMENTO	VALOR R\$
ULTRASSON	160,00
PIOMETRA	300,00
MEDICAMENTOS	50,00
	TOTAL R\$ 510,00

DATA: SAIDA EM

OBS:

FICHA DE INTERNAMENTO LAPET VIVA BICHO



PACIENTE: MANOLO	PESO:	QUEM TROUXE (PESSOA): PAMELA	ENTRADA: 07/02 HORA: 13:40
DIAG:			VET: CINTIA

PRESCRIÇÕES

PROCEDIMENTO	VALOR R\$
VERMIFUGO	3,00
TOTAL R\$ 3,00	

DATA: SAIDA EM

OBS: GATINHO FILHOTE VEIO PQ TINHA LESÃO NA BOCA, FOI PASSADO MEDICAÇÕES FEITO VERMIFUGO E DOIS DIAS DEPOIS VOLTOU PARA ONG PARA SER DOADO.

CONTROLE INTERNO
PAG 96

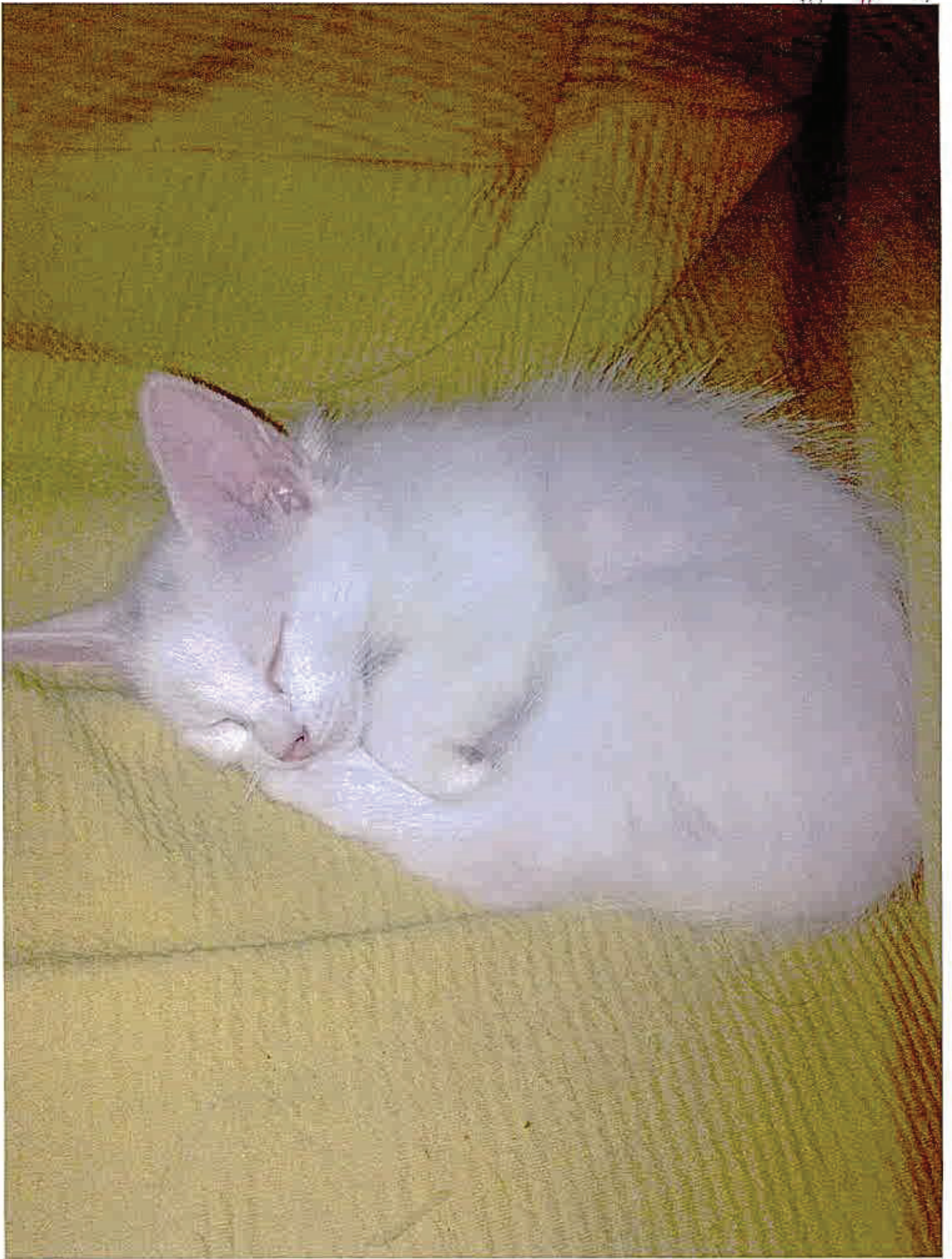



FICHA DE INTERNAMENTO LAPET VIVA BICHO

PACIENTE: LUA	PESO: 14 KG	QUEM TROUXE (PESSOA): VALERIA	ENTRADA: HORA:
DIAG:			VET:

PRESCRIÇÕES

PROCEDIMENTO	VALOR R\$
ULTRASSON	160,00
TOTAL R\$ 160,00	

DATA: SAIDA EM

OBS: PACIENTE FEZ ULTRASSON SUSPEITA DE DOENÇA DOC ARRAPATO. EVIDENCIADO ALTERAÇÕES ME BAÇO SIGNIFICATIVAS. FICOU DOIS DIAS NA CLINICA E VOLTOU PARA ONG PARA TERMINAR TRATAMENTO LÁ.



FICHA DE INTERNAMENTO LAPET VIVA BICHO

PACIENTE: FLORA CAO MACHO	PESO:	QUEM TROUXE (PESSOA): PAMELA	ENTRADA: 07/02 HORA:
DIAG:			VET:

PRESCRIÇÕES

PROCEDIMENTO	VALOR R\$
ULTRASSON	160,00
TOTAL R\$ 160,00	

DATA: SAIDA EM

3

OBS: PACIENTE FICOU O FINAL DE SEMANA NA CLINICA , APÓS O ULTRASSON DIAGANOSTICADO CARDIOPATIA SEVERA, ALTERAÇÕES EM ULTRASSON BEM GRAVES. FOI PARA ONG PARA VER COMO IA FICAR .

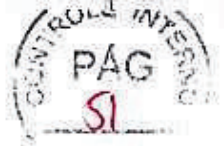

FICHA DE INTERNAMENTO LAPET VIVA BICHO

PACIENTE: COSTELINHA	PESO: 4 KG	QUEM TROUXE (PESSOA): VALERIA	ENTRADA: 26/02 HORA: 14:30
DIAG:			VET:

PRESCRIÇÕES

PROCEDIMENTO	VALOR R\$
TRANSFUÇÃO DE SANGUE	200,00
CAPSTAR	26,00
ALIMENTAÇÃO PATE	41,90
MEDICAÇÕES VIA ORAL ERLICHIOSE	79,40
INTERNAÇÕES MAIS POMADA E CURATIVOS	585,00
CASTRACÃO	100,00
TOTAL R\$ 1032,00	

DATA: SAIDA EM

OBS: AINDA ESTA INTERNADO, MAS NÃO ESTA MAIS NO SORO, RECEBENDO MEDICAÇÕES E SUPLEMNTOS VIA ORAL. JÁ CICATRIZOU BEM NA REGIÃO TESTICULO . AGUARDANDOFICAR MAIS FORTE PARA CASTRAR. RECEBEU VERMIFUGO E BANHOS SEMANAIS.

AS INTERNAÇÕES FORAM COBRADAS APENAS NO PERIDO CRITICO QUE FOI DO DIA 26 AO DIA 11/03 QUE ELE ESTAVA DEBILITADO E NA INTERNAÇÃO. APÓS ESTA NA CLINICA GRATUTAMENTE ATE SE RECUPERAR BEM, DEMAIS GASTOS COM RAÇÃO E O QUE ELE TEM PRECISADO FICA POR CONTA DA CLINICA.

ESTAMOS TENTANDO DOAR .



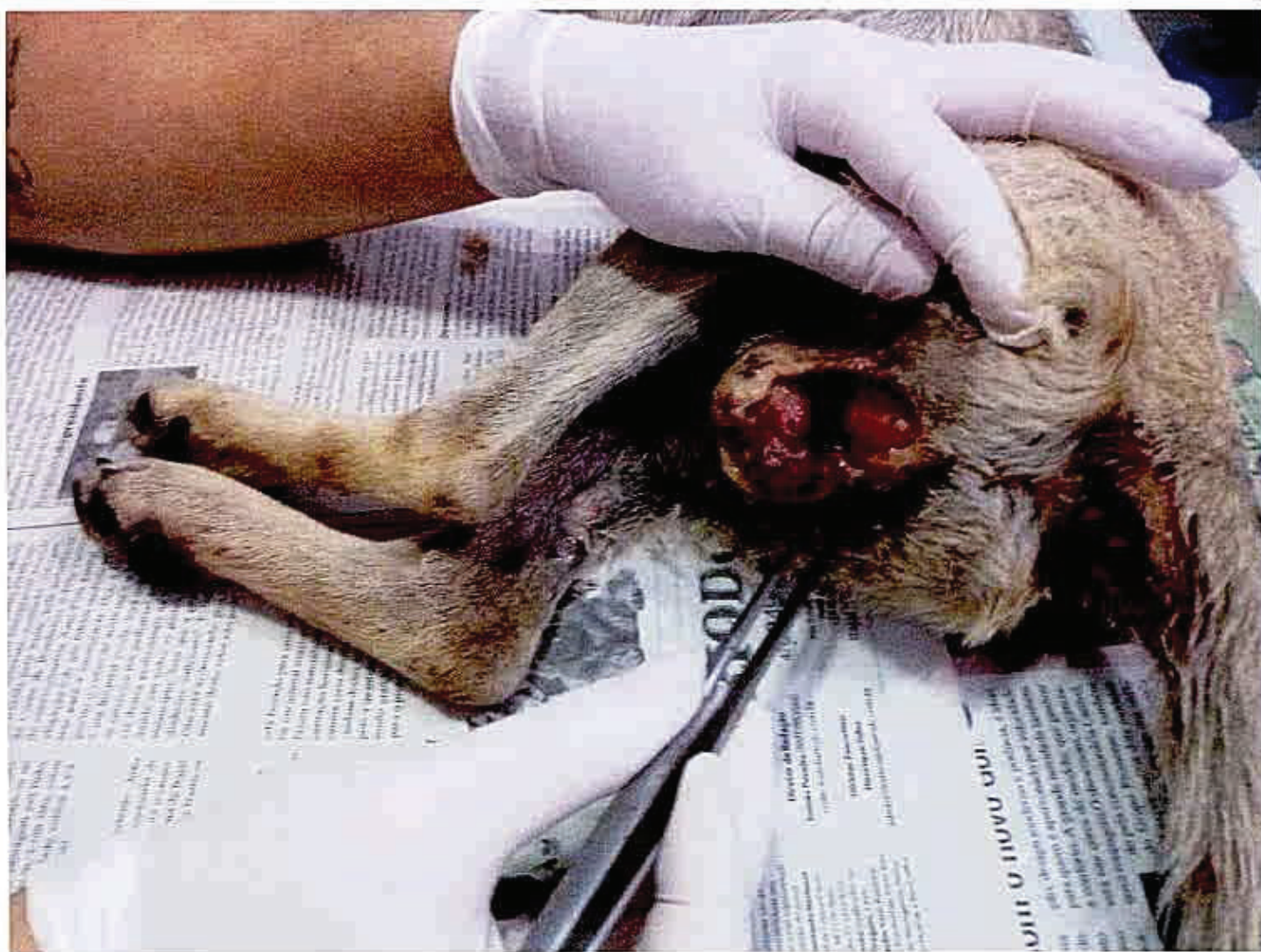



FICHA DE INTERNAMENTO LAPET VIVA BICHO

PACIENTE: CHORÃO	PESO:	QUEM TROUXE (PESSOA): GUARDA	ENTRADA: 27/02 HORA: 16:40
DIAG:			VET: BRUNA

PRESCRIÇÕES

PROCEDIMENTO	VALOR R\$
RAIO X PEQUENIO PORTE	60,00
SEDAÇÃO PEQUENO PORTE	30,00
CASTRACÃO	80,00
ANESTESIA E LIMPEZA DOS FERIMENTO / RETIRADA DE MIIASE	100,00
	TOTAL R\$ 270,00

DATA: SAIDA EM

OBS: PACIENTE FOI A OBITO UM DIA APÓS O PROCEDIMENTO.

CONTROLE INTERNO
PAG
55



Identificação do Emitente
AGROTIMBÓ
 AGRO VETERINARIA TIMBO LTDA
 FRITZ LORENZ GALPAO A - 4755 - CENTRO -
 TIMBO - SC - 89120000

Telefone: 4733820505
 Fax: 4733820505
 E-mail: AGROTIMBO@AGROTIMBO.COM.BR

DANF-e
 Documento Auxiliar da
 Nota Fiscal

0 - ENTRADA
 1 - SAÍDA

Nº 460663

SÉRIE 2

FL 1 de 1

Barcode

CHAVE DE ACESSO
 4218 0478 6685 9700 0134 5500 2000 4606 6311 1101 2046

Consulta de autenticidade no portal nacional de
 NF-e www.nfe.fazenda.gov.br/portal

Protocolo de Autorização (Data e Hora)
 342180048403656 12/04/2018 15:50:03

NATUREZA DE OPERAÇÃO
 VENDA DE MERC. ADQUIRIDA OU RECEBIDA DE TERCEIROS

INSCRIÇÃO ESTADUAL 251174263 INSC. EST. DO SUBST. TRIBUTARIO 78.668.597/0001-34

DESTINATÁRIO/REMETENTE

Razão Social: ASSOC. DE PROTECAO AOS ANIMAIS VIVA BICH
 CNPJ/CPF: 08.156.776/0001-81
 DATA DA EMISSÃO: 12/04/2018

Logradouro: R JOSE ALVES CABRAL, 101 Nº: SIN Complemento: BAIRRO/DISTRITO: NOVA ESPERANCA
 DATA DA ENTRADA/SAÍDA: 13/04/2018

CEP: 88330-000 Município: BALNEARIO CAMBORIU Telefone/Fax: 47 9609.2521 UF: SC INSCRIÇÃO ESTADUAL: ISENTA
 HORA DE SAÍDA: 15:52

FATURA

Nº 460663-1 Venc. 20/04/18 Valor 3.232,64

CÁLCULO DO IMPOSTO

BASE DE CÁLCULO DO ICMS	VALOR DO ICMS	BASE DE CÁLCULO DO ICMS ST	VALOR DO ICMS SUBSTITUIÇÃO	VALOR TOTAL DOS PRODUTOS
2.289,17	387,93	0,00	0,00	3.232,64
VALOR DO FRETE	VALOR DO SEGURO	VALOR DO DESCONTO	OUTRAS DESPESAS ACESSÓRIAS	VALOR DO IPI
0,00	0,00	0,00	0,00	0,00
				VALOR TOTAL DA NOTA
				3.232,64

TRANSPORTADOR/VOLUMES TRANSPORTADOS

Razão Social	FRETE POR CONTA	CODIGO ANTT	PLACA DO VEICULO	UF	CNPJ/CPF
	0 - Emitente		MJZ2968	SC	
Logradouro	Município		UF	INSCRIÇÃO ESTADUAL	
QUANTIDADE	ESPÉCIE	MARCA	NUMERAÇÃO	PESO BRUTO	PESO LÍQUIDO
4			4	25,73	25,73

DADOS DO PRODUTO/SERVIÇOS

Código	DESCRIÇÃO DO PRODUTO/SERVIÇO	NOM/SH	CFOP	UNID	QTD	V. UNL	V. TOTAL	BC ICMS	V. ICMS	V. IPI	ALIQ. ICMS	ALIQ. IPI
27944	AREIA SAN. OBEST TRADICIONAL 2.0KG C/10	25120000	020 5102	UN	10	7,74	77,40	54,04	9,29	0,00	17,00	0,00
23307	DOXITEC 100MG 16COMPR.(CX C/45)-(SYNTEC)	30042099	020 5102	UN	20	22,81	456,20	322,03	54,75	0,00	17,00	0,00
23280	DOXITEC 200MG 16COMPR (CX C/45)-(SYNTEC)	30042099	020 5102	UN	20	31,12	622,40	439,35	74,69	0,00	17,00	0,00
1274	BRASIL GOTAS 20ML CX/48UN MUNDO ANIMAL	30049041	020 5102	UN	3	10,40	31,20	22,02	3,74	0,00	17,00	0,00
29839	FLORA FIX PROBIÓTICO 15GR (CX C/12) VENC	30029099	020 5102	UN	24	13,45	322,80	227,86	38,74	0,00	17,00	0,00
247	GIACOCIDE 600MG HOSPITALAR 150 COMP*	30049069	020 5102	UN	1	370,91	370,91	261,83	14,51	0,00	17,00	0,00
30869	KORAL CARRAPAT. E PULG. 60ML CX/60UN RAW	38089199	020 5102	UN	4	37,72	150,88	106,81	18,11	0,00	17,00	0,00
1276	OTÔ SANA 20ML CX/48UN MUNDO ANIMAL	30042061	020 5102	UN	30	31,90	957,00	675,55	114,84	0,00	17,00	0,00
29854	OZZ ESPANTA GRANULADO 200GR (CX C/6) ROG	38089999	000 5102	UN	1	24,65	24,65	24,65	2,96	0,00	12,00	0,00
1283	PREMIUM REPELL PET 200ML REPEL AMBIENTES	29143690	020 5102	UN	10	21,92	219,20	154,73	29,30	0,00	17,00	0,00
FIM DOS PRODUTOS												

CÁLCULO DO ISSQN

INSCRIÇÃO MUNICIPAL	VALOR TOTAL DOS SERVIÇOS	BASE DE CÁLCULO DO ISSQN	VALOR DO ISSQN

DADOS ADICIONAIS

INFORMAÇÕES COMPLEMENTARES
 CNPJ - RAZÃO DE BASE DE CÁLCULO, ADQUIRENTES E DISTRIBUIDORES. RICMS-SC, ART. 90 E 91, ANEXO 2 STD N° 105002061153274; PROCESSO Nº 69318710990; DATA DE VIGÊNCIA ATÉ: 06/2017
 CLIENTE: 13239 - VIVA BICHÓ - 0
 VENDEDOR: 111 - GIOVANI IDALÍCIO FERREIRA
 TRANS/CAUS/PEDIDO: 11134722 / 156495 / 3119047255
 CNJ CADASTRO: MED.VETER. MARLENE WEIS PREFEITO CRMV/SC 1001
 CNJ ENTREGA: MED.VETER. MARLENE WEIS PREFEITO CRMV/SC 1001 - ENVIAR NF EM DUPLICATA FATURAR -
 * - PRODUTO COM PIS/COFINS RECOLHIDO ANTECIPADAMENTE POR SUBSTITUIÇÃO TRIBUTÁRIA
 ** - PRODUTO ISENTO DO PIS/COFINS
 QTD DE VOLUMES PEDIDO: 3 CX/1 PARDO

RESERVA DO FISCAL



13/04/2018 - BANCO DO BRASIL - 15:20:46
 148901489 SEGUNDA VIA 0011
 COMPROVANTE DE TRANSFERENCIA
 DE CONTA CORRENTE P/ CONTA CORRENTE

CLIENTE: VIVA RICHO SUBSOCORMEBC
 AGENCIA: 1489-3 CONTA: 30.793-9

DATA DA TRANSFERENCIA 13/04/2018
 NR. DOCUMENTO 553.420.000.324.100
 VALOR TOTAL 3.232,64

***** TRANSFERIDO PARA:
 CLIENTE: AGRO VETERINARIA TIMBO LT
 AGENCIA: 3420-7 CONTA: 324.100-9
 NR. DOCUMENTO 551.489.000.030.753

NR. AUTENTICACAO 1.C07.279.99A.EBA.361

Transação efetuada com sucesso por: J3417438 MARIA REJANE DA SILVA MEDAGLIA.

RECEBEMOS DE LONDRIVET COMERCIO PRODUTOS VETERINARIOS LTDA OS PRODUTOS/SERVIÇOS CONSTANTES DA NOTA FISCAL INDICADA AO LADO



DATA DE RECEBIMENTO: _____ IDENTIFICAÇÃO E ASSINATURA DO RECEBEDOR: _____

Nº: 348071
SÉRIE: 1

LONDRIVET COMERCIO PRODUTOS VETERINARIOS LTDA.

 AV TIRADENTES, 6640 - CLL - BARRACAO 3 - JD ROSICLER Londrina - PR - 86072000 (43-33764767)
LONDRIVET

DANFE
DOCUMENTO AUXILIAR DA NOTA FISCAL ELETRÔNICA

SAIDA: 1
Entrada: 0
Nº: 348071
SÉRIE: 1
Página 1/2

CHAVE DE ACESSO: 41180368806322000165550010003480711003492443
Consulta de autenticidade no portal nacional da NF-e www.nfe.fazenda.gov.br/portal ou no site da Sefaz Autorizadora



NATUREZA DA OPERAÇÃO: Venda de mercadoria adquirida ou recebida de terceiros, des

PROTÓCOLO DE AUTORIZAÇÃO DE USO: 141180052196081

INSCRIÇÃO EST ADUAL: 6012582852 INSCRIÇÃO ESTADUAL DO SUBST. TRIB: _____ CNPJ: 68.806.322/0001-66

DESTINATÁRIO/REMETENTE:

NOME/RAZÃO SOCIAL: (10977)-ASSOCIACAO VIVA BICHO DE PROTECAO AOS ANIMAIS DE BAL CNPJ/CPF: 06.156.776/0001-81 DATA/HORA DA EMISSÃO: 26/03/2018 16:45

ENDEREÇO: RUA JOSE CARLOS CABRAL 104 BAIRRO: NOVA ESPERANCA DATA/HORA ENTRADA/SAÍDA: 26/03/2018 16:45

MUNICÍPIO: BALNEARIO CAMBORIU UF: SC CEP: 88336030 INSCRIÇÃO ESTADUAL: _____

FATURA: 348071-1/1 - 02/04/2018 - R\$ 2.464,41

BASE DE CÁLCULO DO ICMS		VALOR DO ICMS	BASE DE CÁLCULO DO ICMS ST		VALOR DO ICMS ST	VALOR TOTAL DOS PRODUTOS
VALOR DO FRETE	2.464,41	295,73	OUTRAS DESPESAS ACESSÓRIAS	0,00	0,00	2.464,41
VALOR DO SEGURO	0,00	0,00	VALOR DO IPI	0,00	0,00	2.464,41
DESCONTO	0,00	0,00	VALOR TOTAL DA NOTA	0,00	0,00	2.464,41

TRANSPORTADOR/VOLUMES TRANSPORTADOS

RAZÃO SOCIAL: EXPRESSO SAO MIGUEL LTDA FRETE POR CONTA: 1-EMITENTE 2-DESTINATÁRIO CÓDIGO ANTT: 1 PLACA DO VEÍCULO: _____ UF: PR CNPJ/CPF: 00.428.307/0013-21

ENDEREÇO: AV DEZ DE DEZEMBRO 7130 MUNICÍPIO: LONDRINA UF: PR INSCRIÇÃO ESTADUAL: 9072547800

QUANTIDADE: 6,00 ESPÉCIE: 0 MARCA: 355402 NUMERAÇÃO: _____ PESO BRUTO: 20,3650 PESO LÍQUIDO: 20,3650

DADOS DO PRODUTO/SERVIÇO

CODIGO	DESCRIÇÃO DO PRODUTO/SERVIÇO	NCM/SH	CST	CFOP	UNID	QTD	VL. UNIT	VL. TOTAL	BC ICMS	VL. ICMS	ALÍQ. ICMS	VL. IPI	ALÍQ. IPI
1046	*SARNIRAN 100 ML * UN:1, LT:002118, VAL:1/21 *	38089903	000	6108	FR	1,0000	10,2900	10,29	10,29	1,23	12,00	0,00	0,00
541	*GLIFOSATO CITROMAX 100 ML * UN:24, LT:048117, VAL:10/19 *	38089319	000	6108	FR	24,0000	4,0200	96,48	96,48	11,58	12,00	0,00	0,00
222	*D-500 50 ML * UN:1, LT:012117, VAL:8/20 *	30049019	000	6108	FR	1,0000	11,7100	11,71	11,71	1,41	12,00	0,00	0,00
1715	*AGULHA DESC. B.D 25X0,70 * UN:200, LT:01112/2030, VAL:12/20 *	90183219	000	6108	UN	200,0000	0,1500	30,00	30,00	3,60	12,00	0,00	0,00
5498	*AGULHA DESC. B.D 30X0,70 * UN:200, LT:01112/2030, VAL:12/20 *	90183219	000	6108	UN	200,0000	0,1500	30,00	30,00	3,60	12,00	0,00	0,00
1387	*SER. DESC. B.D LL 3 ML * UN:150, LT:01112/2030, VAL:12/20 *	90183119	000	6108	UN	150,0000	0,2900	43,50	43,50	5,22	12,00	0,00	0,00
1977	*TOSSICANIS 90 ML * UN:6, LT:002118, VAL:5/19 *	30045050	000	6108	FR	6,0000	16,5800	99,36	99,36	11,92	12,00	0,00	0,00
880	*UNGUENTO CIDENTAL 250 GR * UN:4, LT:089117, VAL:12/20 *	32089189	000	6108	PT	4,0000	18,1300	72,52	72,52	8,70	12,00	0,00	0,00
799	*SABAO ENXOFRE SIMOES 80 GR * UN:10, LT:001117, VAL:4/19 *	34011110	000	6108	CX	10,0000	4,4100	44,10	44,10	5,29	12,00	0,00	0,00
92	*TRIATOX 200 ML * UN:2, LT:018117, VAL:5/20 *	38089981	000	6108	FR	2,0000	18,3300	36,68	36,68	4,40	12,00	0,00	0,00

CÁLCULO DO ISSQN

INSCRIÇÃO MUNICIPAL: _____ VALOR TOTAL DOS SERVIÇOS: _____ BASE DE CÁLCULO DO ISSQN: _____ VALOR DO ISSQN: _____

DADOS ADICIONAIS

Vendedor: SC - RAFAEL F. pagto - CARTEIRA 000 (00) PRODUTO TRIBUTADO INTEGRALMENTE / (20) BASE CALC. ICMS REDUZIDO 60% CONF. CONV. ICMS 100/97 - PRORROGADO CONV. 131/2012 L. Pedido(s): 355402. OBS: PROCÓN PRUWWW.PR.GOV.BR/PROCON TELEFONE: 0800 411512 * DECLARAMOS QUE OS PRODUTOS DESTA NOTA FISCAL ESTÃO ADEQUADAMENTE ACONDICIONADOS PARA SUPORTAR OS RISCOS NORMAIS DE CARREGAMENTO, DESCARREGAMENTO, TRANSBORDO E TRANSPORTE. CONFORME A REGULAMENTA ENTREGAR NA RUA DOM HENRIQUE 76 BALN. CAMBORIU SC VALOR APROX. DOS TRIBUTOS: 786,42 (31,91%) FONTE: IBPT.

RESERVADO AO FISCO

RECEBEMOS DE LONDRIVET COMERCIO PRODUTOS VETERINARIOS LTDA. OS PRODUTOS/SERVIÇOS CONSTANTES DA NOTA FISCAL INDICADA AO LADO

CONTROLE INTERNO
NF-e PAG
59
Nº: 348071
SÉRIE: 1

DATA DE RECEBIMENTO

IDENTIFICAÇÃO E ASSINATURA DO RECEBEDOR

LONDRIVET COMERCIO PRODUTOS
VETERINARIOS LTDA.



AV TIRADENTES, 6640 - CLL -
BARRACAO 3 - JD ROSICLER
Londrina - PR - 86072000
(43-33764767)

LONDRIVET

DANFE

DOCUMENTO AUXILIAR DA
NOTA FISCAL ELETRÔNICA

SAIDA: 1
Entrada: 0
Nº: 348071
SÉRIE: 1
Página 2/2



CHAVE DE ACESSO

41180368806322000166550010003480711003492443

Consulta de autenticidade no portal nacional da NF-e
www.nfe.fazenda.gov.br/portal ou no site da Sefaz
Autorizadora

NATUREZA DA OPERAÇÃO

Venda de mercadoria adquirida ou recebida de terceiros, des

PROTOCOLO DE AUTORIZAÇÃO DE USO

141180052196081

INSCRIÇÃO ESTADUAL

6012582852

INSCRIÇÃO ESTADUAL DO SUBST. TRIL

CNPJ

68.806.322/0001-66

DADOS DO PRODUTO/SERVIÇO

CODIGO	DESCRIÇÃO DO PRODUTO/SERVIÇO	NCM/SH	CST	CFOP	UNID	QTD	VLR. UNIT	VLR. TOTAL	BC ICMS	VLR ICMS	ALIQ ICMS	VLR IPI	ALIQ IPI
1390	SER. DESC. B.D LS S/ AGULHA 20 ML * UN:50, LT:01/12/2010, VAL:12/30 *	90183119	000	6108	UN	30,0000	0,8800	26,40	26,40	3,17	12,00	0,00	0,00
2936	*CHEMITRIL 10 % 10 ML * UN:1, LT:008/17, VAL:7/19 *	30049067	000	6108	FR	1,0000	7,1500	7,15	7,15	0,88	12,00	0,00	0,00
102	*POTENAY INJ. NF 10 ML * UN:200, LT:021/17, VAL:4/19 *	30045090	000	6108	FR	200,0000	6,6500	1.332,00	1.332,00	159,84	12,00	0,00	0,00
128	*BUTOX CE-25 20 ML * UN:50, LT:038/17, VAL:9/19 *	38089199	000	6108	FR	50,0000	2,5400	127,00	127,00	15,24	12,00	0,00	0,00
5166	PEGA RATO KRÓDEC * UN:40, LT:118/18, VAL:7/19 *	35069900	000	6108	UN	40,0000	2,4500	98,00	98,00	11,76	12,00	0,00	0,00
3134	*EQUIFORT 10 ML * UN:8, LT:002/17, VAL:7/19 *	30043959	000	6108	FR	8,0000	66,5400	389,24	389,24	47,91	12,00	0,00	0,00



02/04/2018 - BANCO DO BRASIL - 14:07:03
148901489 SEGUNDA VIA 0022

COMPROVANTE DE TRANSFERENCIA
DE CONTA CORRENTE P/ CONTA CORRENTE

CLIENTE: VIVA BICHO SUBSOCIEDADE
AGENCIA: 1489-3 CONTA: 30.793-9

DATA DA TRANSFERENCIA 02/04/2018
NR. DOCUMENTO 553.407.000.008.211
VALOR TOTAL 2.464,41

***** TRANSFERIDO PARA:

CLIENTE: LONDRIVET LIDA
AGENCIA: 3407-X CONTA: 8.211-2
NR. DOCUMENTO 551.489.000.030.793

NR. AUTENTICACAO 3.CBF.076.013.277.E2A

asamed

ASAMED DISTRIBUIDORA DE PRODUTOS MEDICO-FARMACEUTICOS LTDA - ME

Rua Independencia, 1163

Venda

5 AUL JOSÉ SC

89115-280

18.30247714

DANFE DOCUMENTO AUXILIAR DE NOTA FISCAL ELETRÔNICA

0 - ENTRADA 1 - SAÍDA 1

Nº 116.045

SÉRIE 1

Folha 1 de 1



CHAVE DE ACESSO

4218 0407 2813 2900 0117 5500 1000 1160 4510 0008-4555-

Consulta de autenticidade no portal nacional da NF-e: www.nfe.fazenda.gov.br/portal ou no site da SEFAZ Autorizadora

PROTOCOLO DE AUTORIZAÇÃO DE USO

342180042975317 02/04/18 17:44

CNPJ 07.281.329/0001-17

NATUREZA DE OPERAÇÃO Venda de mercadoria adquirida ou recebida de terceiros

INSCRIÇÃO ESTADUAL 254.952.844

INSC. ESTADUAL SUBST. TRIBUTARIO

DESTINATÁRIO/REMETENTE

NOME RAZÃO SOCIAL ASSOC. VIVA BICHO DE PROT. AOS ANIMAIS DE BALN. CAMBORI

ENDEREÇO Rua José Alves Cabral 104

MUNICÍPIO BALNEARIO CAMBORIÚ

FONE/FAX (47) 3367-8355

CNPJ 06.156.776/0001-81

BAIRRO/DISTRITO NOVA ESPERANCA CEP 88336030

UF/INSCRIÇÃO ESTADUAL SC/ISENTO

DATA DA EMISSÃO 02/04/2018

DATA DA SAÍDA/ENTRA 02/04/2018

HORA DA SAÍDA 17:31

NUMERO	VENCIMENTO	VALOR	NUMERO	VENCIMENTO	VALOR	NUMERO	VENCIMENTO	VALOR	NUMERO	VENCIMENTO	VALOR
116045/1	02/04/18	300,00									

VALOR DO IMPOSTO

BASE DE CALCULO DO ICMS	VALOR DO ICMS	VALOR ICMS DESONERADO	BASE DE CALCULO ICMS ST	VALOR DO ICMS ST	VALOR TOTAL DOS PRODUTOS
300,00	51,00	0,00	0,00	0,00	300,00
VALOR DO FRETE	VALOR DO SEGURO	DESCONTO	OUTRAS DESPESAS ACESSORIAS	VALOR DO IPI	VALOR TOTAL DA NOTA
0,00	0,00	0,00	0,00	0,00	300,00

TRANSPORTADOR/VEÍCULO TRANSPORTADOS

NOME RAZÃO SOCIAL	TRETE POR CONTA	CODIGO ANTT	PLACA DO VEIC	UF	CNPJ/C.P.E.
MULTISCV TRANSPORTES EIRELI	0-EMITENTE				04.169.737/0001-93
ENDEREÇO	MUNICÍPIO	UF	INSCRIÇÃO ESTADUAL		
BR 282 KM 376,4 1100 GALPAO 1	HERVAL D'OESTE / SC	SC	254530630		
QTD UNIDADE	ESPECIE	MARCA	NUMERO	PESO BRUTO	PESO LIQUIDO
2 00					0

PRODUTOS/PRODUTO

CÓDIGO	DESCRIÇÃO	QUANT	CST	C/OF	UNID	QTD	VALOR UNITARIO	VALOR TOTAL	BASE ICMS	VALOR		ALÍQUOTAS	
										ICMS	IPI	ICMS	IPI
013	MILTRONIDAZOL 1% FARMACIA BOLESA GEN (60)	3004 90 69	000	5 102	FCO	100,00	2,69	296,31	296,31	50,17	0,00	17,00	0,00
013	MILTRONIDAZOL 1% FARMACIA BOLESA GEN (60)	3004 90 69	000	5 102	FCO	1,00	3,69	3,69	3,69	0,63	0,00	17,00	0,00

DADOS ADICIONAIS

INFORMAÇÕES COMPLEMENTARES	RESERVADO AO FISCO
<p>Tipo de Cobrança: Dupla entrada - Valor aproximado dos tributos R\$0,00 (0,00%) Fonte: IBPT Pedido 9224 Inf de entrega - End Entrega</p> <p>81081 ALVES CABRAL, 104 UNIDADES 104 - NOVA ESPERANÇA - BALNEARIO CAMBORIÚ - SC - CEP NULL</p>	



SISBB - SISTEMA DE INFORMACOES BANCO DO BRASIL
16/04/2018 - AUTOATENDIMENTO - 15.47.23
1489301489 SEGUNDA VIA 0019

COMPROVANTE DE TRANSFERENCIA
COMPROVANTE DE
DOC ELETRONICO

CLIENTE: VIVA BICHO SUBSOCFMSRMB
AGENCIA: 1489-3 CONTA: 30.793-9

FINALIDADE: 01 CREDITO EM CONTA CORRENTE
REMETENTE: VIVA BICHO SUBSOCFMSRMB
BANCO: 341 - ITAU UNIBANCO S.A.
AGENCIA: 0289-5 - FLORIANOPOLIS SC
CONTA: 69.866-4

FAVORECIDO: ASAMED DISTRIBUIDORA E IMPORTADORA
CPF/CNPJ: 07.281.329/0001-17
VALOR: R\$ 300,00
DEBITO EM: 02/04/2018

DOCUMENTO: 040201
AUTENTICACAO SISBB: H.FFF.9E1.B4D.B3A.CF6



VIVA BICHO
ASSOCIAÇÃO DE PROTEÇÃO AOS ANIMAIS
CNPJ 06.156.776/0001-81



RELATÓRIO

Os recursos do 1º Termo de Aditivo PMBC-SEAG 022/2017 - FMS 003/2017 PARCELA 03 - TF foram aplicados no seguintes produtos e Prestações de serviço:

Castrações = totalizando R\$ 7.680,00

Atendimentos Emergenciais = R\$ 4.995,90

Remédios, Antibióticos, vacinas = totalizando R\$ 8.699,30 especificado abaixo:

Londrivot = Caixas = 10 Potes = 4 Unidades = 123 Frascos = 291 total R\$2.464,41

Agro veterinária Timbó = Unidades = 123 total R\$3.232,64

Asamed = Ampolas = 125 Peças = 1.378 Galão c/5litros = 3 Pacotes = 10 Rolos = 130 Tubos = 20 Caixas = 81 Envólucros (fios) = 144 Frascos = 143 total R\$3.002,25

Balneário Camboriu, 20 de abril de 2018.

Atenciosamente,

Valéria Camargo



VIVA BICHO
ASSOCIAÇÃO DE PROTEÇÃO AOS ANIMAIS
CNPJ 06.156.776/0001-81

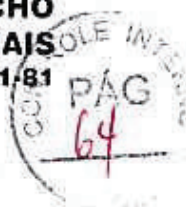

RELATÓRIO DE VISITAS

PARA AGENDAMENTO DE CASTRAÇÕES/VERIFICAÇÃO DE ZOONOSES

1º Termo de Aditivo PMBC-SEAG 022/2017 - FMS 003/2017

Thiago Mozetti – Rua 1.301 nr.352 ap.501 – Centro - BC

Castração de 01 cachorra – Já realizada

Andre Luis dos Santos – Rua Caçador 305 – Bairro Municipios – BC

01 gata c/ filhotes – Castração já agendada e filhotes encaminhados para adoção.

Gerson da Rosa - Rua Peru 175 – Bairro das Nações - BC

01 gato – castração já realizada

CLINICA VIVER LIVRE – Morro das Pedras Brancas – BC

02 cães machos com castração já agendada.

Antonio Alonso – Rua Campo Erê, 445 Bairro dos Municipios – BC

02 cachorras – 01 já castrada e 01 com castração já agendada.

Balneário Camboriu, 20 de Abril de 2018.

Atenciosamente,

Valéria Camargo



VIVA BICHO
ASSOCIAÇÃO DE PROTEÇÃO AOS ANIMAIS
CNPJ 06.156.776/0001-81



DECLARAÇÃO

A ASSOCIAÇÃO VIVA BICHO DE PROTEÇÃO AOS ANIMAIS – AVIC PRA, associação civil de caráter sócio-ambientalista, sem fins lucrativos, inscrita no CNPJ sob n.º 06.156.776/0001-81, com sede na Rua José Alves Cabral, n.º 104, Bairro Nova Esperança, **DECLARA** que deixou de fazer a licitação de compra, tendo em vista que adquiriu os produtos diretamente de distribuidoras conforme notas fiscais.

Bal. Camboriú, 20 de Abril de 2018.

Atenciosamente.

Valéria Camargo



DECLARAÇÃO

A ONG VIVA BICHOVem ante V. Senhoria, declarar que:

O uso do recurso repassado pelo Termo de Fomento com a Prefeitura Municipal 022/2017 FMS003/2017 para pagamento de combustível está autorizado pela finalidade *IV – Serviços de cadastramento*, constante no referido 1º Termo Aditivo, uma vez que a ONG não possui veículo próprio, e faz os cadastros diretamente nas residências dos beneficiados com os veículos dos voluntários que recebem tão somente a ajuda do combustível.

VEÍCULO Spacefox

PLACA AJO 9091

PROPRIETÁRIA Valéria Camargo

Ressalta-se que o referido pagamento do combustível vem desde o primeiro convênio firmado entre as partes.

Sem mais a declarar.

Atenciosamente,

Valéria Camargo

Balneário Camboriú, 16 de Abril de 2018.



Agência 1489-3
Conta corrente 30793-9 VIVA BICHO SUBSOCFMSPMBC

Data 13/04/2018 Valor R\$ 142,20 C

Importe referente a Transferência recebida, 13/04 5271 309848-6 ASS
VIVA BICHO, agência de origem 5271, documento 555.271.000.309.848,
lote 99015, lançado a crédito em sua conta corrente, na data acima.
(Cento e quarenta e dois reais e vinte centavos)

* Este aviso de lançamento não é válido como comprovante da operação e
demonstra apenas que houve um lançamento em conta corrente.
Documento emitido por: MARIA REJANE DA SILVA MEDAGLIA em 16/04/2018 15:49:31

PARECER REGULAR

Parcela nº 03 / 06	Mês: Março / 2018
Entidade: ASSOC. VIVA BICHO DE PROTEÇÃO AOS ANIMAIS	CNPJ: 04.648.642/0001-52
Termo nº: 022 / 2017 – 2º TERMO ADITIVO	Nota de Empenho: 757 / 2018
Fundo Repassador: FMS – FUNDO MUNICIPAL DE SAÚDE	Data do Repasse: 19/03/2018

PARECER Nº 08

Tratam os autos da prestação de contas de recursos repassados por meio do Termo de Fomento nº 022 / 2017 – 2º TERMO ADITIVO, no valor de R\$ 21.500,00, cujo objeto é:

“O presente Termo de Fomento tem por objeto viabilizar parceria com o fim de prestar subvenção social para fins de recolhimento, cuidados e Castração animal (cães e gatos) de rua e de pessoas de baixa renda, visando o controle populacional e de zoonoses. Além de outros cuidados como desverminação, controle de parasitas e vacinas. Conforme detalhado no Plano de Trabalho”.

Da análise do processo de prestação de contas em epígrafe, constatou-se a presença dos elementos e formalidades exigidos pela legislação vigente 13.019/2014. Quanto aos documentos apresentados, entende-se que os mesmos comprovam adequadamente a aplicação dos recursos nas finalidades para as quais foram concedidos, bem como a realização do objeto. Sendo assim, considera-se **REGULAR** em forma e conteúdo a presente prestação de contas – Processo nº 017/2018 (contendo 67 páginas).

Dessa forma, encaminhamos as prestações de contas para aprovação e arquivamento.

Sendo estas as considerações, submetem-se aos autos à apreciação de Vossa Senhoria.

Balneário Camboriú, 27 de abril de 2018

Enio Hentzke Gonçalves
Gestor da Parceria
Assistente Administrativo
Matrícula 1.287/1991

De acordo,
A Sra. Secretária, para deliberação

Em, ____ / ____ / ____

Andressa Bertiel Willeke Hadad
Secretária de Saúde de Balneário Camboriú
Fundo Municipal de Saúde - FMS