

PROCESSO DE PRESTAÇÃO DE CONTAS

PROCESSO Nº: 015/2019 (3ª-6)		RELATÓRIO: 01-26-06-19		
ENTIDADE BENEFICIADA: ASSOC. VIVA BICHO DE PROTEÇÃO AOS ANIMAIS				
CNPJ: 06.156.776/0001-81		FONE: 3263-1020		
ENDEREÇO: Rua José Alves Cabral nº 104				
RESPONSÁVEL Vanessa Freitas Siemann		CPF [REDACTED]		
CONVÊNIO PMBC/SEAG Nº 022/2017 EMPENHO 147/2019	FUNDO REPASSADOR Nº FMS - 002/2017	VALOR DA PARCELA R\$: 21.500,00	PARCELA Nº 3ª do 1º T. AD. à 4ª Prorrogação	REPASSE EM: 03/05/2019
Recebimento do Processo		DOC Nº	DATA: 23/05/2019	
Análise				
Notificação / Diligência				
Tomada de Contas Especial				
Remessa à Secretaria da Fazenda para emissão da CDA e cobrança de débito				
Remessa à Câmara de Vereadores				
Remessa ao Tribunal de Contas				
Remessa ao Departamento de Contabilidade				
Encerramento do Processo				



BALANCETE DE PRESTAÇÃO DE CONTAS

ENTIDADE: ASSOCIAÇÃO VIVA BICHO DE PROTEÇÃO AOS ANIMAIS DE BALNEÁRIO CAMBORIÚ	
CNPJ: 06.156.776/0001-81	FONE :3263-1020
ENDEREÇO: RUA JOSE ALVES CABRAL 104	CEP:88.338-135
E-MAIL: adotado@vivabicho.org	
RESPONSÁVEL: VANESSA FREITAS SIEMANN	CPF: 094.959.189-18
TERMO DE FOMENTO PMBC 022/2017 - FMS 003/2017	PARCELA Nº03 – 1º Termo Aditivo /4º prorrogação
SITE DA PUBLICAÇÃO DA PRESTAÇÃO DE CONTAS: WWW.VIVABICHO.ORG	
DATA DA PUBLICAÇÃO: 24 de Maio de 2019.	

Objeto do Convênio: CASTRAÇÃO DE CÃES E GATOS, MACHOS OU FÊMEAS DE POPULAÇÃO DE BAIXA RENDA E TAMBÉM COMPRA DE REMÉDIOS, VACINAS E MATERIAL HOSPITALAR E ATENDIMENTOS VETERINARIOS EMERGENCIAIS.

DOCUMENTO		CHEQUE N°	HISTÓRICO	RECEBIMENTOS	PAGAMENTOS
NÚMERO	DATA				
	03/05		TRANSFERÊNCIA ON LINE	21.500,00	
	03/05		DESPESAS BANCARIAS		147,58
	06/05		JACKSON RENATO		3.500,00
	06/05		ISRAELSON & FERRI		3.500,00
	06/05		ISRAELSON & FERRI		2.090,00
	06/05		CLINICA VET. LA PET		3.500,00
	06/05		LIVE LABORATÓRIO		595,00
	06/05		AUTO POSTO DIPLOMATA		130,00
	06/05		CLINICA VET. LA PET		2.910,00
	06/05		ASAMED		2.046,04
	07/05		RECURSOS PROPRIOS		
	08/05		REAL PET DISTRIBUIDORA	165,79	474,80
	08/05		AGRO TIMBÓ		2.772,37

TOTAIS	21.665,79	21.665,79
--------	-----------	-----------

LOCAL E DATA :BALNEÁRIO CAMBORIÚ, 21 DE MAIO DE 2019.

ASSINATURA DO RESPONSÁVEL (ASS. NOME E CARGO) Patricia A. H. Ferreira – Tesoureira ONG Viva Bicho	CONTADOR/TEC.CONTABILIDADE (ASS. NOME E CARGO)
--	--

Recebido em 23/05/2019
Ass: Guio A. Genesly



VIVA BICHO
ASSOCIAÇÃO DE PROTEÇÃO AOS ANIMAIS
CNPJ 06.156.776/0001-81



DECLARAÇÃO

A ASSOCIAÇÃO VIVA BICHO DE PROTEÇÃO AOS ANIMAIS – AVIC PRA, associação civil de caráter sócio-ambientalista, sem fins lucrativos, inscrita no CNPJ sob n.º 06.156.776/0001-81, com sede na Rua José Alves Cabral, n.º 104, Bairro Nova Esperança, **DECLARA** que deixou de fazer a licitação de compra, tendo em vista que adquiriu os produtos diretamente de distribuidoras conforme notas fiscais.

Bal. Camboriú, 21 de Maio de 2019.

Atenciosamente.

Vanessa Freitas Siemann

ILMO. SR.MD. CONTROLADOR GERAL

PREFEITURA MUNICIPAL DE BALNEARIO CAMBORIU

RELATORIO DE ATIVIDADES PARCELA 4

ENTRE 11/04/19 E 10/05/19

ENTRADA = 98 ANIMAIS

SAIDA = (ADOTADOS) 85 ANIMAIS

CAO MACHO ADULTO = 7

CAO FEMEA ADULTA = 5

CAES FILHOTES = 28

GATO MACHO ADULTO = 3

GATO FEMEA ADULTO = 4

GATOS FILHOTES = 51

OBITOS = 21

CAO FEMEA =1

CAO MACHO =4

GATO FILHOTE = 13

GATO ADULTO = 3

INCLUIDOS 30 ANIMAIS RECOLHIDOS PELA GM





VIVA BICHO
ASSOCIAÇÃO DE PROTEÇÃO AOS ANIMAIS
CNPJ 06.156.776/0001-81



RELATÓRIO

Os recursos do 1º Termo de Aditivo/4º Prorrogação PMBC-SEAG 022/2017 - FMS 003/2017 PARCELA 03 foram aplicados no seguintes produtos e Prestações de serviços:

Castrações = totalizando R\$ 10.500,00

Atendimentos Emergenciais = R\$ 5.000,00

Remédios, Antibióticos, vacinas, exames laboratoriais veterinários = totalizando R\$ 5.293,21 especificado abaixo:

Asamed = frascos = 16 Ampolas = 40 Caixas = 58 Tubos = 03 Galão = 01

Peças = 483 Rolos = 04 Pacotes = 03 Envólucros = 120 total R\$ 2.046,04

Realpet Distribuidora = Unidades = 01 total R\$ 474,80

Agro veterinária Timbó = Unidades = 26 Frascos = 82 total R\$ 2.772,37

Laboratório Live = 59 exames total R\$ 595,00

Combustível = R\$ 130,00

Balneário Camboriú, 21 de Maio de 2019.

Atenciosamente,

Patrícia A. H. Ferreira



RELATÓRIO DE VISITAS

PARA AGENDAMENTO DE CASTRAÇÕES/VERIFICAÇÃO DE ZOONOSES

1º Termo de Aditivo/4º Prorrogação PMBC-SEAG 022/2017 - FMS 003/2017

- 1) Valir Santos da Siva – Rua Blumenau 601 apto. 2 – Muniípios - BC
02 gatos – castrados no mês de Maio de 2019.
- 2) Bruna Pereira dos Santos – Rua Bruno Zabel , 95 - Barra - BC
02 gatas – castradas no mês de Maio de 2019.
- 3) Marines de Fatima Pereira – Rua Bruno Zabel, 60 – Barra - BC
01 gato – castrado em Maio de 2019.
- 4) Luana Romão – Rua Bruno Zabel, 475 (B) – Barra - BC
01 gata – castrada em Maio de 2019.
- 5) Judith de Carvalho – Rua Alfredo Wagner, 51 apto105 – Municipios – BC
02 gatas – castradas em Maio de 2019.

Balneário Camboriú, 21 de Maio de 2019.

Atenciosamente,

Valéria Camargo



VIVA BICHO
ASSOCIAÇÃO DE PROTEÇÃO AOS ANIMAIS
CNPJ 06.156.776/0001-81



DECLARAÇÃO

A Associação de Proteção aos Animais de Balneário Camboriú/SC vem ante VS .Senhoria, declarar que:

O uso do recurso repassado pelo Termo de Fomento com a Prefeitura Municipal 022/2017 FMS003/2017 para pagamento de combustível está autorizado pela finalidade IV – Serviços de cadastramento, constante no referido 1º Termo Aditivo/ 4º Prorrogação, uma vez que a ONG não possui veículo próprio, e faz os cadastros diretamente nas residências dos beneficiados com os veículos dos voluntários que recebem tão somente a ajuda do combustível.

VEÍCULO Spacefox
PLACA AJO 9091
PROPRIETÁRIA: Valéria Cristina Munhoz de Camargo

Ressalta-se que o referido pagamento do combustível vem desde o primeiro convênio firmado entre as partes.

Sem mais a declarar.

Atenciosamente,

Vanessa Freitas Siemann

Balneário Camboriú, 21 de Maio de 2019.



PARECER DO CONSELHO FISCAL

O Conselho Fiscal da Associação ONG Viva Bicho, CNPJ 06.156.776/0001-81, no uso de suas atribuições legais e estatutárias, após haver procedido ao exame dos documentos que compõem a Prestação de Contas relativa à parcela 04 – 1º Termo Aditivo/4º Prorrogação PMBC/SEAG Nº 022/2017 e FMS003/2017, manifestam-se favoravelmente, em razão da regularidade das contas e dos documentos comprobatórios apresentados, opinando pela sua aprovação.

Balneário Camboriú, 20 de Maio de 2019.

Nome: WILSON CARVALHO

Nome: JACQUELINE KISTENMACHER

Nome: JULIANA DOS SANTOS BONIOTTI



PREFEITURA MUNICIPAL DE BALNEÁRIO CAMBORIÚ
SECRETARIA DA FAZENDA



Número da Nota Fiscal
57

Série: E

Data Emissão: 09/05/2019

Certificação: 51095-95683



NOTA FISCAL DE SERVIÇOS ELETRÔNICA - NFS-E

DADOS DO PRESTADOR

Nome/Razão Social: JACKSON RENATO BORBA - ME
 Nome Fantasia:
 CNPJ/CPF: 06.844.150/0001-46 Insc. Municipal: 9742 Insc. Estadual: 252124561
 Endereço: RUA DOM HENRIQUE N°: 60
 Bairro: VILA REAL Compl.:
 Município: BALNEÁRIO CAMBORIÚ UF: SC CEP: 88337-155
 E-mail: jacksonborba@hotmail.com Telefone: 4733481471

DADOS DO TOMADOR

Nome/Razão Social: ASSOCIACAO VIVA BICHO DE PROTECAO AOS ANIMAIS DE BALNEARIO C
 CNPJ/CPF: 06.156.776/0001-81 Insc. Municipal: 153269 Insc. Estadual: 00000000000000000
 Endereço: RUA JOSE ALVES CABRAL N°: 104
 Bairro: NOVA ESPERANÇA Compl.:
 Município: BALNEÁRIO CAMBORIÚ UF: SC CEP: 88338-000
 E-mail: adotado@vivabicho.org Telefone: 4732631020

DISCRIMINAÇÃO DO SERVIÇO

08 CASTRAÇÃO GATO FÊMEA
 11 CASTRAÇÃO GATO MACHO
 11 CASTRAÇÃO CÃO FÊMEA
 11 CASTRAÇÃO CÃO MACHO

Item	Tributável	Qtde.	Vi. Unitário R\$	Total R\$
CASTRAÇÃO GATO FÊMEA	Sim	8,00	80,0000	640,00
CASTRAÇÃO GATO MACHO	Sim	11,00	80,0000	880,00
CASTRAÇÃO CÃO FÊMEA	Sim	11,00	100,0000	1.100,00
CASTRAÇÃO CÃO MACHO	Sim	11,00	80,0000	880,00

Valor Tributável: R\$ 3.500,00	Valor não Tributável: R\$ 0,00	VALOR BRUTO DA NOTA			R\$ 3.500,00
Valor Total das Deduções: R\$ 0,00	Desconto Incondicionado: R\$ 0,00	Desconto Condicionado: R\$ 0,00	Base de Cálculo: R\$ 3.500,00	Alíquota: 3,8700%	Valor do ISS: R\$ 135,45
PIS: 0,000% R\$ 0,00	COFINS: 0,000% R\$ 0,00	INSS: 0,000% R\$ 0,00	IR: 0,000% R\$ 0,00	CSLL: 0,000% R\$ 0,00	Outras Retenções: R\$ 0,00

Valor Aproximado de Impostos: Federais R\$ 0,00 Estaduais R\$ 0,00 Municipais R\$ 0,00

VALOR LÍQUIDO DA NOTA: R\$ 3.500,00

ENQUADRAMENTO DO SERVIÇO: 5.02 - Hospitais, clínicas, ambulatórios, prontos-socorros e congêneres, na área veterinária.

OUTRAS INFORMAÇÕES:
 Mês de Competência: 05/2019 Local do Recolhimento: BALNEÁRIO CAMBORIÚ/SC
 Recolhimento: Sem Retenção Tributação: Microempresário e Empresa de Pequeno Porte (ME-EPP)
 CNAE: 7500100 Empresa Optante do Simples Nacional - Recolhimento no Município
 Observações:
 Data Geração: 09/05/2019 11:40:35
 Nome: [Assinatura]
 Cargo: Médico Matrícula: [Assinatura]

Recebi(emos) de: JACKSON RENATO BORBA - ME
 Os serviços constantes nesta Nota Fiscal de Serviços Eletrônica.
 Data: 09/05/2019
 Assinatura do Recebedor: [Assinatura]
 NOTA FISCAL DE SERVIÇOS ELETRÔNICA
 Número: 57
 Certificação: 51095-95683

06/05/2019 - BANCO DO BRASIL - 15:30:25
148901489 SEGUNDA VIA 0036

COMPROVANTE DE TRANSFERENCIA
DE CONTA CORRENTE P/ CONTA CORRENTE





CLIENTE: VIVA BICHO SUBSOCFMSMBC
AGENCIA: 1489-3 CONTA: 30.793-9

DATA DA TRANSFERENCIA 06/05/2019
NR. DOCUMENTO 551.489.000.113.226
VALOR TOTAL 3.500,00

***** TRANSFERIDO PARA:
CLIENTE: JACKSON RENATO DE BORBA M
AGENCIA: 1489-3 CONTA: 113.224-1
NR. DOCUMENTO 551.489.000.030.793

NR.AUTENTICACAO 4.350.228.B78.ABC.9C2

	PREFEITURA MUNICIPAL DE CAMBORIÚ SECRETARIA DE FINANÇAS NOTA FISCAL DE SERVIÇOS ELETRONICA - NFS-e	Numero da Nota 15 Emissão 06/05/2019 - 16:22 Cod. Verificador 5AE8MQQ		
	PRESTADOR DE SERVIÇOS CPF/CNPJ: 31.501.319/0001-24 Inscr. Municipal: 186.032 Inscr. Estadual: Razão Social: ISRAELSON & FERRI CLINICA VETERINARIA LTDA Telefone: -- 4730503088 Endereço: MARIA DA GLORIA PEREIRA, 158 - Município: CAMBORIU UF: SC E-mail: vidavet.camboriu@gmail.com			
TOMADOR DE SERVIÇOS Nome/Razão Social: ASSOCIAÇÃO VIVA BICHO CPF/CNPJ: 06.156.776/0001-81 Endereço: r: jose alves cabral Município: BALNEARIO CAMBORIU UF: SC E-mail:				
DESCRIÇÃO DOS SERVIÇOS				
Descrição Serviço	Valor	Base	Aliq.	Iss
41 CASTRAÇÕES DE CAES E GATOS	3.500,00	3.500,00	3,00	105,00
Total :		3.500,00	3.500,00	105,00
PIS/PASEP R\$: 0,00	COFINS R\$: 0,00	INSS R\$: 0,00	IR R\$: 0,00	CSLL R\$: 0,00
Serviço Prestado (CNAE) 75.00-1/00-00 - ATIVIDADES VETERINARIAS				
Código de Serviço 501 - Medicina veterinária e zootecnia				
Outras Informações 11 cadelas 11 cães machos 13 gatas 06 gatos mchos Documento emitido por ME ou EPP optante pelo Simples Nacional (Resolução CGSN nº 10/2007)				

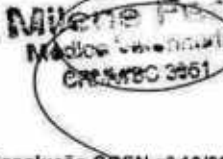
 Mivene Pet
 Médico Veterinário
 CRV 4780 3561

CERTIFICO que o Material constante
 deste documento foi Recebido e assinado
 Prestado

Em 06/05/2019
 Nome [Assinatura]
 Cargo _____ Matrícula _____



Emissão de comprovantes - 3o nível

G335081345802488020
08/05/2019 14:02:53



SISBB - SISTEMA DE INFORMACOES BANCO DO BRASIL
08/05/2019 - AUTOATENDIMENTO - 14.02.47
1489301489 SEGUNDA VIA 0047



COMPROVANTE DE TRANSFERENCIA
COMPROVANTE DE

TED - TRANSFERENCIA ELETRONICA DISPONIVEL
CLIENTE: VIVA BICHO SUBSOCFMSPMBC
AGENCIA: 1489-3 CONTA: 30.793-9

FINALIDADE: 01 CREDITO EM CONTA
REMETENTE : VIVA BICHO SUBSOCFMSPMBC
BANCO: 756 - BANCO COOPERATIVO DO BRASIL S.A.
AGENCIA: 3242-5 - SICOOB/SC TRENTOCREDI
CONTA: 34.531-8

FAVORECIDO: ISRAELSON E FERRI CLINICA VETERINAR
CPF/CNPJ: 31.501.319/0001-24
VALOR: R\$ 3.500,00
DEBITO EM: 06/05/2019

DOCUMENTO: 050601
AUTENTICACAO SISBB: 1.066.A8E.977.6D9.7AF

	PREFEITURA MUNICIPAL DE CAMBORIÚ SECRETARIA DE FINANÇAS NOTA FISCAL DE SERVIÇOS ELETRONICA - NFSe	Numero da Nota 14 Emissão 06/05/2019 - 16:06 Cod. Verificador UNZE4MD		
	PRESTADOR DE SERVIÇOS CPF/CNPJ: 31.501.319/0001-24 Inscr. Municipal: 186.032 Inscr. Estadual: Razão Social: ISRAELSON & FERRI CLINICA VETERINARIA LTDA Telefone: - - 4730503088 Endereço: MARIA DA GLORIA PEREIRA, 158 - E-mail: vidavet.camboriu@gmail.com Município: CAMBORIU UF: SC			
TOMADOR DE SERVIÇOS Nome/Razão Social: ASSOCIAÇÃO VIVA BICHO CPF/CNPJ: 06.156.776/0001-81 Endereço: r: jose alves cabral Município: BALNEARIO CAMBORIU UF: SC E-mail:				
DESCRIÇÃO DOS SERVIÇOS				
Descrição Serviço	Valor	Base	Aliq.	Iss
ATENDIMENTOS EMERGENCIAIS	2.090,00	2.090,00	3,00	62,70
Total :	2.090,00	2.090,00		62,70
PIS/PASEP R\$: 0,00	COFINS R\$: 0,00	INSS R\$: 0,00	IR R\$: 0,00	CSLL R\$: 0,00
Serviço Prestado (CNAE) 75.00-1/00-00 - ATIVIDADES VETERINARIAS				
Código de Serviço 501 - Medicina veterinária e zootecnia				
Outras Informações <div style="text-align: right; margin-right: 100px;">  </div> <p>Documento emitido por ME ou EPP optante pelo Simples Nacional (Resolução CGSN nº 10/2007)</p>				

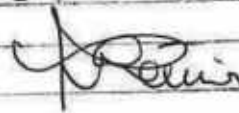
CERTIFICO que o <u>Material</u> constante	
deste documento foi <u>Recebido</u> e <u>aceito</u>	
Prestado	
Em	<u>06/05/2019</u>
Assinatura	
Nome	<u>Milene Ferri</u>
Cargo	<u>Metrícula</u>

SISBB - SISTEMA DE INFORMACOES BANCO DO BRASIL
08/05/2019 - AUTOATENDIMENTO - 14.02.47
1489301489 SEGUNDA VIA 0053

COMPROVANTE DE TRANSFERENCIA
COMPROVANTE DE

TED - TRANSFERENCIA ELETRONICA DISPONIVEL
CLIENTE: VIVA BICHO SUBSOCFMSFMB
AGENCIA: 1489-3 CONTA: 30.793-9

=====

FINALIDADE: 01 CREDITO EM CONTA
REMETENTE : VIVA BICHO SUBSOCFMSFMB
BANCO: 756 - BANCO COOPERATIVO DO BRASIL S.A.
AGENCIA: 3242-5 - SICOQB/SC TRENTOCREDI
CONTA: 34.531-8

FAVORECIDO: ISRAELSON E FERRI CLINICA VETERINAR
CPF/CNPJ: 31.501.319/0001-24
VALOR: R\$ 2.090,00
DEBITO EM: 06/05/2019

=====

DOCUMENTO: 050602
AUTENTICACAO SISBB: 4.44D.93D.B7C.C18.130





VIDA VET
CLÍNICA VETERINÁRIA

Data de entrada: 02/04/2019
Data de saída: 10/04/2019

Paciente : pretinho pelagem:preto
Espécie: felino idade aprox: 2 anos
Sexo: macho

Diagnostico: calculo renal

Procedimentos realizados	Valor R\$
Cirurgia retirada de calculo renal e lavagem rim	\$500,00
Ultrasson dia 03/04/2	\$120,00
Ultrasson dia 09/04	\$120,00
exames laboratoriais	\$90,00
Total de custos	R\$830,00

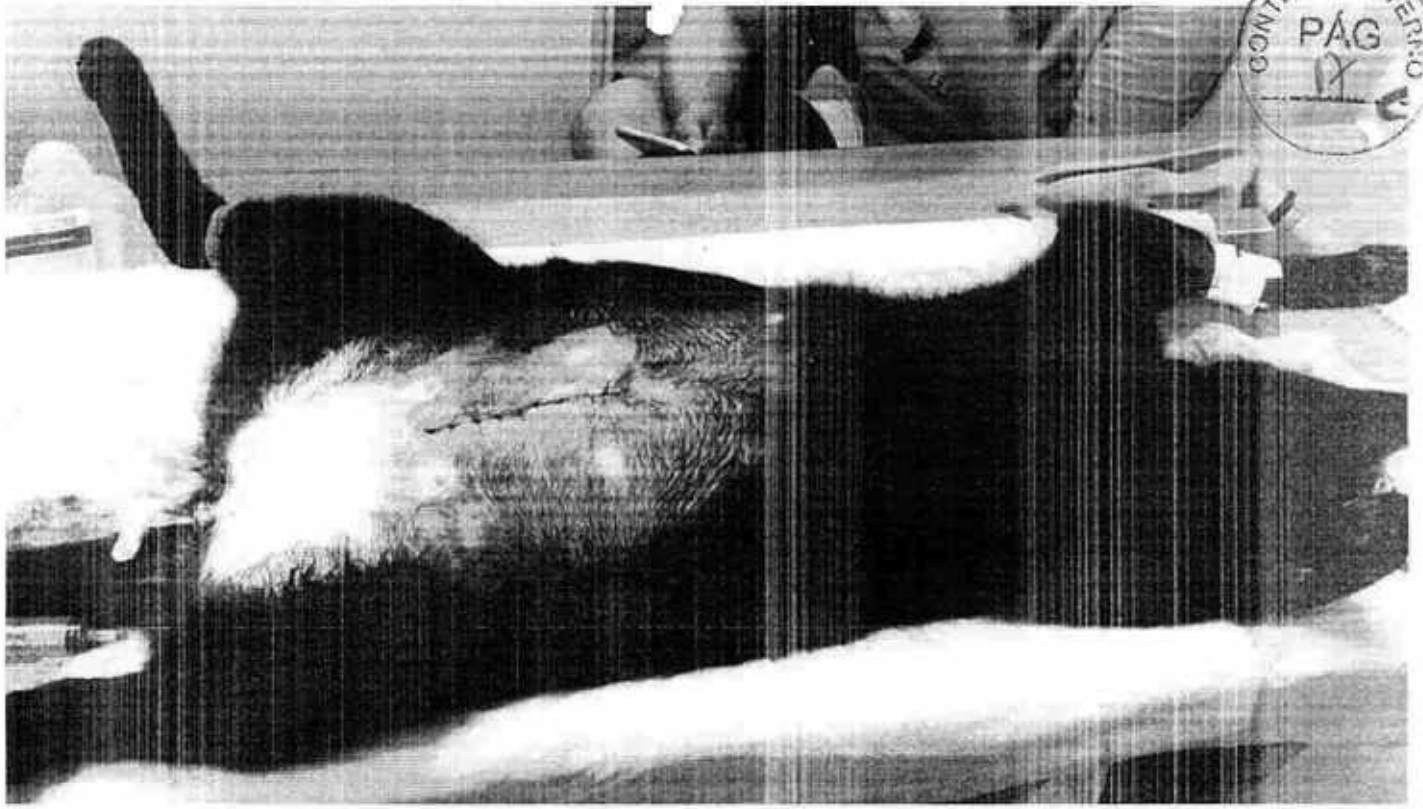



Laudo Ultrassonográfico

Nome: Pretinho		Data: 09/04/2019
Espécie: Felino	Sexo: Macho	Laudo n°:
Raça: SRD	Idade: *	Suspeita:
Proprietário: *		

* Dados acima não fornecidos pelo médico veterinário requisitante.

RESULTADO DESCRITIVO:

Vesícula urinária: Em topografia habitual, com repleção líquida moderada, conteúdo anecogênico, com presença de estruturas hiperecogênicas em suspensão, margem regular, ecogenicidade mantida.

Rim esquerdo e direito: Em topografia habitual, ecogenicidade mantida, definição corticomedular preservada.

Baço: Em topografia habitual, ecogenicidade mantida, ecotextura homogênea, medindo 1,38 cm, dimensões preservadas.

Estômago: Em topografia habitual, repleção líquida moderada, parede de ecogenicidade preservada, margem regular, medindo 0,32 cm, espessura mantida.

Fígado: Em topografia habitual, contornos definidos, margem regular, ecogenicidade mantida, dimensões aumentadas, ecotextura homogênea. **Vesícula biliar:** Repleção líquida moderada, conteúdo, anecogênico, parede de ecogenicidade mantida, margem regular e espessura preservada.

Pâncreas: Em topografia habitual, ecotextura homogênea, ecogenicidade aumentada, medindo 1,25 cm, dimensões aumentadas.



Alças intestinais: Distribuição topográfica habitual, segmentos de alça de espessura preservada, ecotextura mantida, repleta por conteúdo gasoso, peristaltismo evolutivo e dentro dos parâmetros normais.

IMPRESSÃO DIAGNÓSTICA:

- O estudo ecográfico é sugestivo de:

- A) As alterações encontradas em Vesícula Urinária, são sugestivas de coágulo.
- B) As alterações encontradas em Baço, são sugestivas de esplenomegalia.
- C) As alterações encontradas em Fígado, são sugestivas de hepatomegalia.
- D) As alterações encontradas em Pâncreas, são sugestivas de pancreatite.

OBSERVAÇÃO:

- A análise isolada deste exame não tem valor diagnóstico se não for avaliada em conjunto com os dados clínicos, epidemiológicos e outros exames complementares.

IMAGENS

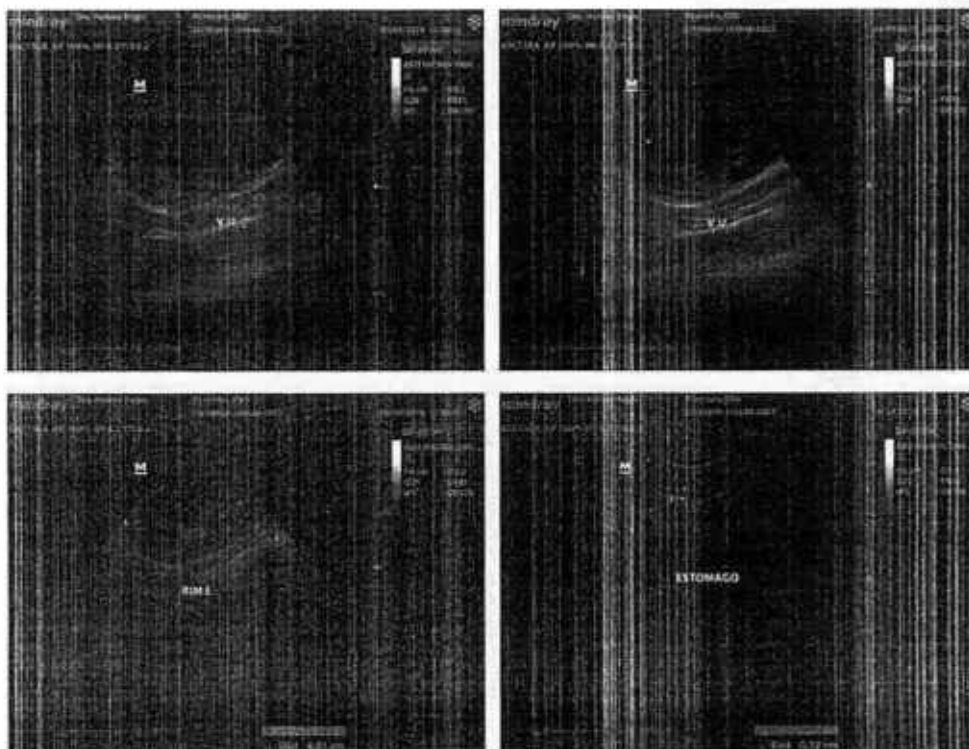

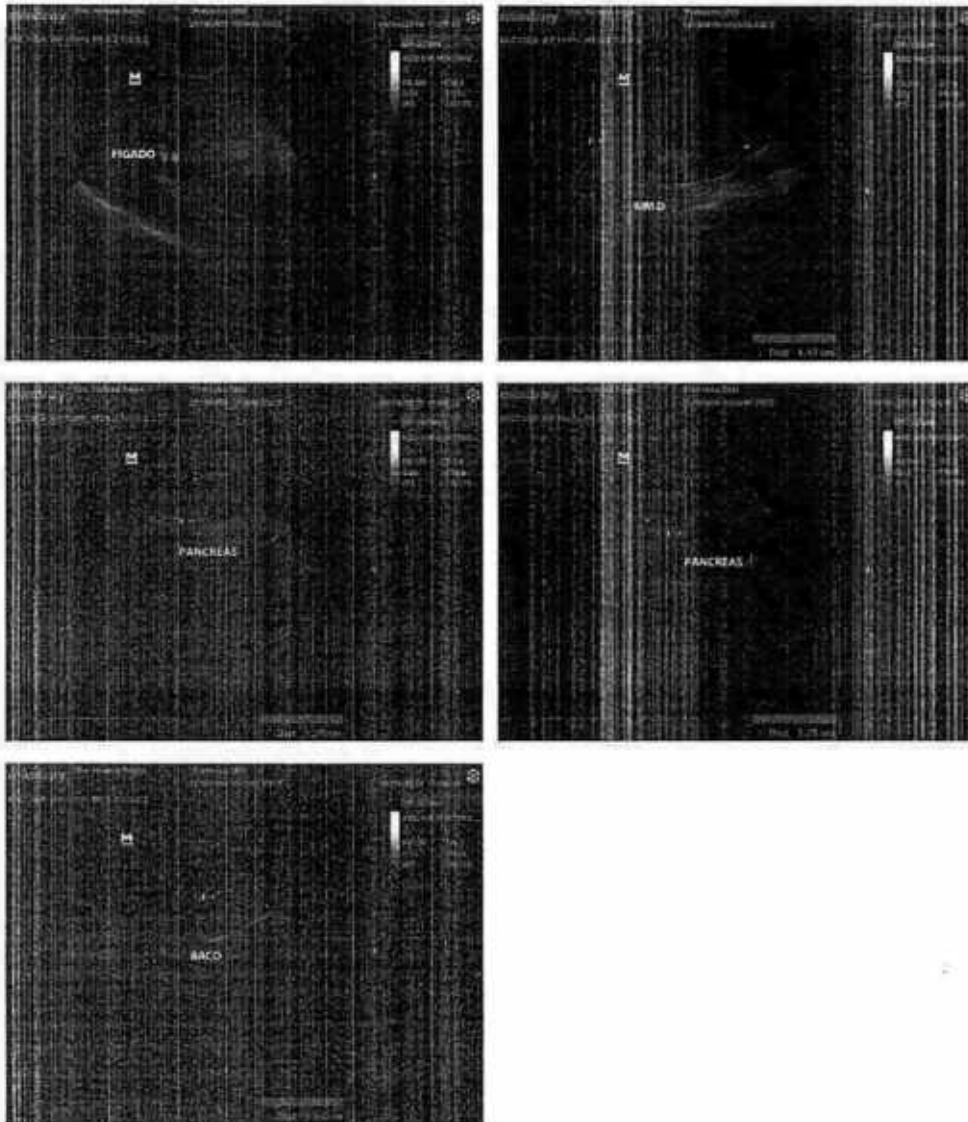

O laudo acima é uma avaliação interpretativa e subjetiva das imagens visibilizadas durante o procedimento diagnóstico. As avaliações podem variar na dependência do médico veterinário e na capacidade inerente ao método ultrassonográfico em demonstrar alterações no seu limite de resolução. Qualquer discordância frente ao laudo deverá ser comunicada imediatamente, tendo em vista que a sensibilidade e especificidade de método não são absolutas, podendo requerer revisão e, eventualmente, nova investigação.

Kelime Rios

Médica Veterinária – CRMV 6939.





Laudo Ultrassonográfico

Nome: Pretinho		Data: 03/04/2019
Espécie: Felino	Sexo: Macho	Laudo nº.:
Raça: SRD	Idade: *	Suspeita:
Proprietário: *		

* Dados acima não fornecidos pelo médico veterinário requisitante.

RESULTADO DESCRITIVO:

Vesícula urinária: Em topografia habitual, com alta repleção líquida, conteúdo anecogênico com presença de moderada quantidade de conteúdo hiperecogênico em suspensão, margem regular, ecogenicidade mantida. Presença de estrutura hiperecogênica, medindo 0,50 x 0,77 cm, localizada em uretra.

Rim esquerdo e direito: Em topografia habitual, ecogenicidade diminuída, definição corticomedular preservada. Pelve reanal esquerda medindo 0,74 cm, pelve renal direita medindo 0,94 cm, dimensões aumentadas.

Baço: Em topografia habitual, ecogenicidade mantida, ecotextura homogênea, medindo 1,00 cm, dimensões preservadas.

Estômago: Em topografia habitual, repleção líquida moderada, parede de ecogenicidade preservada, margem regular, medindo 0,27 cm, espessura mantida.

Fígado: Em topografia habitual, contornos definidos, margem regular, ecogenicidade mantida, dimensões preservadas, ecotextura homogênea. **Vesícula biliar:** Repleção líquida moderada, conteúdo anecogênico, parede de ecogenicidade mantida, margem regular e espessura mantida.





Pâncreas: Não visibilizado.

Alças intestinais: Distribuição topográfica habitual, segmentos de alça de espessura preservada, ecotextura mantida, repleta por conteúdo gasoso, peristaltismo evolutivo e dentro dos parâmetros normais.

Líquido livre: Presença de moderada quantidade de líquido livre abdominal, hipocogênico.

IMPRESSÃO DIAGNÓSTICA:

- O estudo ecográfico é sugestivo de:

- A) As alterações encontradas em Rins, são sugestivas de hidronefrose.
- B) Presença de cálculo em uretra.
- C) Presença de líquido livre abdominal.

OBSERVAÇÃO:

- A análise isolada deste exame não tem valor diagnóstico se não for avaliada em conjunto com os dados clínicos, epidemiológicos e outros exames complementares.

IMAGENS

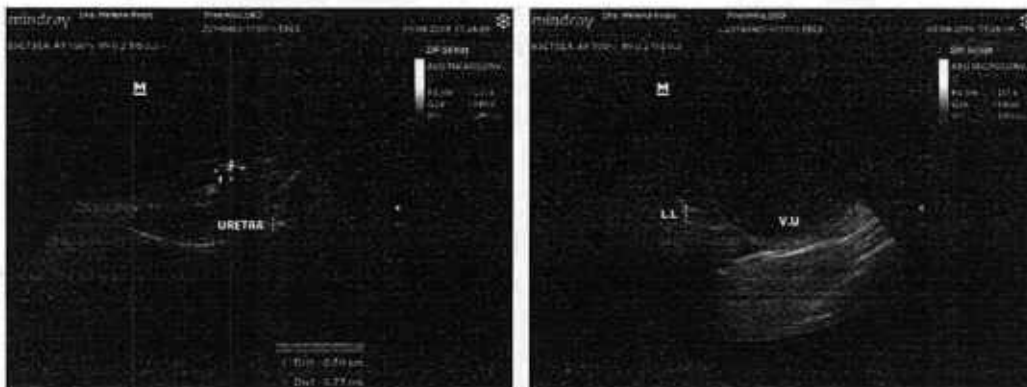





O laudo acima é uma avaliação interpretativa e subjetiva das imagens visibilizadas durante o procedimento diagnóstico. As avaliações podem variar na dependência do médico veterinário e na capacidade inerente ao método ultrassonográfico em demonstrar alterações no seu limite de resolução. Qualquer discordância frente ao laudo deverá ser comunicada imediatamente, tendo em vista que a sensibilidade e especificidade de método não são absolutas, podendo requerer revisão e, eventualmente, nova investigação.

Kelene Ruggi

Médica Veterinária – CRMV 6939.





Data de entrada: 02/04/2019
Nome do Paciente: Pretinho
Nome do Proprietário: Airton 99605-0622
Médico Veterinário: Milene Ferri
Clínica Veterinária: Vida Vet - Camb

O.S.: 72708
Espécie: Felina
Raça: Srd Felino
Sexo: Macho
Idade: Sa 0m 0d

HEMOGRAMA

Material...: SANGUE COM EDTA
 Metodologia: AUTOMAÇÃO + ANÁLISE MICROSCÓPICA

	Vlr Ref. Absoluto	Valor de Referência
ERITROGRAMA		
Eritrócitos.....	8,66 milhões/ μ L	5,0 a 10,0 milhões/ μ L
Hematócrito.....	42 %	24 a 45 %
Hemoglobina.....	14 g/dL	8,0 a 15,0 g/dL
V.C.M.....	48,5 fl	39 a 55 fl
H.C.M.....	16,17 pg	13,0 a 17,0 pg
C.H.C.M.....	33,33 %	30 a 36 %
LEUCOGRAMA		
Leucócitos.....	19,10 mil/ μ L	5,50 a 19,50 mil/ μ L
Mielócitos.....	0,00 %	0 / μ L
Metamielócitos.....	0,00 %	0 / μ L
Bastonetes.....	0,00 %	0 a 300 / μ L
Segmentados.....	84,00 %	16044 / μ L
Linfócitos.....	10,00 %	1910 / μ L
Monócitos.....	4,00 %	764 / μ L
Eosinófilos.....	2,00 %	382 / μ L
Basófilos.....	0,00 %	0 / μ L
PLAQUETAS.....	423 mil/ μ L	175 a 500 mil/ μ L
PROTEÍNA TOTAL.....	7,80 g/dL	6,0 a 8,0 g/dL

Observações série vermelha.... Morfologia celular normal.
 Observações série branca..... Morfologia celular normal.
 Avaliação plaquetária..... Morfologia plaquetária normal.

Assinado eletronicamente por: BÁRBARA MARIA DACIUK - CRMV-SC 4896 em: 02/04/2019 14:

CREATININA

Material...: SORO SANGUÍNEO
 Metodologia: CINÉTICO/TEMPO FIXO (PICRATO ALCALINO - JAFFÉ)
 Equipamento: LABMAX PLENNO

	Valores de Referência
Resultado.....	3,77 mg/dL
Observação.....	Repetido e confirmado.

Assinado eletronicamente por: BÁRBARA MARIA DACIUK - CRMV-SC 4896 em: 02/04/2019 14:

URÉIA

Material...: SORO SANGUÍNEO
 Metodologia: COLORIMÉTRICO/TEMPO FIXO UV (ENZIMÁTICO)
 Equipamento: LABMAX PLENNO

	Valores de Referência
Resultado.....	134,00 mg/dL
Observação.....	Repetido e confirmado.

Assinado eletronicamente por: BÁRBARA MARIA DACIUK - CRMV-SC 4896 em: 02/04/2019 14:



Data de entrada: 02/04/2019
Nome do Paciente: Pretinho
Nome do Proprietário: Airton 99605-0622
Médico Veterinário: Milene Ferri
Clínica Veterinária: Vida Vet - Camb

O.S.: 72708
Espécie: Felina
Raça: Srd Felino
Sexo: Macho
Idade: 5a 0m 0d

URINÁLISE

Material...: URINA

Metodologia: ANÁLISE FÍSICA, BIOQUÍMICA E MICROSCÓPICA

Valores de Referência

ANÁLISE FÍSICA

Método de obtenção.....	NI	-----
Cor.....	Amarelo escuro	Amarelo claro à âmbar
Volume.....	11	100 a 200 mL/dia
Aspecto.....	Turvo	Limpido
Densidade.....	1,036	1,020 a 1,040

ANÁLISE BIOQUÍMICA

Ph.....	7,00	5,5 a 7,5
Nitrito.....	Ausente	Ausente
Sangue.....	+++	Ausente
Proteínas.....	++	Traços até 2+
Glicose.....	Não detectável	Não detectável
Cetona.....	Ausente	Ausente
Urobilinogênio.....	Não detectável	Não detectável
Bilirrubina.....	Ausente	Ausente

ANÁLISE MICROSCÓPICA

Leucócitos.....	4-8/campo	0 a 5 /campo
Eritrócitos.....	Campo cheio	0 a 10 /campo
Cél. epit. transicionais.....	0-2/campo	Ocasionalmente
Cél. epit. escamosas.....	0-2/campo	Ocasionalmente
Cristais.....	Estruvita raros	Ausentes
Cilindros hialinos.....	Raros	0 a 2 /campo
Cilindros granulosos.....	Raros	0 a 1 /campo
Bactérias.....	+	Ausentes
Gordura.....	Ausente	Ausente
Espermatozoides.....	Ausente	Ausentes
Muco.....	Ausente	Ausente
Parasitas.....	Ausente	Ausentes

Assinado eletronicamente por: BÁRBARA MARIA DACIUK - CRMV-SC 4896 em: 02/04/2019 14:

Data de entrada: 08/04/2019
Nome do Paciente: Pretinho
Nome do Proprietário: Airtom
Médico Veterinário: Milene Ferri
Clínica Veterinária: Vida Vet - Camb

O.S.: 74396
Espécie: Felina
Raça: Srd Felino
Sexo: Macho
Idade: 9a 0m 0d

HEMOGRAMA

Material...: SANGUE COM EDTA
 Metodologia: AUTOMAÇÃO + ANÁLISE MICROSCÓPICA

Vlr Ref. Absoluto Valor de Referência

ERITROGRAMA

Eritrócitos.....	2,56 milhões/ μ L		5,0 a 10,0 milhões/ μ L
Hematócrito.....	11 %		24 a 45 %
Hemoglobina.....	3,6 g/dL		8,0 a 15,0 g/dL
V.C.M.....	42,97 fl		39 a 55 fl
H.C.M.....	14,06 pg		13,0 a 17,0 pg
C.H.C.M.....	32,73 %		30 a 36 %

LEUCOGRAMA

Leucócitos.....	5,50 mil/ μ L		5,50 a 19,50 mil/ μ L
Mielócitos.....	0,00 %	0 / μ L	0 / μ L
Metamielócitos.....	0,00 %	0 / μ L	0 / μ L
Bastonetes.....	12,00 %	660 / μ L	0 a 300 / μ L
Segmentados.....	70,00 %	3850 / μ L	2500 a 12500 / μ L
Linfócitos.....	12,00 %	660 / μ L	1500 a 7000 / μ L
Monócitos.....	6,00 %	330 / μ L	0 a 850 / μ L
Eosinófilos.....	0,00 %	0 / μ L	0 a 1500 / μ L
Basófilos.....	0,00 %	0 / μ L	0 a 200 / μ L

PLAQUETAS.....	204 mil/ μ L		175 a 500 mil/ μ L
PROTEÍNA TOTAL.....	6,20 g/dL		6,0 a 8,0 g/dL

Observações série vermelha.... Intensa anisocitose. Moderada policromasia.

Observações série branca..... Morfologia celular normal.

Avaliação plaquetária..... Morfologia plaquetária normal.

Assinado eletronicamente por: CAROLINA DO PRADO SOUZA - CRMV-SC 6546 em: 08/04/2019

CREATININA

Material...: SORO SANGUÍNEO
 Metodologia: CINÉTICO/TEMPO FIXO (PICRATO ALCALINO - JAFFÉ)
 Equipamento: LABMAX PLENNO

Valores de Referência
0,6 a 1,6 mg/dL

Resultado.....	1,15 mg/dL
Observação.....	Repetido e confirmado.

Assinado eletronicamente por: CAROLINA DO PRADO SOUZA - CRMV-SC 6546 em: 08/04/2019

URÉIA

Material...: SORO SANGUÍNEO
 Metodologia: COLORIMÉTRICO/TEMPO FIXO UV (ENZIMÁTICO)
 Equipamento: LABMAX PLENNO

Valores de Referência
10,0 a 56,0 mg/dL

Resultado.....	77,00 mg/dL
Observação.....	Repetido e confirmado.

Assinado eletronicamente por: CAROLINA DO PRADO SOUZA - CRMV-SC 6546 em: 08/04/2019



VIDA VET
CLÍNICA VETERINÁRIA

Data de entrada: 28/03/2019

Data de saída: 01/04/2019



Paciente : biju pelagem:branco com marrom
Espécie: canina idade aprox:7 anos
Sexo: femea

Diagnostico: leptospirose

Procedimentos realizados

Valor R\$

Taxa anestésica para colocação sonda
gástrica

\$80,00

06 diárias internação + medicação

\$240,00

Transusão de sangue

\$250,00

ultrasson

\$180,00

exames laboratoriais

\$190,00

Total de custos

R\$940,00





Data de entrada: 29/03/2019
Nome do Paciente: Biju
Nome do Proprietário: Felipe
Médico Veterinário: Milene Ferri
Clinica Veterinária: Vida Vet - Camb

O.S.: 71719
Espécie: Canina
Raça: Srd Canino
Sexo: Fêmea
Idade: 7a 0m 0d

CREATININA

Material...: SORO SANGUÍNEO
Metodologia: CINÉTICO/TEMPO FIXO (PICRATO ALCALINO - JAFFÉ)
Equipamento: LABMAX PLENNO

Valores de Referência
0,5 a 1,4 mg/dL

Resultado..... 5,41 mg/dL
Observação..... Repetido e confirmado.
Icterícia +

Assinado eletronicamente por: CAROLINA DO PRADO SOUZA - CRMV-SC 6546 em: 29/03/2019

URÉIA

Material...: SORO SANGUÍNEO
Metodologia: COLORIMÉTRICO/TEMPO FIXO UV (ENZIMÁTICO)
Equipamento: LABMAX PLENNO

Valores de Referência
10,0 a 60,0 mg/dL

Resultado..... 311,00 mg/dL
Observação..... Repetido e confirmado.

Assinado eletronicamente por: CAROLINA DO PRADO SOUZA - CRMV-SC 6546 em: 29/03/2019



Data de entrada: 30/03/2019
Nome do Paciente: Biju
Nome do Proprietário: Felipe
Médico Veterinário: Milene Ferri
Clínica Veterinária: Vida Vet - Camb

O.S.: 72006
Espécie: Canina
Raça: Srd Canino
Sexo: Fêmea
Idade: 7a 0m 0d

GLICOSE

Material...: PLASMA FLUORETADO
Metodologia: COLORIMÉTRICO/PONTO FINAL (GOD TRINDER)
Equipamento: LABMAX PLENNO

Resultado..... 68,00 mg/dL

Valores de Referência
60,0 a 118,0 mg/dL

Assinado eletronicamente por: CAROLINA DO PRADO SOUZA - CRMV-SC 6546 em: 30/03/2019



Data de entrada: 28/03/2019
Nome do Paciente: Bijú
Nome do Proprietário: Felipe
Médico Veterinário: Milene Ferri
Clínica Veterinária: Vida Vet - Camb

O.S.: 71667
Espécie: Canina
Raça: Srd Canino
Sexo: Fêmea
Idade: 7a 0m 0d

HEMOGRAMA

Material...: SANGUE COM EDTA

Metodologia: AUTOMAÇÃO + ANÁLISE MICROSCÓPICA

Vlr Ref. Absoluto Valor de Referência

ERITROGRAMA

Eritrócitos.....	4,86 milhões/ μ L		5,5 a 8,5 milhões/ μ L
Hematócrito.....	32 %		37 a 55 %
Hemoglobina.....	10 g/dL		12,0 a 18,0 g/dL
V.C.M.....	65,84 fl		60 a 77 fl
H.C.M.....	20,58 pg		19,0 a 23,0 pg
C.H.C.M.....	31,25 %		30 a 36 %

LEUCOGRAMA

Leucócitos.....	10,80 mil/ μ L		6,00 a 17,00 mil/ μ L
Mielócitos.....	0,00 %	0 / μ L	0 / μ L
Metamielócitos.....	0,00 %	0 / μ L	0 / μ L
Bastonetes.....	0,00 %	0 / μ L	0 a 300 / μ L
Segmentados.....	83,00 %	8964 / μ L	3000 a 11500 / μ L
Linfócitos.....	9,00 %	972 / μ L	1000 a 4800 / μ L
Monócitos.....	6,00 %	648 / μ L	150 a 1350 / μ L
Eosinófilos.....	2,00 %	216 / μ L	100 a 1250 / μ L
Basófilos.....	0,00 %	0 / μ L	0 a 200 / μ L

PLAQUETAS.....	633 mil/ μ L		175 a 500 mil/ μ L
PROTEÍNA TOTAL.....	12,00 g/dL		6,0 a 8,0 g/dL

Observações série vermelha.... Discreta anisocitose. Discreta hipocromia. Discreta poliquilcitose. Icterícia ++

Observações série branca..... Morfologia celular normal.

Avaliação plaquetária..... Morfologia plaquetária normal.

Assinado eletronicamente por: BÁRBARA MARIA DACIUK - CRMV-SC 4896 em: 28/03/2019 19:



Data de entrada: 04/04/2019
Nome do Paciente: Bijú
Nome do Proprietário: Felipe
Médico Veterinário: Milene Ferri
Clínica Veterinária: Vet Análises Camboriú

O.S.: 73522
Espécie: Canina
Raça: Srd Canino
Sexo: Fêmea
Idade: 7a 0m 0d

LEPTOSPIRA SPP (RT-PCR)

Material...: SANGUE EDTA + URINA

Metodologia: REAÇÃO EM CADEIA DA POLIMERASE - REAL TIME (RT-PCR)

Resultado..... AMOSTRA POSITIVA

Interpretação..... Os testes de RT-PCR (REAL TIME PCR) são exames de alta sensibilidade e especificidade. O método consiste em amplificar e identificar uma sequência específica do genoma do patógeno, sendo capaz de determinar a presença de pequenas quantidades do material genético do patógeno analisado na amostra.

Resultado falso positivo pode ocorrer em animais recém vacinados contra o patógeno examinado, caso a vacina contenha o segmento molecular pesquisado.

O resultado refere-se exclusivamente à amostra enviada pelo solicitante, sendo que amostras inadequadas podem levar a resultados falso negativos. Havendo persistência de sintomas clínicos indicativos da doença pesquisada, em resultados negativos, sugere-se coletas em diferentes datas para uma amostragem mais segura.

Assinado eletronicamente por: NATALIA COSTA ANGELI - CRMV-SC 6685 em: 04/04/2019 18:



Nome: Biju	Data entrada: 02/04/2019
Espécie: Canina	Raça: SRD
Médico Veterinário: Dra. Milene Ferry	Idade: 7 anos
Proprietário: Felipe	Sexo: Fêmea

LAUDO ULTRASSONOGRÁFICO

Fígado com dimensões normais, contornos regulares, bordos finos, parênquima homogêneo e ecogenicidade mantida. Arquitetura vascular com calibre e trajeto preservados. Vesícula Biliar com paredes finas e conteúdo anecogênico.

Baço com contornos regulares e definidos, parênquima homogêneo com dimensões aumentadas e ecogenicidade diminuída – toxemia – congestão – desidratação?

Estômago com conteúdo gasoso líquido - sólido com paredes normais- alimento? Alças intestinais normais preenchidas por conteúdo gasoso, apresentando paredes normoespessas, com estratificação parietal preservada e com peristaltismo evolutivo.

Rins simétricos com contornos regulares e definidos com dimensões normais e ecogenicidade elevada da cortical e parênquima finamente grosseiro – nefropatia? Relação de espessura córticomedular normal. Não há sinais de litíase ou hidronefrose.

Adrenais com contornos regulares, ecogenicidade mantida e dimensões normais.

Não há evidências de alterações em topografia de pâncreas.

Não há evidências de presença de líquido livre e linfonodomegalia.

Aorta e veia cava caudal com trajeto preservado.

Bexiga urinária com repleção adequada, paredes normais e conteúdo anecogênico.

Útero e cornos uterinos ecogênicos, com paredes normais e com presença de conteúdo de aspecto anecogênico e sem lesões císticas que medem cerca de 4cm o corno esquerdo, 4cm o direito e de 4cm o corpo uterino –piometra?hemometra?

Ovários com contornos regulares e definidos e com ecogenicidade mantida e com presença de estruturas anecogênicas, regulares e definidas que medem cerca de 0,5cm x 0,5cm – cistos?

A interpretação do resultado dos exames depende da avaliação clínica do paciente, feita somente pelo médico veterinário solicitante.

Camboriú, 02/04/2019

Manoela Montagna
MÉDICA VETERINÁRIA
CRMV 5047

CONTROLE INTERNO
PAG 35

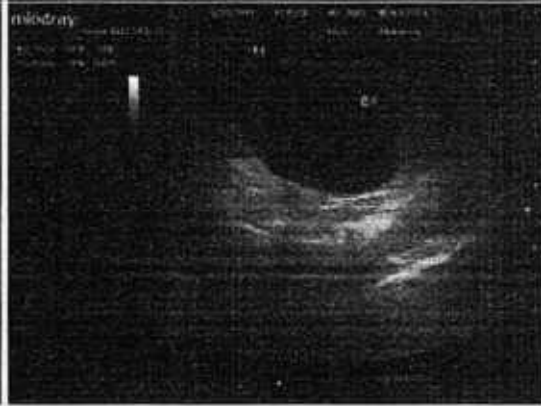
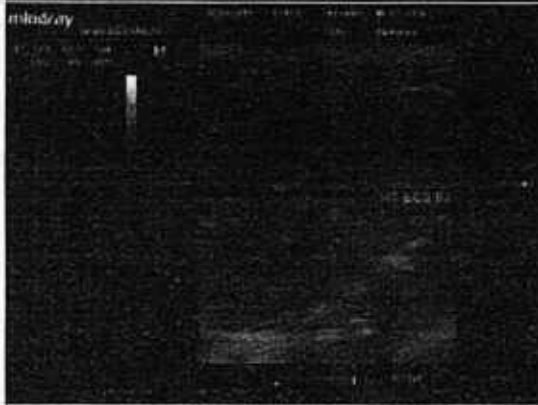
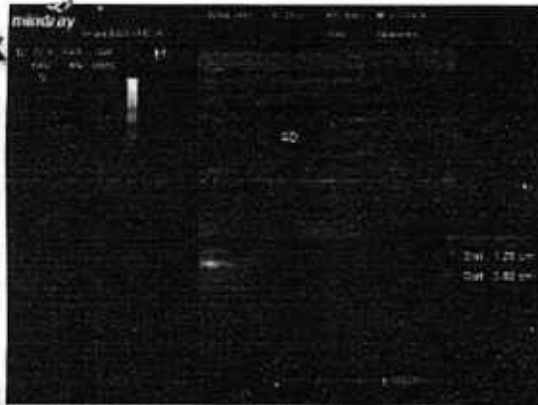



VIDA VET
CLÍNICA VETERINÁRIA

Data de entrada: 28/03/2019
Data de saída: 01/04/2019



Paciente : sem nome pelagem:tigrada
Espécie: felina idade aprox: 2 anos
Sexo: macho

Diagnóstico: prolapso de ânus

Procedimentos realizados

Valor R\$

04 diarias internação + medicação

\$160,00

0,5 ml de convenia (antibiótico)

\$80,00

exames laboratoriais

\$80,00

Total de custos

R\$320,00

CONTROLE INTERNO
PAG 32

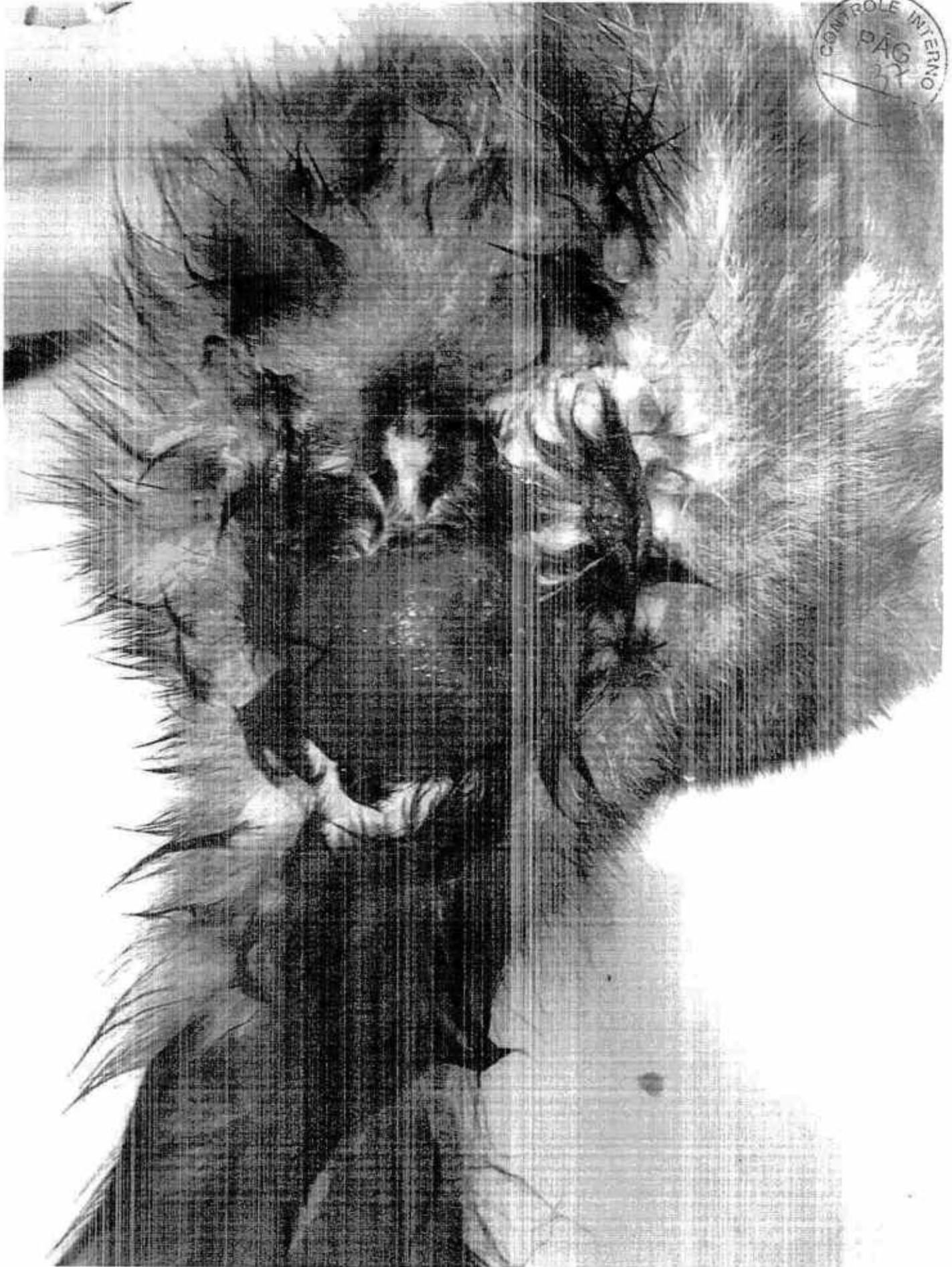



Data de entrada: 28/03/2019
Nome do Paciente: Gata Prolapso
Nome do Proprietário: Nao Informado
Médico Veterinário: Milene Ferri
Clínica Veterinária: Vida Vet - Camb

O.S.: 71483
Espécie: Felina
Raça: Srd Felino
Sexo: Femea
Idade: 3a 0m 0d

HEMOGRAMA

Material...: SANGUE COM EDTA
 Metodologia: AUTOMAÇÃO + ANÁLISE MICROSCÓPICA

Vir Ref. Absoluto Valor de Referência

ERITROGRAMA

Eritrócitos.....	6,08 milhões/ μ L		5,0 a 10,0 milhões/ μ L
Hematócrito.....	26 %		24 a 45 %
Hemoglobina.....	8,7 g/dL		8,0 a 15,0 g/dL
V.C.M.....	42,76 fl		39 a 55 fl
H.C.M.....	14,31 pg		13,0 a 17,0 pg
C.H.C.M.....	33,46 %		30 a 36 %

LEUCOGRAMA

Leucócitos.....	7,40 mil/ μ L		5,50 a 19,50 mil/ μ L
Mielócitos.....	0,00 %	0 / μ L	0 / μ L
Metamielócitos.....	0,00 %	0 / μ L	0 / μ L
Bastonetes.....	0,00 %	0 / μ L	0 a 300 / μ L
Segmentados.....	72,00 %	5328 / μ L	2500 a 12500 / μ L
Linfócitos.....	24,00 %	1776 / μ L	1500 a 7000 / μ L
Monócitos.....	2,00 %	148 / μ L	0 a 850 / μ L
Eosinófilos.....	2,00 %	148 / μ L	0 a 1500 / μ L
Basófilos.....	0,00 %	0 / μ L	0 a 200 / μ L

PLAQUETAS.....	369 mil/ μ L		175 a 500 mil/ μ L
PROTEÍNA TOTAL.....	3,40 g/dL		6,0 a 8,0 g/dL

Observações série vermelha.... Morfologia celular normal.
 Observações série branca..... Morfologia celular normal.
 Avaliação plaquetária..... Morfologia plaquetária normal.

Assinado eletronicamente por: BÁRBARA MARIA DACIUK - CRMV-SC 4896 em: 28/03/2019 13:

PESQUISA DE HEMATOZOÁRIOS

Material...: SANGUE COM EDTA
 Metodologia: ANÁLISE MICROSCÓPICA DE ESFREGAÇO SANGUÍNEO

Resultado..... Negativo.

Assinado eletronicamente por: BÁRBARA MARIA DACIUK - CRMV-SC 4896 em: 28/03/2019 13:

CREATININA

Material...: SORO SANGUÍNEO
 Metodologia: CINÉTICO/TEMPO FIXO (PICRATO ALCALINO - JAFFÉ)
 Equipamento: LABMAX PLENNO

Resultado..... 1,22 mg/dL Valores de Referência

0,6 a 1,6 mg/dL

Assinado eletronicamente por: BÁRBARA MARIA DACIUK - CRMV-SC 4896 em: 28/03/2019 13:



Data de entrada: 28/03/2019
Nome do Paciente: Gata Prolapso
Nome do Proprietário: Nao Informado
Médico Veterinário: Milene Ferri
Clínica Veterinária: Vida Vet - Camb

O.S.: 71483
Espécie: Felina
Raça: Srd Felino
Sexo: Femea
Idade: 3a 0m 0d

URÉIA

Material...: SORO SANGUÍNEO
Metodologia: COLORIMÉTRICO/TEMPO FIXO UV (ENZIMÁTICO)
Equipamento: LABMAX PLENNO

Resultado..... 48,00 mg/dL

Valores de Referência
10,0 a 56,0 mg/dL

Assinado eletronicamente por: BÁRBARA MARIA DACIUK - CRMV-SC 4896 em: 28/03/2019 13:



PREFEITURA MUNICIPAL DE BALNEÁRIO CAMBORIÚ
SECRETARIA DA FAZENDA



Número da Nota Fiscal
576

Série: E

Data Emissão: 06/05/2019

NOTA FISCAL DE SERVIÇOS ELETRÔNICA - NFS-E

Certificação: 6C5D9-AFA2C

DADOS DO PRESTADOR



Nome/Razão Social: CLINICA VETERINARIA LA PET LTDA - ME
Nome Fantasia: CASA VETERINARIA LA PET
CNPJ/CPF: 15.032.525/0001-86 Insc. Municipal: 154498
Endereço: RUA 916
Bairro: CENTRO
Município: BALNEÁRIO CAMBORIÚ
E-mail: lapetclinicaveterinaria@yahoo.com.br

Insc. Estadual:
Nº: 466
Compl.:
UF: SC CEP: 88330-570
Telefone: 4733602854



DADOS DO TOMADOR

Nome/Razão Social: ASSOCIACAO VIVA BICHO DE PROTECAO AOS ANIMAIS DE BALNEARIO C
CNPJ/CPF: 06.156.776/0001-81 Insc. Municipal: 0000000000000000
Endereço: RUA JOSE ALVES CABRAL
Bairro: NOVA ESPERANÇA
Município: BALNEÁRIO CAMBORIÚ
E-mail: adotado@vivabicho.org

Insc. Estadual: 0000000000000000
Nº: 104
Compl.:
UF: SC CEP: 88330-000
Telefone: 4732631020

DISCRIMINAÇÃO DO SERVIÇO

CASTRACÃO DE CÃES E GATOS - MACHOS E FÊMEAS - VIVA BICHO.

Item	Tributável	Qtde.	Vi. Unitário R\$	Total R\$
CASTRACÃO GATA	Sim	13,00	80,0000	1.040,00
CASTRACÃO GATO	Sim	6,00	80,0000	480,00
CASTRACÃO CÃO ATÉ 15 KG	Sim	6,00	80,0000	480,00
CASTRACÃO CÃO FEMEA ATÉ 15 KG	Sim	15,00	100,0000	1.500,00

Cintia Paravisi Pagliari
Médica Veterinária
CRMV-SC 5473

15.032.525/0001-86
CLINICA VETERINARIA LA PET LTDA - ME
Clínica Veterinária La Pet
Rua 916, nº 466
Centro - CEP 88330-570
Balneário Camboriú - SC
4733602854

Valor Tributável: R\$ 3.500,00	Valor não Tributável: R\$ 0,00	VALOR BRUTO DA NOTA	R\$ 3.500,00
-----------------------------------	-----------------------------------	----------------------------	---------------------

Valor Total das Deduções: R\$ 0,00	Desconto Incondicionado: R\$ 0,00	Desconto Condicionado: R\$ 0,00	Base de Cálculo: R\$ 3.500,00	Alíquota: 2,0000%	Valor do ISS: R\$ 70,00
---------------------------------------	--------------------------------------	------------------------------------	----------------------------------	----------------------	----------------------------

PIS: 0,000% R\$ 0,00	COFINS: 0,000% R\$ 0,00	INSS: 0,000% R\$ 0,00	IR: 0,000% R\$ 0,00	CSLL: 0,000% R\$ 0,00	Outras Retenções: R\$ 0,00
-------------------------	----------------------------	--------------------------	------------------------	--------------------------	-------------------------------

Valor Aproximado de Impostos: Federais R\$ 287,35 Estaduais R\$ 0,00 Municipais R\$ 92,05	VALOR LÍQUIDO DA NOTA	R\$ 3.500,00
---	------------------------------	---------------------

ENQUADRAMENTO DO SERVIÇO

5.02 - Hospitais, clínicas, ambulatórios, prontos-socorros e congêneres, na área veterinária.

OUTRAS INFORMAÇÕES

Mês de Competência: 05/2019 Local do Recolhimento: BALNEÁRIO CAMBORIÚ/SC Data Geração: 06/05/2019 17:45:58
Recolhimento: Sem Retenção Tributação: Microempresário e Empresa de Pequeno Porte (ME EPP)
CNAE: 7500100 Empresa Optante do Simples Nacional - Recolhimento no Município

CERTIFICO que o Material constante deste documento foi Recebido e aceito Prestado

Em 06/05/2019

NOTA FISCAL DE SERVIÇOS ELETRÔNICA
Número: 576
Certificação: 6C5D9-AFA2C

Recebi(emos) de: CLINICA VETERINARIA LA PET LTDA - ME
Os serviços constantes nesta Nota Fiscal de Serviços Eletrônica.

06/05/19
Data

Assinatura do Recebedor

SISBB - SISTEMA DE INFORMACOES BANCO DO BRASIL
08/05/2019 - AUTOATENDIMENTO - 14.02.48
1489301489 SEGUNDA VIA 0053

COMPROVANTE DE TRANSFERENCIA
COMPROVANTE DE

TED - TRANSFERENCIA ELETRONICA DISPONIVEL
CLIENTE: VIVA BICHO SUBSOCFMSMBC
AGENCIA: 1489-3 CONTA: 30.793-9

FINALIDADE: 01 CREDITO EM CONTA
REMETENTE : VIVA BICHO SUBSOCFMSMBC
BANCO: 341 - ITAU UNIBANCO S.A.
AGENCIA: 1412-5 - BALNEARIO CAMBORIU SC
CONTA: 48.106-9

FAVORECIDO: CLINICA VETERINARIA LA PET LTDA.
CPF/CNPJ: 15.032.525/0001-86
VALOR: R\$ 3.500,00
DEBITO EM: 06/05/2019

DOCUMENTO: 050603
AUTENTICACAO SISBB: B.776.938.431.794.AA1





PREFEITURA MUNICIPAL DE BALNEÁRIO CAMBORIÚ
SECRETARIA DA FAZENDA



Número da Nota Fiscal
260

Série: E

Data Emissão: 20/05/2019

Certificação: B90B2-AC6C1

NOTA FISCAL DE SERVIÇOS ELETRÔNICA - NFS-E

DADOS DO PRESTADOR

Nome/Razão Social: LIVE LABORATORIO DE ANALISES VETERINARIAS LTDA
Nome Fantasia: LIVE LABORATORIO DE ANALISES VETERINARIAS
CNPJ/CPF: 29.990.656/0001-80 Insc. Municipal: 168363
Endereço: RUA 951
Bairro: CENTRO
Município: BALNEÁRIO CAMBORIÚ
E-mail: live_vetfinanceiro@hotmail.com

Insc. Estadual:
Nº: 241
Compl.: SALA 2 MZNINO A
UF: SC CEP: 88330-729
Telefone: 4733630693



DADOS DO TOMADOR

Nome/Razão Social: ASSOCIACAO VIVA BICHO DE PROTECAO AOS ANIMAIS DE BALNEARIO C
CNPJ/CPF: 06.156.776/0001-81 Insc. Municipal: 153269
Endereço: RUA JOSE ALVES CABRAL
Bairro: NOVA ESPERANÇA
Município: BALNEÁRIO CAMBORIÚ
E-mail: vivabichobc@yahoo.com.br

Insc. Estadual: 0000000000000000
Nº: 106
Compl.:
UF: SC CEP: 88330-000
Telefone:

DISCRIMINAÇÃO DO SERVIÇO

EXAMES LABORATORIAIS

Item	Tributável	Otd.	Vi. Unitário R\$	Total R\$
EXAMES LABORATORIAIS	Sim	59,00	10,0847	595,00

Valor Tributável: R\$ 595,00	Valor não Tributável: R\$ 0,00	VALOR BRUTO DA NOTA			R\$ 595,00
Valor Total das Deduções: R\$ 0,00	Desconto Incondicionado: R\$ 0,00	Desconto Condicionado: R\$ 0,00	Base de Cálculo: R\$ 595,00	Alíquota: 2,0000%	Valor do ISS: R\$ 11,90
PIS: 0,000% R\$ 0,00	COFINS: 0,000% R\$ 0,00	INSS: 0,000% R\$ 0,00	IR: 0,000% R\$ 0,00	CSLL: 0,000% R\$ 0,00	Outras Retenções: R\$ 0,00
Valor Aproximado de Impostos: Federais R\$ 0,00 Estaduais R\$ 0,00 Municipais R\$ 0,00			VALOR LÍQUIDO DA NOTA		R\$ 595,00

ENQUADRAMENTO DO SERVIÇO

5.03 - Laboratórios de análise na área veterinária.

OUTRAS INFORMAÇÕES

Mês de Competência: 05/2019
Recolhimento: Sem Retenção
CNAE: 7500100
Observações:

Local do Recolhimento: BALNEÁRIO CAMBORIÚ/SC
Tributação: Microempresário e Empresa de Pequeno Porte (ME EPP)
Empresa Optante do Simples Nacional - Recolhimento no Município

CERTIFICO que o Material constante deste documento foi Recebido e pago
Data Geração: 20/05/2019 17:10:00

20 05 2019
Nome: *[Assinatura]*

Impresso em: 20/05/2019 às 17:10:06

Recebi(emos) de: LIVE LABORATÓRIO DE ANALISES VETERINARIAS LTDA
Os serviços constantes nesta Nota Fiscal de Serviços Eletrônica.

NOTA FISCAL DE SERVIÇOS ELETRÔNICA
Número: 260
Certificação
B90B2-AC6C1

Data

Assinatura do Recebedor

NRF	Data Emissão	Período	Convênio ONG VIVA BICHO	Página
300419	02/05/2019	01/04/2019 a 30/04/2019	Matricula	1

LIVE LABORATÓRIO DE ANÁLISES VETERINÁRIAS

18.055.615/0001-80 (47)3363-0693 Laboratório: ONG VIVA BICHO

Rua: 951 - Sala 02, 2 88.330-729



No. Seq.	Amostra	Data	Nome do Cliente	Nome Médico	Local Coleta	Código do Serviço	Descrição do Exame	Qtd Exm	Total CH	Valor Reais
1	01-0020542	09/04	KIKÁ	athalia Franco	ONG VIVA BICHO	1	HEMOGRAMA CANINO		12,000	12,00
						1	ALT/TGP - TRANSAMINASE		6,000	6,00
						1	CREATININA		8,000	8,00
							Sub-Total	003	24,00	24,00
2	01-0020543	09/04	PRETINHA	athalia Franco	ONG VIVA BICHO	1	FOSFATASE ALCALINA		7,000	7,00
						1	HEMOGRAMA CANINO		12,000	12,00
						1	ALT/TGP - TRANSAMINASE		6,000	6,00
						1	CREATININA		8,000	8,00
						1	UREIA		8,000	8,00
						1	AST/TGO - TRANSAMINASE		6,000	6,00
3	01-0020641	12/04	GATO AMARELO	athalia Franco	ONG VIVA BICHO	1	CITOLOGIA		0,000	0,00
						1	FOSFATASE ALCALINA		7,000	7,00
						1	HEMOGRAMA FELINO		12,000	12,00
						1	CULTURA DE FUNGOS		30,000	30,00
						1	ALT/TGP - TRANSAMINASE		6,000	6,00
						1	CREATININA		6,000	6,00
						1	UREIA		6,000	6,00
						1	PROTEINAS TOTAIS		7,000	7,00
4	01-0020708	13/04	CAO UNIVALI	athalia Franco	ONG VIVA BICHO	1	HEMOGRAMA CANINO		12,000	12,00
						1	ALT/TGP - TRANSAMINASE		6,000	6,00
						1	CREATININA		6,000	6,00
							Sub-Total	003	24,00	24,00
5	01-0020744	15/04	PIT	athalia Franco	ONG VIVA BICHO	1	HEMOGRAMA CANINO		12,000	12,00
6	01-0020745	15/04	ROT	athalia Franco	ONG VIVA BICHO	1	HEMOGRAMA CANINO		12,000	12,00
						1	ALT/TGP - TRANSAMINASE		6,000	6,00
						1	CREATININA		6,000	6,00
							Sub-Total	003	24,00	24,00
7	01-0020748	15/04	CHOW	athalia Franco	ONG VIVA BICHO	1	HEMOGRAMA CANINO		12,000	12,00
						1	ALT/TGP - TRANSAMINASE		6,000	6,00
						1	CREATININA		6,000	6,00
						1	UREIA		6,000	6,00
							Sub-Total	004	30,00	30,00
8	01-0020803	18/04	GATO PRETO	athalia Franco	ONG VIVA BICHO	1	CITOLOGIA		0,000	0,00
						1	CULTURA DE FUNGOS		30,000	30,00
							Sub-Total	002	30,00	30,00
9	01-0020874	18/04	BERENICE	athalia Franco	ONG VIVA BICHO	1	POTASSIO		13,000	13,00
						1	CALCIO		6,000	6,00
						1	SODIO		12,000	12,00
						1	COLETA		30,000	30,00
						1	FOSFORO		6,000	6,00
						1	CREATININA		6,000	6,00
						1	PERFIL RENAL 2 - FELINO		0,000	0,00
						1	UREIA		6,000	6,00
						1	PROTEINAS TOTAIS		7,000	7,00
						1	SUMARIO DE URINA		12,000	12,00
10	01-0020882	18/04	PRET/BRANCA	athalia Franco	ONG VIVA BICHO	1	ALT/TGP - TRANSAMINASE		6,000	6,00
						1	HEMOGRAMA CANINO		12,000	12,00
						1	CREATININA		6,000	6,00
							Sub-Total	003	24,00	24,00
11	01-0020890	18/04	ZEUS	athalia Franco	ONG VIVA BICHO	1	HEMOGRAMA CANINO		12,000	12,00
						1	ALT/TGP - TRANSAMINASE		6,000	6,00
						1	CREATININA		6,000	6,00
							Sub-Total	003	24,00	24,00
12	01-0020954	22/04	SEM NOME PROP ONG VIVA BICHO	athalia Franco	ONG VIVA BICHO	1	FOSFATASE ALCALINA		7,000	7,00
						1	HEMOGRAMA CANINO		12,000	12,00
						1	ALT/TGP - TRANSAMINASE		6,000	6,00
T. FOLHA: QUATROCENTOS E TRINTA E QUATRO REAIS E CENTAVOS									434,00	434,00
T. FATURA: QUINHENTOS E NOVENTA E CINCO REAIS E CENTAVOS									595,00	595,00

NRF	Data Emissão	Período	Convênio ONG VIVA BICHO	Página
300419	02/05/2019	01/04/2019 a 30/04/2019	Matricula	2



LIVE LABORATÓRIO DE ANÁLISES VETERINÁRIAS
18.055.615/0001-80 (47)3363-0693 Laboratório: ONG VIVA BICHO
Rua: 951 - Sala 02, 2 88.330-729

No. Seq.	Amostra	Data	Nome do Cliente	Nome Médico	Local Coleta	Código do Serviço	Descrição do Exame	Qtd Exm	Total CH	Valor Reais
13	01-0020964	22/04	PRETA	athalia Franco	ONG VIVA BICHO	1	SNAP 4DX		88,000	88,00
					ONG VIVA BICHO	1	CREATININA		6,000	6,00
					ONG VIVA BICHO	1	UREIA		6,000	6,00
							Sub-Total:	006	125,00	125,00
					ONG VIVA BICHO	1	HEMOGRAMA CANINO		12,000	12,00
					ONG VIVA BICHO	1	ALT/TGP - TRANSAMINASE		6,000	6,00
14	01-0021115	25/04	PLACA	athalia Franco	ONG VIVA BICHO	1	CREATININA		6,000	6,00
					ONG VIVA BICHO	1	PROTEINAS TOTAIS E FRACOE		13,000	13,00
							Sub-Total:	004	37,00	37,00
					ONG VIVA BICHO	1	HEMOGRAMA CANINO		12,000	12,00
					ONG VIVA BICHO	1	ALT/TGP - TRANSAMINASE		6,000	6,00
					ONG VIVA BICHO	1	CREATININA		6,000	6,00
		Sub-Total:	003	24,00	24,00					

T. FOLHA: CENTO E SESSENTA E UM REAIS E CENTAVOS	161,00	161,00
T. FATURA QUINHENTOS E NOVENTA E CINCO REAIS E CENTAVOS	595,00	595,00

SISBB - SISTEMA DE INFORMACOES BANCO DO BRASIL
08/05/2019 - AUTOATENDIMENTO - 14.02.48
1489301489 SEGUNDA VIA 0040

COMPROVANTE DE TRANSFERENCIA
COMPROVANTE DE

TED - TRANSFERENCIA ELETRONICA DISPONIVEL
CLIENTE: VIVA BICHO SUBSOCFMSPMBC
AGENCIA: 1489-3 CONTA: 30.793-9

=====

FINALIDADE: 01 CREDITO EM CONTA
REMETENTE : VIVA BICHO SUBSOCFMSPMBC
BANCO: 237 - BANCO BRADESCO S.A.
AGENCIA: 7223-0 - AV. CENTRAL
CONTA: 34.872-4

FAVORECIDO: LIVE LAHORATORIO DE ANALISES VETERI
CPF/CNPJ: 29.990.656/0001-80
VALOR: R\$ 595,00
DEBITO EM: 06/05/2019

=====

DOCUMENTO: 050604
AUTENTICACAO SISBB: D.EIE.047.F40.573.249





DIPLOMATA IV

Auto Posto Diplomata II Ltda
Avenida do Estado Dalno Vieira, Nº3066 - Centro
Balneario Canburiu - Santa Catarina F:(47)3344-0433
CNPJ: 02.614.263/0002-05 IE : 257.464.387

07/05/2019 19:47:12 CCF:492507 COO:659673

CUPOM FISCAL

ITEM CODIGO DESCRICAO QTD. UN. UL UNIT RS ST IAT UL ITEM RS

1 320102002 GAS DI CLEAN - Bico 11 29,553 L X 4,399 F1 T 130.00e

SUBTOTAL RS 130.00
DESCONTO-ICMS -1.30

TOTA RS 128.70

VENDA FATURADA
NCF:811 E10115085.457 EF0115115.010 U29.553
Trib. aprox.: R\$ 17,48 Federal, R\$ 32,50 Estadual,
R\$ 0,00 Municipal. Fonte: IOP1 - St. 4567A
Nome: ASSOCIACAO OIVA BICHO DE PROTECAO AOS ANIM
CNPJ: 06.156.776/0001-81 IE: ISENT0
Pleco: RJ09091
Endereco: RUA JOSE LAVES CABRAL 104
ND-5:E8E70F0655C92C19655C4EF546015235
AutoSystem PAF - 3.2.4.33.2

kdjalc d4 La 9h n0 5s d5 4n f4 5j ni 08 56 13 f3 4kate5x
EPS08 TM-108 FB117
ECF-IF VERSAO:01.00.04 ECF:001 LJ:0002
-----1/0 1/0+ 07/05/2019 19:49:17
FAB:EP10132000000003286 BR

CERTIFICO que o Material constante
deste documento foi Recebido e aceito
Em 07/05/2019
[Assinatura]
Mantinha

SISBB - SISTEMA DE INFORMACOES BANCO DO BRASIL
06/05/2019 - AUTOATENDIMENTO - 14.02.48
1489301489 SEGUNDA VIA 0033



COMPROVANTE DE TRANSFERENCIA
COMPROVANTE DE

TED - TRANSFERENCIA ELETRONICA DISPONIVEL
CLIENTE: VIVA BICHO SUBSOCFMSPMBC
AGENCIA: 1489-3 CONTA: 30.793-9

=====

FINALIDADE: 01 CREDITO EM CONTA
REMETENTE : VIVA BICHO SUBSOCFMSPMBC
BANCO: 341 - ITAU UNIBANCO S.A.
AGENCIA: 8490-5 - BALNEARIO CAMBORIU/CENTRO
CONTA: 20.067-5

FAVORECIDO: AUTO POSTO DIPLOMATA II LTDA
CPF/CNPJ: 02.614.263/0001-16
VALOR: R\$ 130,00
DEBITO EM: 06/05/2019

=====

DOCUMENTO: 050605
AUTENTICACAO SISBB: 0.F05.6D1.EE0.91E.FB4



PREFEITURA MUNICIPAL DE BALNEÁRIO CAMBORIÚ
SECRETARIA DA FAZENDA



Número da Nota Fiscal
575

Série: E

Data Emissão: 06/05/2019

NOTA FISCAL DE SERVIÇOS ELETRÔNICA - NFS-E

Certificação: EDB08-3AFBF

DADOS DO PRESTADOR



Nome/Razão Social: CLINICA VETERINARIA LA PET LTDA -ME
Nome Fantasia: CASA VETERINARIA LA PET
CNPJ/CPF: 15.032.525/0001-86 Insc. Municipal: 154498
Endereço: RUA 916
Bairro: CENTRO
Município: BALNEÁRIO CAMBORIÚ
E-mail: lapetclinicaveterinaria@yahoo.com.br

Insc. Estadual:
Nº: 466
Compl.:
UF: SC CEP: 88330-570
Telefone: 4733602654



DADOS DO TOMADOR

Nome/Razão Social: ASSOCIACAO VIVA BICHO DE PROTECAO AOS ANIMAIS DE BALNEARIO C
CNPJ/CPF: 06.156.776/0001-81 Insc. Municipal: 0000000000000000
Endereço: RUA JOSE ALVES CABRAL
Bairro: NOVA ESPERANÇA
Município: BALNEÁRIO CAMBORIÚ
E-mail: adotado@vivabicho.org

Insc. Estadual: 0000000000000000
Nº: 104
Compl.:
UF: SC CEP: 88330-000
Telefone: 4732631020

DISCRIMINAÇÃO DO SERVIÇO

ATENDIMENTO EMERGENCIAL

Item	Tributável	Qtde.	Vi. Unitário R\$	Total R\$
ATENDIMENTO PINTADINHO	Sim	1,00	100,0000	100,00
ATENDIMENTO HOPE	Sim	1,00	105,0000	105,00
ATENDIMENTO OBAMA	Sim	1,00	201,0000	201,00
ATENDIMENTO MANO - VALENTE	Sim	1,00	377,9900	377,99
ATENDIMENTO LEONI	Sim	1,00	899,8000	899,80
ATENDIMENTO BELINHA	Sim	1,00	80,0000	80,00
ATENDIMENTO TOSIAS	Sim	1,00	90,0000	90,00
ATENDIMENTO ONIX	Sim	1,00	787,9000	787,90
ATENDIMENTO CHICA	Sim	1,00	60,0000	60,00
ATENDIMENTO JULIETE	Sim	1,00	180,0000	180,00
PARTE ATENDIMENTO OREO	Sim	1,00	28,2200	28,22

Cintia Paravisi Pagliari
Médica Veterinária
CRMV-SC 5473

15.032.525/0001-86
CLINICA VETERINARIA LA PET LTDA - ME
(Clínica Veterinária La Pet)
Rua 916, nº 466
Centro - CEP 88330-570
Balneário Camboriú - SC
(47) 3360-2654

Valor Tributável: R\$ 2.910,00	Valor não Tributável: R\$ 0,00	VALOR BRUTO DA NOTA			R\$ 2.910,00
Valor Total das Deduções: R\$ 0,00	Desconto Incondicionado: R\$ 0,00	Desconto Condicionado: R\$ 0,00	Base de Cálculo: R\$ 2.910,00	Alíquota: 2,0000%	Valor do ISS: R\$ 58,20
PIS: 0,000% R\$ 0,00	COFINS: 0,000% R\$ 0,00	JNSS: 0,000% R\$ 0,00	IR: 0,000% R\$ 0,00	CSLL: 0,000% R\$ 0,00	Outras Retenções: R\$ 0,00

Valor Aproximado de Impostos: Federais R\$ 238,91 Estadual R\$ 0,00 Municipais R\$ 75,53 VALOR LÍQUIDO DA NOTA R\$ 2.910,00

ENQUADRAMENTO DO SERVIÇO

5.02 - Hospitais, clínicas, ambulatórios, prontos-socorros e congêneres, na área veterinária.

OUTRAS INFORMAÇÕES

Mês da Competência: 05/2019
Recolhimento: Sem Retenção
CNAE: 7500100
Observações:

Local do Recolhimento: BALNEÁRIO CAMBORIÚ - SC
Tributação: Microempresário e Empresa de Pequeno Porte (ME-EPP)
Empresa Optante do Simples Nacional - Recolhimento no Município

CERTIFICO que o Método constante Serviço constante
Data Gerada: 06/05/2019 às 17:08
Data Emissão: 06/05/2019 às 17:08
Prostado
Em 06/05/2019
Nome: [Assinatura]

Impresso em: 06/05/2019 às 17:27:29

Recebi(emos) de: CLINICA VETERINARIA LA PET LTDA -ME
Os serviços constantes nesta Nota Fiscal de Serviços Eletrônica.

06/05/19
Data

Assinatura do Recebedor

Carimbo: [Carimbo]
NOTA FISCAL DE SERVIÇOS ELETRÔNICA
Número: 575
Certificação
EDB08-3AFBF

SISBB - SISTEMA DE INFORMACOES BANCO DO BRASIL
08/05/2019 - AUTOATENDIMENTO - 14.02.48
1489301489 SEGUNDA VIA 0037



COMPROVANTE DE TRANSFERENCIA
COMPROVANTE DE

TED - TRANSFERENCIA ELETRONICA DISPONIVEL
CLIENTE: VIVA BICHO SUBSOCFMSPMBC
AGENCIA: 1489-3 CONTA: 30.793-9

FINALIDADE: 01 CREDITO EM CONTA
REMETENTE : VIVA BICHO SUBSOCFMSPMBC
BANCO: 341 - ITAU UNIBANCO S.A.
AGENCIA: 1412-5 - BALNEARIO CAMBORIU SC
CONTA: 48.106-9

FAVORECIDO: CLINICA VETERINARIA LA PET LTDA.
CPF/CNPJ: 15.032.525/0001-86
VALOR: R\$ 2.910,00
DEBITO EM: 06/05/2019

DOCUMENTO: 050606
AUTENTICACAO SISBB: D.430.1D4.14B.ACC.265

*** NÃO TEM VALOR FISCAL ***

CLINICA VETERINARIA LA PET



VENDA N° 5276467

Data da emissão: 06/05/2019 14:27:17

PINTADINHO

CLIENTE: 432986 - ONG VIVA BICHO

CPF/CNPJ: 06156.776/0001-81

ENDEREÇO Rua José Honorato da Silva,100 - - Nova Esperança

CEP: 88336-070 - Balneário Camboriú/SC

TELEFONE: (47) 33263-1020

OBSERVAÇÃO:

VENDEDOR: CINTIA

Item	Prod.	Quant.	Desc.	Preço Lqd.	Preço Total
1	VIVA BICHO SUTURA DE FERIDA	1	80%	100,00	100,00
Total nota: R\$ 100,00					
Total nota com desconto: R\$ 100,00					

Clinica Veterinaria La Pet

*** NÃO TEM VALOR FISCAL ***



[Voltar](#)



Dados do Animal

Animal: 1458187 - Pintadinho Proprietário: ONG VIVA BICHO

Idade: Sem idade informada. Espécie: CANINA

Raça: Peso em 28/04/2019 - 15 KG SRD

Anamnese

Queixa Principal:

Paciente chegou pela guarda municipal com queixa de afogamento, foi encontrado no rio e resgatado pelos bombeiros que relataram à guarda que o paciente estava hipotermico e com secreção nasal. Paciente chegou a consulta bem ativo, sem sinais de dificuldade respiratória, com pequena quantidade de secreção nasal. Paciente estava molhado, não apresentava hipotermia e nem sinais de dor.

Procedimentos Realizados:

Exame Clínico

Olhos e Mucosa ocular: NORMOCORADAS

Cavidade Oral: MUCOSAS NORMOCORADAS

TCP: 2 s

Hidratação: levemente desidratado (5%)

FC: 124bpm

FR: 36mpm

Temperatura: 38,7

Fotos:
Anexos:

Detalhes

Status: Ativo

Data de Criação: 28/04/2019 14:05:33

Criado por: Jordana Luiza Ritter

Data de Atualização: 28/04/2019 14:58:08

Atualizado por: Jordana Luiza Ritter

Ficha Geral





Resumo de Internação



Pintadinho (1458187)

CANINA, Macho, SRD, Sem idade informada., 15 Kg

Proprietário: **ONG VIVA BICHO(432986)**

Não Urgente

BOX 3

Alta prevista 29/04/2019

Veterinário: **JORDANA**

Queixa:

Paciente chegou com queixa de ter sido encontrado no rio, possível afogamento

Diagnóstico:

Prognóstico:

bom

Histórico

29/04/2019 18:00 - ALTA

Registrado por CAIXA LA PET BALNEARIO às 18:00 dia 29/04/2019

PACIENTE ESTÁVEL CASTRADO E LIBERADO COM RECEITA PARA CUIDADOS POS OPERATÓRIOS NA ONG.

28/04/2019 14:49 - Prescrição Médica

Registrado por Jordana Luiza Ritter às 14:49 dia 28/04/2019

Limpeza da ferida e aplicação de kolagenase, 0 ml, via Tópica, a cada 12 hora(s), por 3dia(s), iniciando em 28/04/2019 às 15:00

28/04/2019 14:48 - Prescrição Médica

Registrado por Jordana Luiza Ritter às 14:48 dia 28/04/2019

CLAVACILIN, 0,8 ml, via Subcutânea, a cada 24 hora(s), por 7dia(s), iniciando em 28/04/2019 às 15:00

28/04/2019 14:47 - Prescrição Médica

Registrado por Jordana Luiza Ritter às 14:47 dia 28/04/2019

FUROSEMIDA, 3 ml, via Subcutânea, a cada 12 hora(s), por 1dia(s), iniciando em 28/04/2019 às 15:00

28/04/2019 14:06 - Admissão em Internação

Registrado por Jordana Luiza Ritter às 14:06 dia 28/04/2019

Situação: **Internado**

Box: **BOX 3**

Risco: **Não Urgente**

Alta prevista: **29/04/2019**

Queixa: **Paciente chegou com queixa de ter sido encontrado no rio, possível afogamento**

28/04/2019 - Atribuição de Peso

Registrado por Jordana Luiza Ritter às dia 28/04/2019

Novo peso: 15

Anotação:



Dados do Animal

Animal: **1458187 - Pintadinho**
Proprietário: **ONG VIVA BICHO**
Idade: **Sem idade informada.** Espécie: **CANINA** Raça: **SRD**
Peso em 28/04/2019: **15 KG**

Receituário

DUOTRIL 150 MG ----- 5 COMPRIMIDOS

ADMINISTRAR 1/2 COMPRIMIDO A CADA 24 HORAS POR 10 DIAS.

MELOXIVET 1,0 MG ----- 5 COMPRIMIDOS

ADMINISTRAR 1 COMPRIMIDO A CADA 24 HORAS POR 5 DIAS.

DIPIRONA GOTAS ----- 1 FRASCO

ADMINISTRAR 15 GOTAS A CADA 12 HORAS POR 3 DIAS.

PASSAR RIFOCINA SPRAY NOS PONTOS 2X AO DIA, POR 10 DIAS.

MANTER O PACIENTE COM COLAR CIRURGICO ATÉ A RETIRADA DOS PONTOS.

BALNEARIO CAMBORIU 29 DE ABRIL DE 2019.

Data de entrada: 28 / 04 / 2018

Hora: 13 : 15



Data de saída: ___ / ___ / ___

Hora: ___ : ___



PRONTUÁRIO INTERNAMENTO

Paciente: Pitbull Idade: _____ Espécie: Can Raça: Sed Peso: 15.3 Kg

Proprietário: Oni Vira Bicho Contato: () Parceira Oni V.B.

Lista De Alterações: Sedação nasal, (ao ser portado ao Rio)

Suspeita Diagnóstica: Afogamento(?) Cirurgia: Casualidade 28/04 se esvair

Medicações	Dose	Volume/Via	Freq./Dias	Data: 28/04/2018			29/04/2018			30/04/2018		
				M	T	N	M	T	N	M	T	N
1. furosemida	2mg/kg	3ml / SC	BID / I.D		15h	X						
2. Clonidina	1mg/kg	0,8ml / SC	SID / I.D		15h			15h			15h	
3. Linexa anterior + Kolobrenase			BID / I.D		15h	03h		15h	03h			
4.												
5.												
6.												
7.												
8.												
9.												
10.												
Horários das medicações:				03/07	11/15	19/23	03/07	11/15	19/23	03/07	11/15	19/23

Acesso venoso										
Data:	___ / ___ / ___			___ / ___ / ___			___ / ___ / ___			MTD: 1, MTE: 2 MPD: 3, MPE: 4
Período	M	T	N	M	T	N	M	T	N	
Cateter										
Membro										
Responsável										
Registrar apenas quando trocar o acesso venoso. Trocar sempre a cada 72 horas.										

Fluidoterapia									
Soro/ml	Equipo	M	R	P	Volume/24 hrs	ml/hr	Gotas/seg	Data de início	Un
1.									
2.									
3.									
4.									
Cálculo para cães: M: Manutenção (Muito Jovem: 60 / Jovem: 50 / Adulto: 40) R: Reposição (% desidratação X 10) P: Perdas (Vômito: 40 / Diarreia: 50 / Vômito e Diarreia: 60) (M+R+P) X Peso = Volume em 24 horas Macro: 1 ml = 20 gotas / Micro: 1ml = 60 gotas					Cálculo para gatos: Volume em 24 horas: 22 a 33 ml/kg (de acordo com a necessidade)				



PRONTUÁRIO INTERNAMENTO

Exame físico											
Data:	28 / 04 / 2018				29 / 04 / 19			___ / ___ / ___			
Período	Manhã	Tarde		Noite		Manhã	Tarde	Noite	Manhã	Tarde	Noite
Desidratação (%)		5+	5+	5+	5+	H					
Atitude		A	A	A	A	A					
DOR (0-5)		0	0	0	0	Δ					
Mucosa		NC	NC	NC	NC	NC					
TPC		4"	4"	2"	2"	4"					
FR (mpm)		36	28	24	32	28					
FC (bpm)		104	104	124	116	136					
P.A.		-	-	-	-	-					
Pulso		NC	NC	NC	-	2					
TR °C		36,7	36,8	36,8	36,6	38,3					
Glicemia		-	-	-	-	-					
Hematócrito		-	-	-	-	-					
Alimento		+	++	++	-	+					
Água		+	+	+	-	+					
Vômitos		2	2	2	2	2					
Fezes		2	2	2	2	2					
Urina		++	++	+	++	2					

Atitude: A (Alerta) V (Responsivo Verbalmente) D (Responsivo a dor) N (Não responsivo) P (Prostrado) **Quantidade:** (+/++/+++/++++) J: Jejum
Mucosas: P (Pálida) NC (Normocorada) CON (Congesta) IC (Ictérica) CIA (Cianótica) **H:** Hidratado
Pulso: F (Fraco) N (Normal)
Vômito: B (Biliar) E (Espumoso) R (Regurgitação) A (Alimentar) H (Hematêmese)
Fezes: D (Diarreia) P (Pastosas) ME (Melena) MU (Presença de muco) H (Hematoquezia)
Urina: B (Bilirrubinúria) H (Hematúria) D (Disúria)

Tabela de percentual de desidratação		
Severidade	Percentual	Sinais Clínicos
Muito suave	< 5%	Não detectável. Histórico de menor ingestão de água, urina concentrada.
Suave	5 a 6%	Perda sutil da elasticidade cutânea, leve enoftalmia. Histórico de episódios esporádicos de distúrbios.
Moderada	6 a 8%	Inelasticidade da pele, mucosas com aparência pegajosa e levemente ressecadas, aumento do TPC (>3s), enoftalmia e oligúria. Histórico de inapetência, vômitos e diarreias.
Severa	10 a 12%	Inelasticidade da pele, superfícies oculares secas, mucosas levemente cianóticas, tremores musculares involuntários, enoftalmia severa, aumento do TPC e anúria. Histórico de distúrbios gastroentéricos severos (vômitos, diarreia e anorexia)
Choque	12 a 15%	Estupor, taquicardia e pulso fraco, além dos demais sinais supracitados. Histórico semelhante aos demais, porém incluem-se aqui pacientes com hemorragias e queimaduras extensas.

QUADRO CLÍNICO
(Preenchimento obrigatório)



Data: 28 / 04 / 2018			
Med. Vet. Responsável:		Jordana	Jordana
Período	Manhã	Tarde	Noite
Contato com o tutor	/	Patricia pelo via WhatsApp	N
Exames a serem realizados		N	N
Previsão de alta		28/04 (?)	"
Informações relevantes		Paciente chegou com histórico de de- vício alimentado no dia, paciente obeso, vêm de casa com parâmetros, se deimen-	Paciente atópico, vem vindo de casa, se alimentou a tarde água até o horário de jejum. Urinação mas, em alguns dias apresenta náusea

Data: 29 / 04 / 19			
Med. Vet. Responsável:	Davi		
Período	Manhã	Tarde	Noite
Contato com o tutor	Patricia WhatsApp		
Exames a serem realizados	NÃO		
Previsão de alta	HOJE		
Informações relevantes	Animal atópico, sem imunod / teste co respiratório. foi observado a volemia para ONCA hoje.	com a água.	ou/medicamento.

Data: / /			
Med. Vet. Responsável:			
Período	Manhã	Tarde	Noite
Contato com o tutor			
Exames a serem realizados			
Previsão de alta			
Informações relevantes			

*** NÃO TEM VALOR FISCAL ***

CLINICA VETERINARIA LA PET

VENDA N° 1318048

Data da emissão: 03/04/2019 13:31:19



HOPE

CLIENTE: 432986 - ONG VIVA BICHO

CPF/CNPJ: 06156.776/0001-81

ENDEREÇO Rua José Honorato da Silva,100 - - Nova Esperança

CEP: 88336-070 - Balneário Camboriú/SC

TELEFONE: (47) 33263-1020

OBSERVAÇÃO:

VENDEDOR: CINTIA

Item	Prod.	Quant.	Desc.	Preço Lqd.	Preço Total
1	VIVA BICHO RAI0 X PEQUENO PORTE	1	0%	60,00	60,00
2	VIVA BICHO INTERNAMENTO	1	0%	45,00	45,00
Total nota: R\$ 105,00					
Total nota com desconto: R\$ 105,00					

Clinica Veterinaria La Pet

*** NÃO TEM VALOR FISCAL ***



[Voltar](#)**Dados do Animal**

Animal: Proprietário:

Idade: Espécie:

Raça:

Anamnese**Queixa Principal:**

PARESIA DE MEMBROS PÉLVICOS, DOR, SECREÇÃO OCULAR.

Ambiente:

Procedimentos Realizados:

Exame Clínico

Olhos e Mucosa ocular:

Cavidade Oral:

TCP:

Hidratação:

Orelhas/Ouvido:

Linfonodos:

Pele/Pêlo:

Membros Torácicos:

Tórax:

Membros Pélvicos:

Abdome:

FC:



Temperatura:

35°C



Outras observações:

FOI ENCONTRADO EM FRENTE A UM PRÉDIO E TRAZIDO POR MORADORES, NÃO SABEM HISTÓRICO.

Fotos:

Anexos:

Detalhes

Status:

Ativo

Data de Criação:

31/03/2019 21:51:07

Criado por:

VANIA MARIA MUFFATO SAROLLI

Ficha Geral





Resumo de Internação



HOPE (1400211)

FELINA, Fêmea, SRD, Sem idade informada., Kg

Proprietário: **ONG VIVA BICHO**(432986)

Urgente

BOX 5

Alta prevista 31/12/1969

Veterinário: **VANIA**

Queixa:

PAREZIA DE MEMBROS PÉLVICOS E SECREÇÃO OCULAR

Diagnóstico:

FRATURA DE CABEÇA DE FÊMUR, DISJUNÇÃO SACRO-ILÍACA

Prognóstico:

Histórico

02/04/2019 12:00 - Óbito do animal

Registrado por Cintia Paravise Pagliari às 12:00 dia 02/04/2019

Causa: NAO EVIDENCIADO A CAUSA DO OBITO

Relatório: PACIENTE FEZ PARADA CARDIORESPIRATORIO

31/03/2019 21:45 - Prescrição Médica

Registrado por VANIA MARIA MUFFATO SAROLLI às 21:45 dia 31/03/2019

MAXICAM 0,2%, 0,02 ml, via Intravenosa, a cada 24 hora(s), por 5dia(s), iniciando em 31/03/2019 às 23:00

31/03/2019 21:42 - Prescrição Médica

Registrado por VANIA MARIA MUFFATO SAROLLI às 21:42 dia 31/03/2019

TRAMADOL, 0,02 ml, via Intravenosa, a cada 12 hora(s), por 7dia(s), iniciando em 31/03/2019 às 23:00

31/03/2019 21:42 - Admissão em Internação

Registrado por VANIA MARIA MUFFATO SAROLLI às 21:42 dia 31/03/2019

Situação: **Internado**

Box: **BOX 5**

Risco: **Urgente**

Alta prevista:

Queixa: **PAREZIA DE MEMBROS PÉLVICOS E SECREÇÃO OCULAR**

[Voltar](#)**Dados do Animal**

Animal: Proprietário:

Idade: Espécie:

Raça:
SRD

Anamnese**Queixa Principal:**

PAREZIA DE MEMBROS PÉLVICOS, DOR, SECREÇÃO OCULAR.

Ambiente:
DE RUA

Procedimentos Realizados:
EXAME FÍSICO E RADIOGRAFIAS

Exame Clínico

Olhos e Mucosa ocular:
SECREÇÃO OCULAR

Cavidade Oral:
MUCOSAS PÁLIDAS

TCP:
3 SEG

Hidratação:
DESIDRATADA

Orelhas/Ouvido:
OK

Linfonodos:
OK

Pele/Pêlo:
SUJOS DEVIDO À DIARRÉIA

Membros Torácicos:
OK

Tórax:
OK

Membros Pélvicos:
PAREZIA DE MEMBROS

Abdome:
NÃO APRESENTOU DOR À PALPAÇÃO, INCONTINÊNCIA URINÁRIA E INTESTINAL

FC:
ESTAVA RONRONANDO

Ficha Geral





Temperatura:

35°C

Outras observações:

FOI ENCONTRADO EM FRENTE A UM PRÉDIO E TRAZIDO POR MORADORES, NÃO SABEM HISTÓRICO.

Fotos:

Anexos:

Detalhes

Status:

Ativo

Data de Criação:

31/03/2019 21:51:07

Criado por:

VANIA MARIA MUFFATO SAROLLI

Ficha Geral



Data de entrada: 31 / 03 / 19

Data de saída 02 / 04 / 19



PRONTUÁRIO INTERNAMENTO

Paciente: Bope Idade: filhote Espécie: Fel Raça: SRD Peso: 0,350 Kg

Proprietário: ONG Viva Bicho Contato: ()

Lista De Alterações: parésia de MPs, secreções ocular

Suspeita Diagnóstica: fratura, disjunção 5ª Cirurgia: _____

Medicações	Dose	Volume/Via	Freq./Dias	Data: 31/03/19			01/04/19			02/04/2019		
				M	T	N	M	T	N	M	T	N
1. Tramadol	2	0,02ml/iv	BID 7d	-	sc 21:30	-	PR 23	-	H	23		
2. Ceftriaxona	30	0,05ml/iv	BID 7d	-	-	-	-	-	Suspensão			
3. Maxicam 92%	0,1	0,02ml/iv	SID 5d	-	sc 21:30	-	-	23	-	-	23	
4. Dipirona *	25	0,02ml/iv	BID 7d	-	-	-	-	-	-	-	-	-
5. Limpeza dos olhos	SF. sempre que tiver secreção			-	at:30	PR 11R/						
6. Clavacilin	1ml/50kg	0,02ml/iv	BID 7d	-	-	-	-	19	7	-	19	
7.												
8.												
9.												
10.												
Horários das medicações:				03/07	11/15	19/23	03/07	11/15	19/23	03/07	11/15	19/23

* aferir T°C antes

Acesso venoso										
Data:	___/___/___			___/___/___			___/___/___			
Período	M	T	N	M	T	N	M	T	N	
Cateter										
Membro										MTD: 1, MTE: 2
Responsável										MPD: 3, MPE: 4
Registrar apenas quando trocar o acesso venoso. Trocar sempre a cada 72 horas.										

Fluidoterapia									
Soro/ml	Equipo	M	R	P	Volume/24 hrs	ml/hr	Gotas/seg	Data de início	Un
1.									
2.									
3.									
4.									
Cálculo para cães:					Cálculo para gatos:				
M: Manutenção (Muito Jovem: 60 / Jovem: 50 / Adulto: 40)					Volume em 24 horas: 22 a 33 ml/kg (de acordo com a necessidade)				
R: Reposição (% desidratação X 10)									
P: Perdas (Vômito: 40 / Diarreia: 50 / Vômito e Diarreia: 60)									
(M+R+P) X Peso = Volume em 24 horas									
Macro: 1 ml = 20 gotas / Micro: 1ml = 60 gotas									



PRONTUÁRIO INTERNAMENTO

Exame físico									
Data:	31 / 03 / 19			01 / 04 / 19			02 / 04 / 2019		
Período	Manhã	Tarde	Noite	Manhã	Tarde	Noite	Manhã	Tarde	Noite
Desidratação (%)			6	6	6		7%		
Atitude (AVDN)			A	A	A		A		
DOR (0-5)			3	3	3		3		
Mucosa			P	P	P		P		
TPC			3	3	35'		3'		
FR (mpm)			32	28	34		30		
FC (bpm)			RON	120	140		147		
P.A.			-	-	-		-		
Pulso			6-	-	-		-		
TR = C			35°	38,3	34,8	36°	36,8		
Glicemia			-	-	-		-		
Hematócrito			-	-	-		-		
Alimento			Neutralife	Neutralife	Neutralife		Neutralife		
Água			N	N	N		N		
Vômitos			N	N	N		N		
Fezes			D+	N	N		N		
Urina			+	N	+		S		

Atitude: A (Alerta) V (Responsivo Verbalmente) D (Responsivo a dor) N (Não responsivo) Quantidade: (+ / ++ / +++ / ++++) J: Jejum
 Mucosas: P (Pálida) NC (Normocorada) CON (Congesta) IC (Ictérica) CIA (Cianótica) H: Hidratado
 Pulso: F (Fraco) N (Normal)
 Vômito: B (Biliar) E (Espumoso) R (Regurgitação) A (Alimentar) H (Hematemese)
 Fezes: D (Diarreia) P (Pastosas) ME (Melena) MU (Presença de muco) H (Hematoquezia)
 Urina: B (Bilirrubinúria) H (Hematúria) D (Disúria)

Tabela de percentual de desidratação		
Severidade	Percentual	Sinais Clínicos
Muito suave	< 5%	Não detectável. Histórico de menor ingestão de água, urina concentrada.
Suave	5 a 6%	Perda sutil da elasticidade cutânea, leve enoftalmia. Histórico de episódios esporádicos de distúrbios.
Moderada	6 a 8%	Inelasticidade da pele, mucosas com aparência pegajosa e levemente ressecadas, aumento do TPC (>3s), enoftalmia e oligúria. Histórico de inapetência, vômitos e diarreias.
Severa	10 a 12%	Inelasticidade da pele, superfícies oculares secas, mucosas levemente cianóticas, tremores musculares involuntários, enoftalmia severa, aumento do TPC e anúria. Histórico de distúrbios gastroentéricos severos (vômitos, diarreia e anorexia)
Choque	12 a 15%	Estupor, taquicardia e pulso fraco, além dos demais sinais supracitados. Histórico semelhante aos demais, porém incluem-se aqui pacientes com hemorragias e queimaduras extensas.

QUADRO CLÍNICO
(Preenchimento obrigatório)



Data: 31 / 03 / 19

Período	Manhã	Tarde	Noite
Contato com o tutor			S (Patrícia)
Exames a serem realizados			RX complementar
Previsão de alta			N
Informações relevantes			cheguei cl paraplegia, dor e secreção ocular. T°C ↑, ficou no tapete térmico. Colocar sacos de manhã.

Incontinência urinária e intestinal.

Data: 01 / 04 / 19

Período	Manhã	Tarde	Noite
Contato com o tutor	/	/	N
Exames a serem realizados	/	/	N
Previsão de alta	/	/	N
Informações relevantes	Recuperou TR. Permitiu a marcha toda. Produzindo secreção ocular.	mantere T°C secreção ocular! Uterino mais ativo	Paciente passou a noite bem e estável, mas temperatura celando muito, comendo pouco e

foi fazendo as limpezas do olho!

Data: 02 / 04 / 19

Período	Manhã	Tarde	Noite
Contato com o tutor	/		
Exames a serem realizados	/		
Previsão de alta	/		
Informações relevantes	Realizado limpeza e curativos na base da cauda (mudanças de posicionamento) Acata bem nutrição na seringa. Dormiu o tempo todo.		

na seringa. Dormiu o tempo todo.

*** NÃO TEM VALOR FISCAL ***

CLINICA VETERINARIA LA PET



VENDA N° 8168994

Data da emissão: 06/02/2019 19:06:03

OBAMA

CLIENTE: 432986 - ONG VIVA BICHO

CPF/CNPJ: 06156.776/0001-81

ENDEREÇO Rua José Honorato da Silva,100 - - Nova Esperança

CEP: 88336-070 - Balneário Camboriú/SC

TELEFONE: (47) 33263-1020

OBSERVAÇÃO:

VENDEDOR: Bruna Alice Carpes

Item	Prod.	Quant.	Desc.	Preço Lqd.	Preço Total
1	VIVA BICHO RETIRADA DE MILASES	1	0%	100,00	100,00
2	VIVA BICHO SEDAÇÃO PEQUENO PORTE	1	0%	30,00	30,00
3	CAPSTAR 11,4 MG	1	0%	26,00	26,00
4	VIVA BICHO INTERNAMENTO	1	0%	45,00	45,00
Total nota: R\$ 201,00					
Total nota com desconto: R\$ 201,00					

Clinica Veterinaria La Pet

*** NÃO TEM VALOR FISCAL ***



[Voltar](#)



Dados do Animal

Animal: 1249590 - OBAMA Proprietário: ONG VIVA BICHO

Idade: Sem idade informada. Espécie: CANINA

Raça: Peso em 03/02/2019 - 8.1 KG SRD

Anamnese

Queixa Principal:
ANIMAL RESGATADO PELA GUARDA AMBIENTAL E TRAZIDO COM AUTORIZAÇÃO DA ONG VIVA BICHO.
ANIMAL APRESENTA OLHO DIREITO COM PROTUSÃO DA GLÂNDULA E GLOBO OCULAR TOMADO POR MIIASE.
OLHO ESQUERDO APRESENTA PROTUSÃO DA GLÂNDULA.
APRESENTA UM NÓDULO NO TÓRAX.

Procedimentos Realizados:

Exame Clínico

Fotos:
Anexos:

Detalhes

Status: Ativo

Data de Criação: 03/02/2019 17:19:10

Criado por: Bruna Cristina Lima

Ficha Geral





Animal Internado

Ficha de Internação

OBAMA (1249590)

CANINA, Macho, SRD, Sem idade informada., 8.1 Kg
ONG VIVA BICHO(432986)

Pouco Ungerite

BOX 5

Alta prevista 06/02/2019

Veterinário: Bruna Cristina

✎ Editar

📄 Alta

♥ Óbito

📧 Box

🗑 Cancelar

🖨 Imprimir

📅 Histórico

📄 Prescrição Médica

+ Prescrição

< 04/02/2019 >

⊙ Feito
⊙ Feito Atrasado

⊙ Atrasado
⊙ Cancelado

Horário	00	01	02	03	04	05	06	07	08	09	10	11	12	13	14	15	16	17	18	19	20	21	22	23	Ações		
CLAVACILIN 0,4 ml SC																				⊙					⊙	🗑	
MAXICAM 2% 0,08 ml SC																				⊙						⊙	🗑
DIPIRONA 0,4 ml SC.								⊙												⊙						⊙	🗑

captar 1 comp. 03/02 OK.



FICHA DE INTERNAMENTO LAPET



PACIENTE: <i>Olama</i>	PESO: <i>3,1 Kg</i>	IDADE: <i>-</i>	ENTRADA: <i>03/02/19</i>
DIAG: <i>miocardiopatia</i>	RAÇA: <i>SRD</i>	PROP.: <i>Ana (Uma Bicho)</i>	VET: <i>Bruna B</i>

PARAMETROS	DATA / HORÁRIO								
	<i>03/02</i>	<i>04/02</i>							
	<i>19:00</i>	<i>07:00</i>							
TEMPERATURA	<i>39,1</i>	<i>38,0</i>							
ACESSO	<i>S/A</i>	<i>S/A</i>							
COMEU	<i>N</i>	<i>S</i>							
BEBEU	<i>N</i>	<i>S</i>							
FEZES	<i>N</i>	<i>N</i>							
URINA	<i>N</i>	<i>S</i>							
EMESE	<i>N</i>	<i>N</i>							
ATIVIDADE	<i>rest</i>	<i>atv</i>							
TPC	<i>21</i>	<i>24</i>							
BPM	<i>88</i>	<i>112</i>							
FR	<i>16</i>	<i>16</i>							
MUCOSAS	<i>NC</i>	<i>NC</i>							
PARAMETROS	DATA / HORÁRIO								
TEMPERATURA									
ACESSO									
COMEU									
BEBEU									
FEZES									
URINA									
EMESE									
ATIVIDADE									
TPC									
BPM									
FR									
MUCOSAS									

*** NÃO TEM VALOR FISCAL ***

CLINICA VETERINARIA LA PET



VENDA N° 93289141

Data da emissão: 28/02/2019 15:05:12

MAVO - VAL RUTE

CLIENTE: 432986 - ONG VIVA BICHO

CPF/CNPJ: 06156.776/0001-81

ENDEREÇO Rua José Honorato da Silva,100 - - Nova Esperança

CEP: 88336-070 - Balneário Camboriú/SC

TELEFONE: (47) 33263-1020

OBSERVAÇÃO:

VENDEDOR: CINTIA

Item	Prod.	Quant.	Desc.	Preço Lqd.	Preço Total
1	GERIATRICO CANINO	1	0%	150,00	150,00
2	ROYAL CANIN PATE MATURE 195 GR	1	0%	12,99	12,99
3	APLICACAO CERENIA 0,1ML	4	0%	5,00	20,00
4	VIVA BICHO INTERNAMENTO	3	0%	45,00	135,00
5	VIVA BICHO RAID X PEQUENO PORTE	1	0%	60,00	60,00
Total nota: R\$ 377,99					
Total nota com desconto: R\$ 377,99					





Resumo de Internação



Valente (1316220)

CANINA, Macho, POODLE, 18 anos 11 meses 12 dias , 1.6 Kg

Proprietário: **ONG VIVA BICHO(432986)**

Pouco Urgente

BOX 5

Alta prevista 31/12/1969

Veterinário: **Larissa Gomes**

Queixa:

Resgate e claudicação de MPD

Diagnóstico:

Prognóstico:

Histórico

28/02/2019 15:29 - ALTA

Registrado por CAIXA LA PET BALNEARIO às 15:29 dia 28/02/2019

ALTA DO SISTEMA MAS CONTINUARA NA CLINICA ATE DRA LARISSA LEVAR PRA CASA

28/02/2019 15:8 - ALTA

Registrado por Ana Paula Huida FranÃ§a às 15:8 dia 28/02/2019

Paciente em otimo estado geral.

22/02/2019 22:53 - Prescrição Médica

Registrado por CAIXA LA PET BALNEARIO às 22:53 dia 22/02/2019

Dipirona, 0,08 ml, via Subcutânea, a cada 8 hora(s), iniciando em 22/02/2019 às 23:00

22/02/2019 22:52 - Prescrição Médica

Registrado por CAIXA LA PET BALNEARIO às 22:52 dia 22/02/2019

Tramadol, 0,12 ml, via Subcutânea, a cada 8 hora(s), por 5dia(s), iniciando em 22/02/2019 às 23:00

22/02/2019 22:48 - Prescrição Médica

Registrado por CAIXA LA PET BALNEARIO às 22:48 dia 22/02/2019

Clavacillin, 0,08 ml, via Subcutânea, a cada 24 hora(s), por 5dia(s), iniciando em 22/02/2019 às 23:00

22/02/2019 22:46 - Prescrição Médica

Registrado por CAIXA LA PET BALNEARIO às 22:46 dia 22/02/2019

Maxicam 0,2%, 0,16 ml, via Intravenosa, a cada 24 hora(s), por 3dia(s), iniciando em 22/02/2019 às 23:00

22/02/2019 22:43 - Admissão em Internação

Registrado por CAIXA LA PET BALNEARIO às 22:43 dia 22/02/2019

Situação: **Internado**

Box: **BOX 5**

Risco: **Pouco Urgente**



[Voltar](#)

Dados do Animal

Animal: 1316220 - Valente Proprietário: ONG VIVA BICHO

Idade: 18 anos 11 meses 12 dias Espécie: CANINA

Raça: POODLE Peso em 22/02/2019 - 1.6 KG

Anamnese

Queixa Principal:

Animal trazido por voluntária da ONG, autorizado por responsável, resgatado de uma residência e vítima de maus tratos.

Ambiente:

CASA

Ambientação:

NI

Alimentação:

NI

Vacinação:

NI

Vermifugação:

NI

Ectoparasitas:

NI

Histórico de Reprodução:

NI

História médica anterior e Outras observações:

NI

Procedimentos Realizados:

Exame Clínico

Olhos e Mucosa ocular:

NORMOCORADAS

Cavidade Oral:

MUCOSAS NORMOCORADAS

TCP:

2 s

Hidratação:

levemente desidratado

Orelhas/Ouvido:

NDN

Linfonodos:

NDN

Pele/Pêlo:

Extremante sujo, com fezes secas entremeadas

Membros Torácicos:

ndn



Claudicação e sensibilidade de MPD



Abdome:
NDN

FC:
76 bpm

FR:
32 mm

Temperatura:
37,3

Fotos:
Anexos:

Detalhes
Status:
Ativo

Data de Criação:
22/02/2019 21:53:49

Criado por:
CAIXA LA PET BALNEARIO

Ficha Geral



Data de entrada: 22 / 02 / 19



Data de saída: 1 /



PRONTUÁRIO INTERNAMENTO

Paciente: mano Valente Idade: NI Espécie: Can Raça: Poodle Peso: 1,6 Kg
 Proprietário: ONG Viva Bicho Contato: ()
 Lista De Alterações: clausuração MPD, desidratação.
 Suspeita Diagnóstica: fratura? Cirurgia:

Medicações	Dose	Volume/Via	Freq./Dias	Data: 25/02/19			26/02/19			27/02/19		
				M	T	N	M	T	N	M	T	N
1. Marcicam 0,2l	0,2	0,16 IV	SID/3d									
2. Clavacilin	1ml/20kg	0,08 SC	SID/5d									
3. Tramal		0,12 SC	TID/5d	7	15	23h	7h	15	23	7	15	23
4. Dipazone		0,08 SC	TID/5d	7								
5. Limpeza retal			BID/5d	7	-	19h	7h	-	19h	7	-	19
6. Bioneu + hipervit		2ml cada no	Novo									
7. Curativo			BID/7d	7	-	19h	7h	-	19	7	-	19
8. Nutri-full dog	25ml/10kg	1ml/10	SID/10d	-	-	19h	-	-	19	-	-	19
9. metuenidazol	15mg	5ml/SV	BID/7d	-	-	19h	07h	-	19	07	-	19
10. Fenitiazina	2mg	0,1ml/SC	BID/5d	-	10	19h	07h	-	19	07	-	19
Horários das medicações:				03/07	11/15	19/23	03/07	11/15	19/23	03/07	11/15	19/23

Surgimento. Surgimento

Ceseneu 0,1 0,16ml/SC SID/3d - - 19h - - 19 - - 19

Acesso venoso										
Data:	25/02/19			1/1/			26/02/19			
Período	M	T	N	M	T	N	M	T	N	
Cateter	24									
Membro	2									
Responsável	<u>Rosme</u>									<u>Surgimento</u>
MTD: 1, MTE: 2 MPD: 3, MPE: 4										
Registrar apenas quando trocar o acesso venoso. Trocar sempre a cada 72 horas.										

Fluidoterapia									
<u>Bioneu + hipervit</u>									
Soro/ml	Equipo	M	R	P	Volume/24 hrs	ml/hr	Gotas/seg	Data de início	Un
1. RL	<u>macro</u>	40	70	0	176ml	7,3ml	1/2 seg.	22/02/19	5
2.									
3.									
4.									

Cálculo para cães:
 M: Manutenção (Muito Jovem: 60 / Jovem: 50 / Adulto: 40)
 R: Reposição (% desidratação X 10)
 P: Perdas (Vômito: 40 / Diarreia: 50 / Vômito e Diarreia: 60)
 (M+R+P) X Peso = Volume em 24 horas
 Macro: 1 ml = 20 gotas / Micro: 1ml = 60 gotas

Cálculo para gatos:
 Volume em 24 horas: 22 a 33 ml/kg. (de acordo com a necessidade)



PRONTUÁRIO INTERNAMENTO

Exame físico									
Data:	25 / 02 / 19			26 / 02 / 19			27 / 02 / 2019		
Período	Manhã	Tarde	Noite	Manhã	Tarde	Noite	Manhã	Tarde	Noite
Desidratação (%)	71	71		72		6%	7%		7%
Atitude (AVDN)	A	A		A		A	A		A
DOR (0-5)	2	1		1		1	1		1
Mucosa	NC	P		P		P	NC		NC
TPC	2'	2		2		2'	2'		2'
FR (mpm)	24	20		32		34	36		28
FC (bpm)	100	100		100		100	115		120
P.A.		-		-		-	-		-
Pulso		N		N		-	-		-
TR °C	37,2	37,9		37,6		37,3	37,5		37,3
Glicemia		-		-		-	-		-
Hematócrito		-		-		-	-		-
Alimento	++	masseleira		patê		patê	patê		patê
Água	+	-		+		+	sim		+
Vômitos	N	++L		N		N	N		N
Fezes	++	-		N		+	N		N
Urina	+	-		+		++	S		++

Atitude: A (Alerta) V (Responsivo Verbalmente) D (Responsivo a dor) N (Não responsivo)
 Mucosas: P (Pálida) NC (Normocorada) CON (Congesta) IC (Ictérica) CIA (Cianótica)
 Pulso: F (Fraco) N (Normal)
 Vômito: B (Bililar) E (Espumoso) R (Regurgitação) A (Alimentar) H (Hematêmese)
 Fezes: D (Diarreia) P (Pastosas) ME (Melena) MU (Presença de muco) H (Hematoquezia)
 Urina: B (Bilirrubinúria) H (Hematúria) D (Disúria)

Quantidade: (+ / ++ / +++ / ++++) J: Jejum
 H: Hidratado

Tabela de percentual de desidratação		
Severidade	Percentual	Sinais Clínicos
Muito suave	< 5%	Não detectável. Histórico de menor ingestão de água, urina concentrada.
Suave	5 a 6%	Perda sutil da elasticidade cutânea, leve enoftalmia. Histórico de episódios esporádicos de distúrbios.
Moderada	6 a 8%	Inelasticidade da pele, mucosas com aparência pegajosa e levemente ressecadas, aumento do TPC (>3s), enoftalmia e oligúria. Histórico de inapetência, vômitos e diarreias.
Severa	10 a 12%	Inelasticidade da pele, superfícies oculares secas, mucosas levemente cianóticas, tremores musculares involuntários, enoftalmia severa, aumento do TPC e anúria. Histórico de distúrbios gastroentéricos severos (vômitos, diarreia e anorexia)
Choque	12 a 15%	Estupor, taquicardia e pulso fraco, além dos demais sinais supracitados. Histórico semelhante aos demais, porém incluem-se aqui pacientes com hemorragias e queimaduras extensas.

QUADRO CLÍNICO
(Preenchimento obrigatório)



Data: <u>25/02/19</u>			
Período	Manhã	Tarde	Noite
Contato com o tutor	n	Sim	N
Exames a serem realizados	n	Perfil genético / leucograma	N
Previsão de alta	n	NÃO	N
Informações relevantes	comando está normal faz cocô normal vta + ativo.	Tem vômitos após almoço. Enjôos. apetite.	paciente estável

Data: <u>26/02/19</u>			
Período	Manhã	Tarde	Noite
Contato com o tutor			
Exames a serem realizados		NÃO	NÃO
Previsão de alta		NÃO	NÃO
Informações relevantes		faz cocô	foi feito aje para ajeitar com 39,3°

Data: <u>27/02/2019</u>			
Período	Manhã	Tarde	Noite
Contato com o tutor			
Exames a serem realizados		NÃO	RX
Previsão de alta		NÃO	NÃO
Informações relevantes	Paciente passou a maki lim, sem alteração de goma de mola;	Edema subcutâneo, foi aplicado 0,3 ml de furosemida (16:00 - dose única) - retirada de urina	RX de crânio demonstrou, foi feita de sang dentária em dentários superiores

Data de entrada: 22/02/19

Data de saída: 28/02/19



PRONTUÁRIO INTERNAMENTO

Paciente: maria valente Idade: VI Espécie: can Raça: Poodle Peso: 1,6 Kg
 Proprietário: ONG VIVA BICHO Contato: ()
 Lista De Alterações: Claudicação idemp, desidratação
 Suspeita Diagnóstica: maus tratos Cirurgia: _____

01/03/19

Medicações	Dose	Volume/Via	Freq./Dias	Data: <u>28/02/19</u>			01/03/19			02/03/19		
				M	T	N	M	T	N	M	T	N
1. <u>Clonilim</u>	<u>1ml/10kg</u>	<u>0,08/SC</u>	<u>SiD/4d</u>									
2. <u>Troxmal</u>		<u>0,12/SC</u>	<u>BiD/2d</u>	<u>07</u>								
3. <u>Curotico</u>			<u>BiD/4d</u>	<u>07</u>								
4. <u>Neutrilul Dog</u>	<u>25ml/10kg</u>	<u>1ml/VO</u>	<u>SiD/7d</u>									
5. medicação												
6. <u>Ronitacina</u>	<u>2mg</u>	<u>0,1ml/SC</u>	<u>BiD/2d</u>	<u>07</u>								
7. <u>Cerenia</u>	<u>0,1</u>	<u>0,16ml/S</u>	<u>SiD/1d</u>				— Suspensão —					
8. <u>Glicocidol</u>	<u>170mg</u>	<u>2cp/VO</u>	<u>BiD/7d</u>	<u>07</u>								
9. _____												
10. _____												
Horários das medicações:				03/07	11/15	19/23	03/07	11/15	19/23	03/07	11/15	19/23

Acesso venoso									
Data:	___/___/___		___/___/___		___/___/___				
Período	M	T	N	M	T	N	M	T	N
Cateter									
Membro									
Responsável									
									MTD: 1, MTE: 2 MPD: 3, MPE: 4
Registrar apenas quando trocar o acesso venoso. Trocar sempre a cada 72 horas.									

Fluidoterapia									
Soro/ml	Equipo	M	R	P	Volume/24 hrs	ml/hr	Gotas/seg	Data de inicio	Un
1. _____									
2. _____									
3. _____									
4. _____									
Cálculo para cães: M: Manutenção (Muito Jovem: 60 / Jovem: 50 / Adulto: 40) R: Reposição (% desidratação X 10) P: Perdas (Vômito: 40 / Diarreia: 50 / Vômito e Diarreia: 60) (M+R+P) X Peso = Volume em 24 horas					Cálculo para gatos: Volume em 24 horas: 22 a 33 ml/kg (de acordo com a necessidade)				
Macro: 1 ml = 20 gotas / Micro: 1ml = 60 gotas									



PRONTUÁRIO INTERNAMENTO

Exame físico									
Data:	28 / 02 / 19			// / /			/ / /		
Período	Manhã	Tarde	Noite	Manhã	Tarde	Noite	Manhã	Tarde	Noite
Desidratação (%)	6%								
Atitude (AVDN)	A								
DOR (0-5)	1								
Mucosa	NC								
TPC	2s								
FR (mpm)	28								
FC (bpm)	136								
P.A.	-								
Pulso	OK								
TR °C	38,2								
Glicemia	-								
Hematócrito	-								
Alimento	patê								
Água	+								
Vômitos	5								
Fezes	N								
Urina	+								

Atitude: A (Alerta) V (Responsivo Verbalmente) D (Responsivo a dor) N (Não responsivo) Quantidade: (+/ ++/ +++/ +++) J: Jejum
 Mucosas: P (Pálida) NC (Normocorada) CON (Congesta) IC (Ictérica) CIA (Cianótica) H: Hidratado
 Pulso: F (Fraco) N (Normal)
 Vômito: B (Biliar) E (Espumoso) R (Regurgitação) A (Alimentar) H (Hematêmese)
 Fezes: D (Diarreia) P (Pastosas) ME (Melena) MU (Presença de muco) H (Hematoquezia)
 Urina: B (Bilirrubinúria) H (Hematúria) D (Disúria)

Tabela de percentual de desidratação		
Severidade	Percentual	Sinais Clínicos
Muito suave	< 5%	Não detectável. Histórico de menor ingestão de água, urina concentrada.
Suave	5 a 6%	Perda sutil da elasticidade cutânea, leve enoftalmia. Histórico de episódios esporádicos de distúrbios.
Moderada	6 a 8%	Inelasticidade da pele, mucosas com aparência pegajosa e levemente ressecadas, aumento do TPC (>3s), enoftalmia e oligúria. Histórico de inapetência, vômitos e diarreias.
Severa	10 a 12%	Inelasticidade da pele, superfícies oculares secas, mucosas levemente cianóticas, tremores musculares involuntários, enoftalmia severa, aumento do TPC e anúria. Histórico de distúrbios gastroentéricos severos (vômitos, diarreia e anorexia)
Choque	12 a 15%	Estupor, taquicardia e pulso fraco, além dos demais sinais supracitados. Histórico semelhante aos demais, porém incluem-se aqui pacientes com hemorragias e queimaduras extensas.



QUADRO CLÍNICO
(Preenchimento obrigatório)

Data: 28 / 02 / 19			
Período	Manhã	Tarde	Noite
Contato com o tutor			/
Exames a serem realizados	/	/	
Previsão de alta	Hoje	Recebeu hoje	
Informações relevantes	vômito após medi- cação oral	Comeu com apetite	

Data: ___ / ___ / ___			
Período	Manhã	Tarde	Noite
Contato com o tutor			
Exames a serem realizados			
Previsão de alta			
Informações relevantes			

Data: ___ / ___ / ___			
Período	Manhã	Tarde	Noite
Contato com o tutor			
Exames a serem realizados			
Previsão de alta			
Informações relevantes			

*** NÃO TEM VALOR FISCAL ***

CLINICA VETERINARIA LA PET



VENDA N° 13604278

Data da emissão: 06/05/2019 15:52:27

BELINHA

CLIENTE: 432986 - ONG VIVA BICHO

CPF/CNPJ: 06156.776/0001-81

ENDEREÇO Rua José Honorato da Silva,100 - - Nova Esperança

CEP: 88336-070 - Balneário Camboriú/SC

TELEFONE: (47) 33263-1020

OBSERVAÇÃO:

VENDEDOR: CINTIA

Item	Prod.	Quant.	Desc.	Preço Lqd.	Preço Total
1	VIVA BICHO RAIO X GRANDE PORTE	1	0%	80,00	80,00
Total nota: R\$ 80,00					
Total nota com desconto: R\$ 80,00					

Clinica Veterinaria La Pet

*** NÃO TEM VALOR FISCAL ***



al Internado

de Internação

ha (1385225)

, Fêmea, S.R.D., Sem idade informada, Kg
IVA BICHO(432986)

Pouco Urgente

BOX 4
Alta prevista 31/12/1969
Veterinário: **VANIA**



Reabrir

Imprimir

stórico **Prescrição Médica**

tência Comunicado Peso Relatório Médico

27/03
20:42 **ALTA MÉDICA**
Registrado por VANIA MARIA MUFFATO SAROLLI às 20:42 dia 27/03/2019
ANIMAL VOLTOU PARA ONG

26/03
00:53 Prescrição Médica
Registrado por VANIA MARIA MUFFATO SAROLLI às 00:53 dia 26/03/2019
CLAVACILIN, 0,7 ml, via Subcutânea, a cada 12 hora(s), por 5dia(s), iniciando em 25/03/2019, às 23:00

25/03
21:11 Prescrição Médica
Registrado por VANIA MARIA MUFFATO SAROLLI às 21:11 dia 25/03/2019
DIPIRONA, 0,7 ml, via Subcutânea, a cada 8 hora(s), por 3dia(s), iniciando em 25/03/2019, às 19:00

25/03
21:10 Prescrição Médica
Registrado por VANIA MARIA MUFFATO SAROLLI às 21:10 dia 25/03/2019
TRAMADO, 1,4 ml, via Subcutânea, a cada 8 hora(s), por 5dia(s), iniciando em 25/03/2019, às 19:00

25/03
21:09 Prescrição Médica
Registrado por VANIA MARIA MUFFATO SAROLLI às 21:09 dia 25/03/2019
MELOXICAN 2%, 0,14 ml, via Subcutânea, a cada 24 hora(s), por 5dia(s), iniciando em 25/03/2019, às 19:00

25/03
20:50 Admissão em Internação
Registrado por VANIA MARIA MUFFATO SAROLLI às 20:50 dia 25/03/2019
Situação: **Internado**
Box: **BOX 4**
Risco: **Pouco Urgente**
Alta prevista:
Queixa: **Fratura em MTE**

Usuário: cintia | Und : CLINICA VETERINARIA LA PET BALNEARIO | SMS ENVIADOS 562

Chat Online



[Voltar](#)**Dados do Animal**

Animal:

1385225 - Belinha

Proprietário:

ONG VIVA BICHO

Idade:

Sem Idade Informada.

Espécie:

CANINA

Raça:

S.R.D.

Anamnese

Queixa Principal:

FERIDA EM MTE, EDEMA, DOR. ANIMAL ATROPELADO.

Ambiente:

CASA

Ambientação:

ACESSO A RUA

Vacinação:

NÃO SABE INFORMAR

Vermifugação:

NÃO SABE INFORMAR

Histórico de Reprodução:

ESTÁ DESMAMANDO

Procedimentos Realizados:

RADIOGRAFIA DE MTE

Exame Clínico

Cavidade Oral:

MUCOSAS NORMOCORADAS

TCP:

1 S

Hidratação:

HIDRATADA

Membros Torácicos:

EDEMA E LESÃO EM MTE, FRATURA

FC:

116

FR:

48

Temperatura:

39,9

Fotos:

Anexos:

Detalhes

Status:

Ativo

Data de Criação:

25/03/2019 21:14:02

Criado por:

VANIA MARIA MUFFATO SAROLLI



Data de entrada: 25/03/19

Data de saída: ___ / ___ / ___



PRONTUÁRIO INTERNAMENTO

Paciente: Belinha Idade: N1 Espécie: Can Raça: SRD Peso: 14 KG

Proprietário: ONG VB Contato: ()

Lista De Alterações: claudicações e dor em MTE, edemas, atropelamento

Suspeita Diagnóstica: fratura em MTE Cirurgia: _____

Medicações	Dose	Volume/Via	Freq./Dias	Data: <u>25/03/19</u>			Data: <u>26/03/19</u>			Data: <u>27/03/19</u>		
				M	T	N	M	T	N	M	T	N
1. <u>Meloxicam 2%</u>	<u>0,1</u>	<u>0,14ml/SC</u>	<u>SID/5D</u>	-	-	<u>19</u>	-	-	<u>19R</u>	-	-	<u>19</u>
2. <u>Itramadol</u>	<u>5</u>	<u>1,4ml/SC</u>	<u>TID/5D</u>	-	-	<u>19</u>	<u>03</u>	<u>M</u>	<u>19R</u>	<u>03</u>	<u>11R</u>	<u>19</u>
3. <u>Alipizina</u>	<u>25</u>	<u>0,7ml/SC</u>	<u>TID/3D</u>	-	-	<u>19</u>	<u>03</u>	<u>M</u>	<u>19R</u>	<u>03</u>	<u>11R</u>	<u>19</u>
4. <u>Cloraculim</u>	<u>1/50</u>	<u>0,7ml/SC</u>	<u>BID/5D</u>	-	-	<u>23</u>	-	<u>11</u>	<u>23</u>	=	<u>11R</u>	<u>23</u>
5.												
6.												
7.												
8.												
9.												
10.												
Horários das medicações:				<u>03/07</u>	<u>11/15</u>	<u>19/23</u>	<u>03/07</u>	<u>11/15</u>	<u>19/23</u>	<u>03/07</u>	<u>11/15</u>	<u>19/23</u>

Acesso venoso										
Data:	___ / ___ / ___			___ / ___ / ___			___ / ___ / ___			MTD: 1, MTE: 2 MPD: 3, MPE: 4
Período	M	T	N	M	T	N	M	T	N	
Cateter										
Membro										
Responsável										
Registrar apenas quando trocar o acesso venoso. Trocar sempre a cada 72 horas.										

Fluidoterapia									
Soro/ml	Equipo	M	R	P	Volume/24 hrs	ml/hr	Gotas/seg	Data de início	Un
1.									
2.									
3.									
4.									
Cálculo para cães: M: Manutenção (Muito jovem: 60 / Jovem: 50 / Adulto: 40) R: Reposição (% desidratação X 10) P: Perdas (Vômito: 40 / Diarreia: 50 / Vômito e Diarreia: 60) (M+R+P) X Peso = Volume em 24 horas Macro: 1 ml = 20 gotas / Micro: 1ml = 60 gotas					Cálculo para gatos: Volume em 24 horas: 22 a 33 ml/kg (de acordo com a necessidade)				



PRONTUÁRIO INTERNAMENTO

Exame físico									
Data:	<u>25 / 03 / 19</u>			<u>26 / 03 / 19</u>			<u>27 / 03 / 19</u>		
Período	Manhã	Tarde	Noite	Manhã	Tarde	Noite	Manhã	Tarde	Noite
Desidratação (%)			H				H		
Atitude (AVDN)			A				A		
DOR (0-5)			2				1		
Mucosa			NC				NC		
TPC			↑				2x		
FR (mpm)			24				20		
FC (bpm)			80				120		
P.A.			—				—		
Pulso			N				N		
TR °C			39,8				39,2		
Glicemia			—				—		
Hematócrito			—				—		
Alimento			++		inquis	Jejum	Jejum		
Água			++				"		
Vômitos			N		—		N		
Fezes			NN		—		S		
Urina			N		+		+	+	

Atitude: A (Alerta) V (Responsivo Verbalmente) D (Responsivo a dor) N (Não responsivo)
Mucosas: P (Pálida) NC (Normocorada) CON (Congesta) IC (Ictérica) CIA (Cianótica)
Pulso: F (Fraco) N (Normal)
Vômito: B (Biliar) E (Espumoso) R (Regurgitação) A (Alimentar) H (Hematêmese)
Fezes: D (Diarreia) P (Pastosas) ME (Melena) MU (Presença de muco) H (Hematoquezia)
Urina: B (Bilirrubinúria) H (Hematúria) D (Disúria)

Quantidade: (+/++/+++/++++) J: Jejum
 H: Hidratado

Tabela de percentual de desidratação		
Severidade	Percentual	Sinais Clínicos
Muito suave	< 5%	Não detectável. Histórico de menor ingestão de água, urina concentrada.
Suave	5 a 6%	Perda sutil da elasticidade cutânea, leve enoftalmia. Histórico de episódios esporádicos de distúrbios.
Moderada	6 a 8%	Inelasticidade da pele, mucosas com aparência pegajosa e levemente ressecadas, aumento do TPC (>3s), enoftalmia e oligúria. Histórico de inapetência, vômitos e diarreias.
Severa	10 a 12%	Inelasticidade da pele, superfícies oculares secas, mucosas levemente cianóticas, tremores musculares involuntários, enoftalmia severa, aumento do TPC e anúria. Histórico de distúrbios gastroentéricos severos (vômitos, diarreia e anorexia)
Choque	12 a 15%	Estupor, taquicardia e pulso fraco, além dos demais sinais supracitados. Histórico semelhante aos demais, porém incluem-se aqui pacientes com hemorragias e queimaduras extensas.

QUADRO CLÍNICO
(Preenchimento obrigatório)



Data: <u>25/03/19</u>			
Período	Manhã	Tarde	Noite
Contato com o tutor			sim, qdo chegou
Exames a serem realizados			—
Previsão de alta			hoje
Informações relevantes			fratura, está comenda, bebendo água, fazer talá assim que diminuir edema.

Data: <u>26/03/19</u>			
Período	Manhã	Tarde	Noite
Contato com o tutor		sim	não
Exames a serem realizados		sim	não
Previsão de alta		amanhã	amanhã
Informações relevantes		Estável. sem dor. Apoi o membro fraturado. Castia amanhã.	Paciente estável. Apoi o membro, porém claudica para andar.

Data: <u>27/03/19</u>			
Período	Manhã	Tarde	Noite
Contato com o tutor	não		
Exames a serem realizados	não		
Previsão de alta	hoje	dejar plátano	
Informações relevantes	Castia sem intercorrências.		

*** NÃO TEM VALOR FISCAL ***

CLINICA VETERINARIA LA PET



VENDA N° 41184061

Data da emissão: 06/05/2019 15:59:22

OUIX

CLIENTE: 432986 - ONG VIVA BICHO

CPF/CNPJ: 06156.776/0001-81

ENDEREÇO Rua José Honorato da Silva,100 - - Nova Esperança

CEP: 88336-070 - Balneário Camboriú/SC

TELEFONE: (47) 33263-1020

OBSERVAÇÃO:

VENDEDOR: CINTIA

Item	Prod.	Quant.	Desc.	Preço Lqd.	Preço Total
1	ROYAL CANIN PATE JUNIOR 195 GR	1	0%	13,90	13,90
2	GIACOCIDE 600MG	10	0%	4,90	49,00
3	LAUDO RAI0 X AVULSO	1	0%	35,00	35,00
4	VIVA BICHO RAID X PEQUENO PORTE	2	0%	60,00	120,00
5	VIVA BICHO INTERNAMENTO	10	0%	45,00	450,00
6	CURATIVO SIMPLES	3	0%	40,00	120,00
Total nota: R\$ 787,90					
Total nota com desconto: R\$ 787,90					

Clinica Veterinaria La Pet

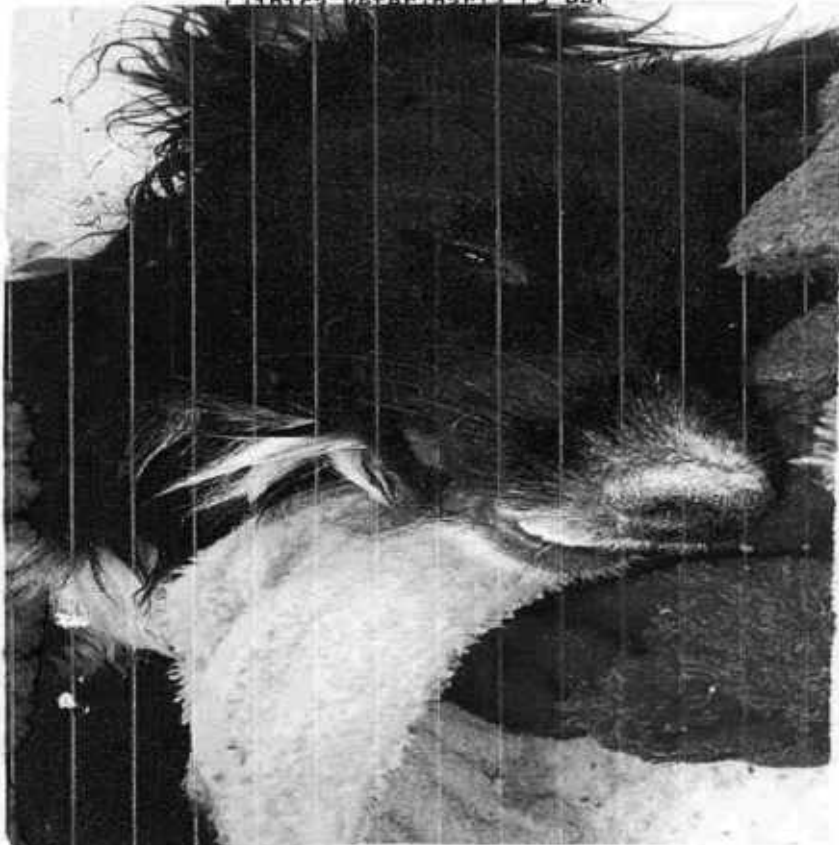

PARECER RADIOGRÁFICO

Nome: Onix

Espécie: Canina

Raça: SRD

Sexo: Macho

Idade: Jovem

Tutor: ONG Viva Bicho

Data: 22/03/2019

Médico Veterinário Solicitante: Dra. Ana Paula Huida França

Região: Coluna cervical

Histórico: Encontrado na rua, provável ataque por outro cão. A 1 semana chegou ao atendimento com hemorragia cervical ativa, não responsivo, hipotérmico, hipotenso, hipoglicêmico. Respondeu bem ao tratamento. Está estável. Ataxia e hipermetria dos 4 membros. Ataxia aparenta ser cerebelar. Tremor de intenção discreto. Propriocepção e nocicepção preservada nos 4 membros.

Suspeita clínica: Trauma medular/ Trauma cranioencefálico

Comentários

Radiografias em incidências ortogonais de coluna cervical foram obtidas.

Descontinuidade óssea em processo transversal esquerdo de C2, processo transversal direito de C2, C3, C4, C5.

Descontinuidade óssea em lasca do processo espinhoso de C2 e C5.

Múltiplas esquirolas e fragmentos ósseos adjacentes à coluna cervical, em foco de descontinuidade óssea.

Diminuição do espaço intervertebral entre C2-3, C3-4, C6-7.

Aumento de volume de tecidos moles adjacentes ao aspecto cranial de coluna cervical. Importante coleção de conteúdo gasoso entremeadado aos tecidos moles cervicais bilateralmente, mais evidenciado em aspecto lateral direito e ventralmente aos corpos vertebrais cervicais (C3 a C5).

IMPRESSÃO DIAGNÓSTICA:

- Múltiplas fraturas em processos transversos e espinhosos de coluna cervical. Fraturas em corpos vertebrais e traumas medulares não são descartados.
- Redução do espaço intervertebral entre C2-3, C3-4, C6-7 pode ser um artefato de posicionamento ou sugerir discopatia.
- Alterações em tecidos moles cervicais são sugestivas de edema/contusão, com adicional enfisema subcutâneo, não descartando abscesso ou flegmão local. Perfuração esofágica pode ser considerada diferencial menos provável.
- Tomografia computadorizada é indicada para minuciosa avaliação cervical.

Eloiza Zoboli

M.V. Eloiza Zoboli
CRMV/SC 7839

[Voltar](#)**Dados do Animal**

Animal: Proprietário:

Idade: Espécie:

Raça: S.R.D.

Anamnese**Queixa Principal:**

PACIENTE FOI ENCONTRADO POR UMA MULHER (ROSILENE) QUE TROXE ATE A CLINICA. RELATA QUE ESTAVA NA RUA COM POCAS DE SANGUE. SUSPEITA E QUE TEMIA SIDO ATACADO POR OUTROS CAES. CHEGOU HIPOTENSO, DESMAIADO, NAO RESPONSIVO A ESTIMULOS. FOI INTERNADO URGENTE PARA ESTABILIZAÇÃO E APÓS FEITO RADIOGRAFIA PARA VER ONDE OCORREU OS DANOS. FRATURA DE VERTEBRAS CERVICAIS CONFORME LAUDO EM ANEXO. PACIENTE FICOU INTERNADO POR 13 DIAS. ESTÁ ANDANDO NOVAMENTE. ESTOU COM ALGUMAS CÉLULAS MÁX. CERA

Procedimentos Realizados:**Exame Clínico****Fotos:****Anexos:****Detalhes**

Status:
Ativo

Data de Criação:
28/03/2019 15:24:54

Criado por:
CAIXA LA PET BALNEARIO

**Ficha Geral**



Resumo de Internação



ONIX (1365894)

EQUINA, Macho, S.R.D., Sem idade informada., 6 Kg

Proprietário: **ONG VIVA BICHO(432986)**

Urgente

BOX 5

Alta prevista 31/12/1969

Veterinário: **Ana Paula**

Huida França

Queixa:

ENCONTRADO NA RUA, NÃO RESPONSIVO, COM LACERAÇÕES EM REGIAO CERVICAL E COM HEMORRAGIA ATIV

Diagnóstico:

LACERAÇÕES CERVICAIS COMPATIVELIS COM MORDEDURA \ TRAUMA CERVICAL \ COMPROMETIMENTO OSSEO

Prognóstico:

RESERVADO

Histórico

30/03/2019 12:15 - ALTA MÉDICA

Registrado por Ana Paula Huida França às 12:15 dia 30/03/2019

ALTA REALIZADA PARA A VALERIA. ANIMAL FOI EMBORA ESTAVEL. AINDA APRESENTA SEQUELA NA FORMA DE CAMINHAR POREM ESTA ATIVO, SEM PERDAS, TEM APETITE, FERIDA 100% CICATRIZADA. FOI EMBORA SEM NECESSIDADE DE PRESCRIÇÃO.

28/03/2019 21:03 - Cancelamento de prescrição médica: GIACOCIDE

Registrado por VANIA MARIA MUFFATO SAROLLI às 21:03 dia 28/03/2019

GIACOCIDE 600 MG, MEIO Comprimido(s), via Oral, a cada 12 hora(s), por 4dia(s), iniciando em 27/03/2019 às 15:00

28/03/2019 21:03 - Prescrição Médica

Registrado por VANIA MARIA MUFFATO SAROLLI às 21:03 dia 28/03/2019

GIACOCIDE 600MG, 1/2 Comprimido(s), via Oral, a cada 12 hora(s), por 3dia(s), iniciando em 28/03/2019, às 19:00

27/03/2019 11:25 - Prescrição Médica

Registrado por Ana Paula Huida França às 11:25 dia 27/03/2019

GIACOCIDE 600 MG, MEIO Comprimido(s), via Oral, a cada 12 hora(s), por 4dia(s), iniciando em 27/03/2019 às 15:00

23/03/2019 11:14 - Exclusão de prescrição médica: DIPIRONA

Registrado por Ana Paula Huida França às 11:14 dia 23/03/2019

DIPIRONA, 0,3 ml, via Subcutânea, a cada 12 hora(s), por 7dia(s), iniciando em 21/03/2019 às 19:00

23/03/2019 11:14 - Exclusão de prescrição médica: CURATIVO

Registrado por Ana Paula Huida França às 11:14 dia 23/03/2019

CURATIVO, a cada 12 hora(s), iniciando em 21/03/2019 às 23:00

21/03/2019 17:53 - Prescrição Médica

Registrado por Ana Paula Huida FranÃ§a às 17:53 dia 21/03/2019

DIPIRONA, 0,3 ml, via Subcutânea, a cada 12 hora(s), por 7dia(s), iniciando em 21/03/2019 às 19:00

21/03/2019 17:51 - Prescrição Médica

Registrado por Ana Paula Huida FranÃ§a às 17:51 dia 21/03/2019

CURATIVO, a cada 12 hora(s), iniciando em 21/03/2019 às 23:00



21/03/2019 17:50 - Exclusão de prescrição médica: CURATIVO CERVI

Registrado por Ana Paula Huida FranÃ§a às 17:50 dia 21/03/2019

CURATIVO CERVICAL(LIMPEZA + FITOFIX), a cada 12 hora(s), por 10dia(s), iniciando em 21/03/2019 às 7:00

21/03/2019 08:07 - Exclusão de prescrição médica: CLAVACILIN

Registrado por CAIXA LA PET BALNEARIO às 08:07 dia 21/03/2019

CLAVACILIN, 0,35 ml, via Subcutânea, a cada 12 hora(s), por 2dia(s), iniciando em 21/03/2019 às 7:00

21/03/2019 08:05 - Prescrição Médica

Registrado por CAIXA LA PET BALNEARIO às 08:05 dia 21/03/2019

CLAVACILIN, 0,35 ml, via Subcutânea, a cada 12 hora(s), por 2dia(s), iniciando em 21/03/2019 às 7:00

21/03/2019 07:48 - Prescrição Médica

Registrado por CAIXA LA PET BALNEARIO às 07:48 dia 21/03/2019

CURATIVO CERVICAL(LIMPEZA + FITOFIX), a cada 12 hora(s), por 10dia(s), iniciando em 21/03/2019 às 7:00

21/03/2019 07:47 - Prescrição Médica

Registrado por CAIXA LA PET BALNEARIO às 07:47 dia 21/03/2019

GIACOCIDE 600 MG, 1/2 Comprimido(s), via Oral, a cada 12 hora(s), por 5dia(s), iniciando em 21/03/2019 às 15:00

21/03/2019 07:45 - Prescrição Médica

Registrado por CAIXA LA PET BALNEARIO às 07:45 dia 21/03/2019

GIACOCIDE 600 MG , 1/2 Comprimido(s), via Oral, a cada 12 hora(s), por 5dia(s), iniciando em 21/03/2019 às 15

21/03/2019 07:44 - Exclusão de prescrição médica: GIACOCIDE 600

Registrado por CAIXA LA PET BALNEARIO às 07:44 dia 21/03/2019

GIACOCIDE 600 MG, 1/2 Comprimido(s), via Oral, a cada 12 hora(s), por 7dia(s), iniciando em 20/03/2019 às 19:00

20/03/2019 18:51 - Prescrição Médica

Registrado por CAIXA LA PET BALNEARIO às 18:51 dia 20/03/2019

GIACOCIDE 600 MG, 1/2 Comprimido(s), via Oral, a cada 12 hora(s), por 7dia(s), iniciando em 20/03/2019 às 19:00

20/03/2019 18:50 - Prescrição Médica

Registrado por CAIXA LA PET BALNEARIO às 18:50 dia 20/03/2019

GIACOCIDE 600MG, 1/2 Comprimido(s), via Oral, a cada 12 hora(s), por 7dia(s), iniciando em 20/03/2019 às 19

20/03/2019 18:49 - Exclusão de prescrição médica: METRONIDAZOL

Registrado por CAIXA LA PET BALNEARIO às 18:49 dia 20/03/2019

METRONIDAZOL, 18 ml, via Intravenosa, a cada 12 hora(s), por 7dia(s), iniciando em 16/03/2019

às 15:00

às 15:00

METRONIDAZOL, 18 ml, via Intravenosa, a cada 12 hora(s), por 7dia(s), iniciando em 16/03/2019



20/03/2019 18:49 - Exclusão de prescrição médica: TRISSULMAX

Registrado por CAIXA LA PET BALNEARIO às 18:49 dia 20/03/2019

TRISSULMAX, 0,36 ml, via Intravenosa, a cada 12 hora(s), por 7dia(s), iniciando em 16/03/2019 às 11:00

20/03/2019 13:29 - Exclusão de prescrição médica: MAXICAN 0,2 %

Registrado por Ana Paula Huida FranÃ§a às 13:29 dia 20/03/2019

MAXICAN 0,2 %, 0,3 ml, via Intravenosa, a cada 24 hora(s), por 3dia(s), iniciando em 17/03/2019, às 11:00

18/03/2019 11:36 - Prescrição Médica

Registrado por Ana Paula Huida FranÃ§a às 11:36 dia 18/03/2019

DEXAMETASONA, 0,75 ml, via Intravenosa,

16/03/2019 11:28 - Prescrição Médica

Registrado por Ana Paula Huida FranÃ§a às 11:28 dia 16/03/2019

MORFINA, 0,2 ml, via Intramuscular, iniciando em 16/03/2019 às 10:30

16/03/2019 11:28 - Prescrição Médica

Registrado por Ana Paula Huida FranÃ§a às 11:28 dia 16/03/2019

MAXICAN 0,2 %, 0,3 ml, via Intravenosa, a cada 24 hora(s), por 3dia(s), iniciando em 17/03/2019, s 11:00

16/03/2019 11:27 - Prescrição Médica

Registrado por Ana Paula Huida FranÃ§a às 11:27 dia 16/03/2019

MAXICAN 0,2 %, 0,6 ml, via Intravenosa, iniciando em 16/03/2019 às 11:00

16/03/2019 11:27 - Prescrição Médica

Registrado por Ana Paula Huida FranÃ§a às 11:27 dia 16/03/2019

DIPIRONA, 0,3 ml, via Intravenosa, a cada 8 hora(s), por 5dia(s), iniciando em 16/03/2019 às 11:00

16/03/2019 11:26 - Prescrição Médica

Registrado por Ana Paula Huida FranÃ§a às 11:26 dia 16/03/2019

TRAMADOL, 0,48 ml, via Intravenosa, a cada 8 hora(s), por 3dia(s), iniciando em 16/03/2019 às 11:00

16/03/2019 11:23 - Prescrição Médica

Registrado por Ana Paula Huida FranÃ§a às 11:23 dia 16/03/2019

.ETRONIDAZOL, 18 ml, via Intravenosa, a cada 12 hora(s), por 7dia(s), iniciando em 16/03/2019 às 15:00

16/03/2019 11:23 - Prescrição Médica

Registrado por Ana Paula Huida FranÃ§a às 11:23 dia 16/03/2019

TRISSULMAX, 0,36 ml, via Intravenosa, a cada 12 hora(s), por 7dia(s), iniciando em 16/03/2019 às 11:00

16/03/2019 11:22 - Admissão em Internação

Registrado por Ana Paula Huida FranÃ§a às 11:22 dia 16/03/2019

Situação: **Internado**

Box: **BOX 5**

Risco: **Urgente**

Alta prevista:

Queixa: **ENCONTRADO NA RUA, NÃO RESPONSIVO, COM LACERAÇÕES EM REGIAO CERVICAL E COM HEMORRAGIA ATIVA NESTA REGIÃO**

Data de entrada: 16 / 03 / 19
10h



Data de saída: ___ / ___ / ___



PRONTUÁRIO INTERNAMENTO

Paciente: oniro Idade: Adulto Espécie: Can Raça: SRD Peso: 6 Kg

Proprietário: eng. Uva Bicho Contato: ()

Lista De Alterações: Ataxia, tremores, head tilt

Suspeita Diagnóstica: Trauma C.E e medu Cirurgia: —
lari.

Medicações	Dose	Volume/Via	Freq./Dias	Data: 22/03/19			Data: 23/03/19			Data: 24/03/19		
				M	T	N	M	T	N	M	T	N
1. <u>Opivona</u>	<u>25</u>	<u>0,3ml/SC</u>	<u>TID/4h</u>	<u>3h</u>	<u>11h</u>	<u>19h</u>	<u>3h</u>	<u>Suspensão</u>				
2. <u>Curativo</u>	<u>-</u>	<u>-</u>	<u>BiD/ANR</u>	<u>-</u>	<u>11h</u>	<u>23h</u>	<u>-</u>	<u>Suspensão</u>				
3. <u>Quicocade 600</u>	<u>1cp/10kg</u>	<u>4,2cp/VO</u>	<u>BiD/9d</u>	<u>3h</u>	<u>15h</u>		<u>3h</u>	<u>15h</u>	<u>3h</u>		<u>15h</u>	
4. <u>Frontline</u>	<u>-</u>	<u>-</u>	<u>-</u>	<u>7h</u>			<u>-</u>	<u>-</u>	<u>-</u>			
5.												
6.												
7.												
8.												
9.												
10.												
Horários das medicações:				<u>03/07</u>	<u>11/15</u>	<u>19/23</u>	<u>03/07</u>	<u>11/15</u>	<u>19/23</u>	<u>03/07</u>	<u>11/15</u>	<u>19/23</u>

Acesso venoso	<u>Sem acesso</u>	ANR: até novas recomendações.										
Data:	___/___/___	___/___/___	___/___/___									
Período	M	T	N	M	T	N	M	T	N			
Cateter												
Membro										MTD: 1, MTE: 2		
Responsável										MPD: 3, MPE: 4		
Registrar apenas quando trocar o acesso venoso. Trocar sempre a cada 72 horas.												

Fluidoterapia										
Soro/ml	Equipo	M	R	P	Volume/24 hrs	ml/hr	Gotas/seg	Data de início	Un	
1.										
2.										
3.										
4.										
Cálculo para cães:					Cálculo para gatos:					
M: Manutenção (Muito Jovem: 60 / Jovem: 50 / Adulto: 40)					Volume em 24 horas: 22 a 33 ml/kg. (de acordo com a necessidade)					
R: Reposição (% desidratação X 10)										
P: Perdas (Vômito: 40 / Diarreia: 50 / Vômito e Diarreia: 60)										
(M+R+P) X Peso = Volume em 24 horas										
Macro: 1 ml = 20 gotas / micro: 1 ml = 60 gotas										



PRONTUÁRIO INTERNAMENTO

Exame físico									
Data:	22 / 03 / 19			23 / 03 / 19			24 / 03 / 2019		
Período	Manhã	Tarde	Noite	Manhã	Tarde	Noite	Manhã	Tarde	Noite
Desidratação (%)	H	H	H				H	H	H
Atitude (AVDN)	A	A	A				A	A	A
DOR (0-5)	1	1	1				1	1	1
Mucosa	NC	NC	NC				NC	N	NC
TPC	1	2'	2'				2'	2'	2'
FR (mpm)	28	24	24				28	24	28
FC (bpm)	128	120	104				128	124	104
P.A.	-	-	-				-	-	-
Pulso	N	-	N				N	N	N
TR -C	37,5	37,7	38,1				38,5	38,4	38,3
Glicemia	-	-	-				-	-	-
Hematócrito	-	-	-				-	-	-
Alimento	Jejum/seca	seca	seca	seca		seca	seca		seca
Água	Jejum	++	+	++		+++	+	++	+
Vômitos	N	N	N	-		N	N	N	N
Fezes	N	+	N	N	+	N	+	+	N
Urina	N	++	N	+++	+	N	+	+	++

Atitude: A (Alerta) V (Responsivo Verbalmente) D (Responsivo a dor) N (Não responsivo)
Mucosas: P (Pálida) NC (Normocorada) CON (Congesta) IC (Ictérica) CIA (Cianótica)
Pulso: F (Fraco) N (Normal)
Vômito: B (Biliar) E (Espumoso) R (Regurgitação) A (Alimentar) H (Hematêmese)
Fezes: D (Diarreia) P (Pastosas) ME (Melena) MU (Presença de muco) H (Hematoquezia)
Urina: B (Bilirrubinúria) H (Hematuria) D (Disúria)

Quantidade: (+/ ++/ +++/ ++++)
J: Jejum
H: Hidratado

Tabela de percentual de desidratação		
Severidade	Percentual	Sinais Clínicos
Muito suave	< 5%	Não detectável. Histórico de menor ingestão de água, urina concentrada.
Suave	5 a 6%	Perda sutil da elasticidade cutânea, leve enoftalmia. Histórico de episódios esporádicos de distúrbios.
Moderada	6 a 8%	Inelasticidade da pele, mucosas com aparência pegajosa e levemente ressecadas, aumento do TPC (>3s), enoftalmia e oligúria. Histórico de inapetência, vômitos e diarreias.
Severa	10 a 12%	Inelasticidade da pele, superfícies oculares secas, mucosas levemente cianóticas, tremores musculares involuntários, enoftalmia severa, aumento do TPC e anúria. Histórico de distúrbios gastroentéricos severos (vômitos, diarreia e anorexia)
Choque	12 a 15%	Estupor, taquicardia e pulso fraco, além dos demais sinais supracitados. Histórico semelhante aos demais, porém incluem-se aqui pacientes com hemorragias e queimaduras extensas.

QUADRO CLÍNICO
(Preenchimento obrigatório)



Data: <u>22/03/19</u>			
Período	Manhã	Tarde	Noite
Contato com o tutor	N	NÃO	N
Exames a serem realizados	Realizado RX cervical controle	NÃO	N
Previsão de alta	Aguarda laudo após chegar o laudo	NÃO	N
Informações relevantes	Realizado estuque torça. Usa neoprene bem. Comeu bem.	Paciente com melhorias significativas, come/toma água muito bem faz escó e xixi o dia todo.	Paciente estável, comeu e bebeu água, alho. Urinou, mas não defecou.

Data: <u>23/03/19</u>			
Período	Manhã	Tarde	Noite
Contato com o tutor	/	/	/
Exames a serem realizados	/	/	/
Previsão de alta	/	/	/
Informações relevantes	Estável sem perdas sem dor. Passou.	estável, ficou na creche	estável

Data: <u>24/03/2019</u>			
Período	Manhã	Tarde	Noite
Contato com o tutor	/	/	/
Exames a serem realizados	/	/	/
Previsão de alta	/	/	/
Informações relevantes	Estável sem perdas, passou, urinou e defecou.	Estável, passou a tarde na creche, urinou. Se alimenta bem.	Estável, urinou, bebeu água, urinou.

Data de entrada: 16 / 03 / 19

10R



Data de saída: ___ / ___ / ___



PRONTUÁRIO INTERNAMENTO

Paciente: Onix Idade: Adulto Espécie: Cão Raça: SRD Peso: 6 kg

Proprietário: Eng Vera Bicho Contato: ()

Lista De Alterações: taquicardias autôneas, hipotensão, hipertensão, hipoglicemia, dor.

Suspeita Diagnóstica: ataque de cão, hipovolemia, anemia Cirurgia: _____

Medicações	Dose	Volume/Via	Freq./Dias	16/03/19			17/03/19			18/03/19		
				M	T	N	M	T	N	M	T	N
1. Trussulmarc	0,05ml/kg	0,30ml/IV	BID/7d	10h30	-	23h	-	11h	23h	-	11h	23h
2. Metus	15	18ml/IV	BID/7d	-	15h	-	3h	15h	-	3h	15h	
* 3. Tramadol	4	0,48ml/IV	TID/3d	10h30	-	19h	3h	11h	19h	3h	11h	19h
4. Oxipirona	25	0,3ml/IV	TID/5d	10h30	-	19h	3h	11h	19h	3h	11h	19h
5. Maracrom 0,25	0,20	0,6ml/IV	D.U.	10h30	-	-	suspensa			-	-	-
6. Morfina	0,3	0,2ml/IM	D.U.	10h	-	-	suspensa			-	-	-
7. Maracrom 0,25	0,1	0,3ml/IV	SID/3d	-	-	-	-	11h	-	-	11h	-
8. Clonitico cervical	1mg/kg	1,0ml/IV	BID/ANR	10h30	-	23h	-	11h	19h	-	11h	23h
9. Dexa metaxona 0,5	0,75ml/IV	D.U.	Dipnosa	19h	-	-	-	-	-	9h	-	-
10.				nao filta T								
Horários das medicações:				03/07	11/15	19/23	03/07	11/15	19/23	03/07	11/15	19/23

0,1mg/kg
multidose

* N TEM

Acesso venoso										
Data:	16 / 03 / 19			___ / ___ / ___			___ / ___ / ___			
Período	M	T	N	M	T	N	M	T	N	
Cateter	22G									
Membro	2									MTD: 1, MTE: 2
Responsável	Dma									MPD: 3, MPE: 4
Registrar apenas quando trocar o acesso venoso. Trocar sempre a cada 72 horas.										

D.U. = 1 dose única
ANR = até novas recomendações

Fluidoterapia									
Soro/ml	Equipo	M	R	P	Volume/24 hrs	ml/hr	Gotas/seg	Data de início	Un
1. NaCl 500 ml	macro	50	70	-	660ml	27	4/10	16/03/19	1
2. NaCl 500 ml	"	"	"	"	"	"	1/10	"	1
3.									
4.									
Cálculo para cães:					Cálculo para gatos:				
M: Manutenção (Muito Jovem: 60 / Jovem: 50 / Adulto: 40)					Volume em 24 horas: 22 a 33 ml/kg (de acordo com a necessidade)				
R: Reposição (% desidratação X 10)									
P: Perdas (Vômito: 40 / Diarreia: 50 / Vômito e Diarreia: 60)									
(M+R+P) X Peso = Volume em 24 horas									
Macro: 1 ml = 20 gotas / Micro: 1ml = 60 gotas									

5% 5%



PRONTUÁRIO INTERNAMENTO

Exame físico	16 / 03 / 19			17 / 03 / 19			18 / 03 / 19		
Período	Manhã	Tarde	Noite	Manhã	Tarde	Noite	Manhã	Tarde	Noite
Desidratação (%)	7+		6	6	5	6	5	5+	5+
Atitude (AVDN)	N D V		V	V	D	D	D	D	0 V
DOR (0-5)	3 2		2 2	2 2	3 4	4	3	4	3/4 3
Mucosa	P		NC	NC	NC	NC	NC	NC	NC NC
TPC	>3 2		2 2	2 2	1 1	1 1	1 1	<2	2 2
FR (mpm)	28		20	20	12 prof	12 prof	12 prof		24 20
FC (bpm)	136		200	180	156	140	112	160	128 120
P.A.	-		-	-	-	-	-	-	- -
Pulso	F N		N	N	F	N	N	-	N N
TR °C	36.4 37		36.4	37.7	36.5	38.5	37.3	37.5	37.5 37.0
Glicemia	30 232		-	-	-	-	-	-	- -
Hematócrito	-		-	-	-	-	-	-	- -
Alimento	inotaco		N	N	S paste	S ^{paste}	paste	paste	paste
Água	-		N	N	N	N	N	+	+ no sangue (20 ml) + 10 ml
Vômitos	-		N	N	N	N	N	N	N N
Fezes	-		N	N	N	N	N	N	N N
Urina	-		N	5+	++	++	+	++	N ++

Atitude: A (Alerta) V (Responsivo Verbalmente) D (Responsivo a dor) N (Não responsivo)
Mucosas: P (Pálida) NC (Normocorada) CON (Congesta) IC (Ictérica) CIA (Cianótica)
Pulso: F (Fraco) N (Normal)
Vômito: B (Bililar) E (Espumoso) R (Regurgitação) A (Alimentar) H (Hematêmico)
Fezes: D (Diarreia) P (Pastosas) ME (Melena) MU (Presença de muco) H (Hematoquezia)
Urina: B (Bilirrubinúria) H (Hematuria) D (Disúria)

Quantidade: (+/++/+++/++++) J: Jejum
 H: Hidratado

Tabela de percentual de desidratação		
Severidade	Percentual	Sinais Clínicos
Muito suave	< 5%	Não detectável. Histórico de menor ingestão de água, urina concentrada.
Suave	5 a 6%	Perda sutil da elasticidade cutânea, leve enoftalmia. Histórico de episódios esporádicos de distúrbios.
Moderada	6 a 8%	Inelasticidade da pele, mucosas com aparência pegajosa e levemente ressecadas, aumento do TPC (>3s), enoftalmia e oligúria. Histórico de inapetência, vômitos e diarreias.
Severa	10 a 12%	Inelasticidade da pele, superfícies oculares secas, mucosas levemente cianóticas, tremores musculares involuntários, enoftalmia severa, aumento do TPC e anúria. Histórico de distúrbios gastroentéricos severos (vômitos, diarreia e anorexia)
Choque	12 a 15%	Estupor, taquicardia e pulso fraco, além dos demais sinais supracitados. Histórico semelhante aos demais, porém incluem-se aqui pacientes com hemorragias e queimaduras extensas.

QUADRO CLÍNICO
(Preenchimento obrigatório)



Data: 16/03/19			
Período	Manhã	Tarde	Noite
Contato com o tutor	no recebimento	sim	não
Exames a serem realizados	Rx: microfraturas coluna cervical	-	-
Previsão de alta	sim	não	não
Informações relevantes	Cheguei em cheque hipotensão, hipoglicemia, hipotermia, hipotensão flacidez em região cervical, compatíveis com moldadura. melhorou após medicações e sero.	paciente estável apático mas respon- sivo a chamadas. semilididade grande no local da lesão	idem tarde não quer comer

Data: 17/03/19			
Período	Manhã	Tarde	Noite
Contato com o tutor	N	N	N
Exames a serem realizados	-	-	-
Previsão de alta	-	-	-
Informações relevantes	comer patê so- zinho, está bem apático.	comer biscoitos, feridas estão des- nando, adiantar curativos.	está com dor, come patê sozinho

Data: 18/03/19			
Período	Manhã	Tarde	Noite
Contato com o tutor	sim		sim
Exames a serem realizados	sim		sim
Previsão de alta	sim		sim
Informações relevantes	Edeema de face grave. otite.		Edeema de face, in- adornado de pele, edema de apêndice, teste água opaco, pericula no siringa. Momentos de incontinência.

vidas por um circo-
dentista, nível de dor.
União constante, in-
adornado de pele, edema de
apêndice, teste água opaco,
pericula no siringa.
Momentos de incontinência.

Data de entrada: 16 / 03 / 19

(10 HORAS)

Data de saída: ___ / ___ / ___



PRONTUÁRIO INTERNAMENTO

Paciente: ONIX Idade: ADULTO Espécie: CAU Raça: SRS Peso: 6 Kg

Proprietário: ONIX VIVA DICHO Contato: ()

Lista De Alterações: LATERALIZAÇÃO CERVICAL, HIBRISSEMIA, HIPOTENSÃO, HIPOGLICEMIA, DOZ,

Suspeita Diagnóstica: ATAQUE DE CÃO, HEMOLEMIA Cirurgia: ANEST

LEVO

} VO
1/2 CR

Medicações	Dose	Volume/Via	Freq./Dias	Data: 15/03/2019			20/03/19			21/03/19		
				M	T	N	M	T	N	M	T	N
1. TRISSULIMAX	0,06ml/kg	0,36ml/IV	Bio/12h	-	15R	-	3h	15R	-	3R	15R	-
2. METRONIDAZOL	15	18ml/IV	Bio/7-0	03h	15R	-	3h	15R	-	3R	15R	-
3. TRAMADOL	4	0,48ml/IV	1h/30	03h	11h	19h	suspensão					
4. DIBIRONA	25	0,3ml/IV	1h/50	03h	11h	19h	3h	11R	19R	3R	11R	19R
5. MAVICAN 0,2 l	0,2	0,6ml/IV	D.V.	-	11h	suspensão						
6. CLOTRIMAZOL	1mg/kg + 100mg	Bio/ANR		-	11R	23R	-	11R	23R	-	11R	23R
7. DEZONORBISOMA	0,5	0,75ml/IV	D.V.	09R	suspensão							
8.												
9.												
10.												
Horários das medicações:				03/07	11/15	19/23	03/07	11/15	19/23	03/07	11/15	19/23

ANR = OK para atendimento

↓ METADONA - 0,1mg/kg (fasto normal) Volume: 0,06ml/IV

Acesso venoso		Data: ___ / ___ / ___								
Período		M	T	N	M	T	N	M	T	N
Cateter										
Membro										
Responsável										
Registrar apenas quando trocar o acesso venoso. Trocar sempre a cada 72 horas.										

MTD: 1, MTE: 2
MPD: 3, MPE: 4

Fluidoterapia		Data: ___ / ___ / ___								
Soro/ml	Equipo	M	R	P	Volume/24 hrs	ml/hr	Gotas/seg	Data de início	Un	
1.										
2.										
3.										
4.										
Cálculo para cães: M: Manutenção (Muito Jovem: 60 / Jovem: 50 / Adulto: 40) R: Reposição (% desidratação X 10) P: Perdas (Vômito: 40 / Diarreia: 50 / Vômito e Diarreia: 60) (M+R+P) X Peso = Volume em 24 horas					Cálculo para gatos: Volume em 24 horas: 22 a 33 ml/kg (de acordo com a necessidade)					
Macro: 1 ml = 20 gotas / Micro: 1ml = 60 gotas										



PRONTUÁRIO INTERNAMENTO

Exame físico	19 / 03 / 19			20 / 03 / 2019			21 / 03 / 19		
Período	Manhã	Tarde	Noite	Manhã	Tarde	Noite	Manhã	Tarde	Noite
Desidratação (%)	5%	5%	H	H	H		H	H	H
Atitude (AVDN)	V	V	V	V	V		A	A	A
DOR (0-5)	3	2	2	2	2		2	1	1
Mucosa	NC	NC	NC	NC	NC		NC	NC	NC
TPC	<2'	2'	2'	2'	<2'		2'	1'	1'
FR (mpm)	28	24	30	32	40		40	24	24
FC (bpm)	120	120	110	100	138		152	128	148
P.A.	-	-	-	-	-		-	-	-
Pulso	-	OK	-	-	-		N	OK	N
TR °C	37,3	38°	38,7	37,9	37,6		38,2	38,1	38,1
Glicemia	-	-	-	-	-		-	-	-
Hematócrito	-	-	-	-	-		-	-	-
Alimento	++	patê	Patê	P+RS	usca		patê	usca	-
Água	+	-	S	S	+		++	usum	+
Vômitos	N	-	N	N	-	N	N	-	-
Fezes	N	+	N	N	+	N	N	-	-
Urina	++	+	N	S	+	N	+	+	-

Atitude: A (Alerta) V (Responsivo Verbalmente) D (Responsivo a dor) N (Não responsivo)
Mucosas: P (Pálida) NC (Normocorada) CON (Congesta) IC (Ictérica) CIA (Cianótica)
Pulso: F (Fraco) N (Normal)
Vômito: B (Bililar) E (Espumoso) R (Regurgitação) A (Alimentar) H (Hematêmese)
Fezes: D (Diarreia) P (Pastosas) ME (Melena) MU (Presença de muco) H (Hematoquezia)
Urina: B (Bilirrubinúria) H (Hematuria) D (Disúria)

Quantidade: (+/++/+++/++++) J: Jejum
 H: Hidratado

Tabela de percentual de desidratação		
Severidade	Percentual	Sinais Clínicos
Muito suave	< 5%	Não detectável. Histórico de menor ingestão de água, urina concentrada.
Suave	5 a 6%	Perda sutil da elasticidade cutânea, leve enoftalmia. Histórico de episódios esporádicos de distúrbios.
Moderada	6 a 8%	Inelasticidade da pele, mucosas com aparência pegajosa e levemente ressecadas, aumento do TPC (>3s), enoftalmia e oligúria. Histórico de inapetência, vômitos e diarreias.
Severa	10 a 12%	Inelasticidade da pele, superfícies oculares secas, mucosas levemente cianóticas, tremores musculares involuntários, enoftalmia severa, aumento do TPC e anúria. Histórico de distúrbios gastroentéricos severos (vômitos, diarreia e anorexia)
Choque	12 a 15%	Estupor, taquicardia e pulso fraco, além dos demais sinais supracitados. Histórico semelhante aos demais, porém incluem-se aqui pacientes com hemorragias e queimaduras extensas.

QUADRO CLÍNICO
(Preenchimento obrigatório)



Data: 13 / 03 / 19

Período	Manhã	Tarde	Noite
Contato com o tutor	NAO	em	NAO
Exames a serem realizados	NAO	em	NAO
Previsão de alta	NAO	em	NAO
Informações relevantes	Retirou o paciente da quilo para fazer xixi, delu odo de urina. ultimo feccial, mesmo estavel	Urinou e defecou na passeio. Continua ataxico. Comeu com apetite.	Paciente passou a andar bem, sem vomito e nem diarreia; continua ataxico, mas se põe quando chamamos, não defecou e não urinou no plantão, comendo pasta com leite e também usou seca para aquecendo e sem

Data: 20 / 03 / 19

Período	Manhã	Tarde	Noite
Contato com o tutor	/	NAO	não
Exames a serem realizados	/	NAO	não
Previsão de alta	/	NAO	não
Informações relevantes	Comeu nação seca com apetite. Sem perdas. Feccial seco	Sem ultimo feccial unimal com delucao da ura, urina xixis seco.	animal estavel caminha sozinho com alguma dificuldade de equilibrio

passou / dtárico looseo medicacao para VO.

Data: 21 / 03 / 19

Período	Manhã	Tarde	Noite
Contato com o tutor	/	/	—
Exames a serem realizados	/	/	—
Previsão de alta	/	Amanha.	—
Informações relevantes	Passou ativo. Sem del. Sem perdas. Feccial seco.	Ativo - Comeu com apetite e tomou agua.	estavel. Em jejum p/ procedimentos

Sem vacasse vemens.

Rx sedado e orquiectomia amanha.

Data de entrada: 16 / 03 / 2019

Data de saída: ___ / ___ / ___

1oh



PRONTUÁRIO INTERNAMENTO

Paciente: Onix Idade: ADULTO Espécie: CAN Raça: Sals Peso: 6 Kg

Proprietário: ONG VILA BOM Contato: ()

Lista De Alterações: ATAVIA, TREMORES, HEAD TILT

Suspeita Diagnóstica: TRAUMA LE E MEXAL Cirurgia: _____

Medicações	Dose	Volume/Via	Freq./Dias	Data: <u>25/03/2019</u>			Data: <u>26/03/19</u>			Data: <u>27/03/19</u>		
				M	T	N	M	T	N	M	T	N
1. <u>GRACOLIDE 600</u>	<u>12P/10h</u>	<u>12CP/10</u>	<u>30/150</u>	<u>03h</u>	<u>15h</u>	—	<u>03h15h</u>	—	—	<u>3h15h</u>	—	
2. <u>GRATIVO</u>			<u>30</u>	<u>19h</u>	—	—	—	—	<u>19h</u>	<u>7h</u>	—	
3.												
4.												
5.												
6.												
7.												
8.												
9.												
10.												
Horários das medicações:				<u>03/07</u>	<u>11/15</u>	<u>19/23</u>	<u>03/07</u>	<u>11/15</u>	<u>19/23</u>	<u>03/07</u>	<u>11/15</u>	<u>19/23</u>

Acesso venoso	<u>SEM ACESSO</u>									
Data:	___/___/___	___/___/___	___/___/___							
Período	M	T	N	M	T	N	M	T	N	
Cateter										
Membro										MTD: 1, MTE: 2
Responsável										MPD: 3, MPE: 4
Registrar apenas quando trocar o acesso venoso. Trocar sempre a cada 72 horas.										

Fluidoterapia									
Soro/ml	Equipo	M	R	P	Volume/24 hrs	ml/hr	Gotas/seg	Data de início	Un
1.									
2.									
3.									
4.									
Cálculo para cães: M: Manutenção (Muito Jovem: 60 / Jovem: 50 / Adulto: 40) R: Reposição (% desidratação X 10) P: Perdas (Vômito: 40 / Diarreia: 50 / Vômito e Diarreia: 60) (M+R+P) X Peso = Volume em 24 horas					Cálculo para gatos: Volume em 24 horas: 22 a 33 ml/kg (de acordo com a necessidade)				
Macro: 1 ml = 20 gotas / Micro: 1ml = 60 gotas									



PRONTUÁRIO INTERNAMENTO

Exame físico	25 / 03 / 19			26 / 03 / 19			27 / 03 / 19		
Data:	Manhã	Tarde	Noite	Manhã	Tarde	Noite	Manhã	Tarde	Noite
Desidratação (%)		H	NH	NH			NH	H	
Atitude (AVDN)		A	A	A			A	A	
DOR (0-5)		1	0	0			0	0	
Mucosa		NC	NC	NC			NC	NC	
TPC		<2'	1	1			2	<2'	
FR (mpm)		28	28	28			24	28	
FC (bpm)		120	128	128			132	120	
P.A.		-	-	-			-	-	
Pulso		-	OK	OK			N	-	
TR °C		36,7	38	38			38,2	38,3	
Glicemia		-	-	-			-	-	
Hematócrito		-	-	-			-	-	
Alimento		++	-	-			NCA	0,5000	
Água		+	200	200			++	+	
Vômitos		N	-	-			N	N	
Fezes	+	+	+	+			N	+	
Urina	+	++	+	+			N	++	

Atitude: A (Alerta) V (Responsivo Verbalmente) D (Responsivo a dor) N (Não responsivo)
Mucosas: P (Pálida) NC (Normocorada) CON (Congesta) IC (Ictérica) CIA (Cianótica)
Pulso: F (Fraco) N (Normal)
Vômito: B (Bililar) E (Espumoso) R (Regurgitação) A (Alimentar) H (Hematêmese)
Fezes: D (Diarreia) P (Pastosas) ME (Melena) MU (Presença de muco) H (Hematoquezia)
Urina: B (Bilirrubinúria) H (Hematúria) D (Disúria)

Quantidade: (+/ ++/ +++/ ++++)
 J: Jejum
 H: Hidratado

Tabela de percentual de desidratação		
Severidade	Percentual	Sinais Clínicos
Muito suave	< 5%	Não detectável. Histórico de menor ingestão de água, urina concentrada.
Suave	5 a 6%	Perda sutil da elasticidade cutânea, leve enoftalmia. Histórico de episódios esporádicos de distúrbios.
Moderada	6 a 8%	Inelasticidade da pele, mucosas com aparência pegajosa e levemente ressecadas, aumento do TPC (>3s), enoftalmia e oligúria. Histórico de inapetência, vômitos e diarreias.
Severa	10 a 12%	Inelasticidade da pele, superfícies oculares secas, mucosas levemente cianóticas, tremores musculares involuntários, enoftalmia severa, aumento do TPC e anúria. Histórico de distúrbios gastroentéricos severos (vômitos, diarreia e anorexia)
Choque	12 a 15%	Estupor, taquicardia e pulso fraco, além dos demais sinais supracitados. Histórico semelhante aos demais, porém incluem-se aqui pacientes com hemorragias e queimaduras extensas.

QUADRO CLÍNICO
(Preenchimento obrigatório)



Data: 25 / 03 / 19

Período	Manhã	Tarde	Noite
Contato com o tutor	/	NÃO	-
Exames a serem realizados		NÃO	-
Previsão de alta		NÃO	-
Informações relevantes		Estável. Passou o dia na creche.	Passou dia na creche, vacinação neurológica mais exames

Data: 26 / 03 / 19

Período	Manhã	Tarde	Noite
Contato com o tutor	NÃO	sim	não
Exames a serem realizados	NÃO	sim	não
Previsão de alta	NÃO	sim	não
Informações relevantes	Animal ativo, os alimentos bem, vacinação da vacinação	ativo. sem dor. sem perdas.	Paciente estável e ativo.

Data: 27 / 03 / 19

Período	Manhã	Tarde	Noite
Contato com o tutor	/	NÃO	
Exames a serem realizados		NÃO	
Previsão de alta		talvez amanhã	
Informações relevantes	Estável. ativo.	Animal bem ativo, passou o dia na creche	

Data de entrada: 16 / 03 / 19



Data de saída 30 / 03 / 19

11h30



PRONTUÁRIO INTERNAMENTO

Paciente: Onix Idade: NI Espécie: can Raça: SRD Peso: 6 Kg

Proprietário: ONG V B Contato: ()

Lista De Alterações: Atoxia, frumbeo,

Suspeita Diagnóstica: Trauma de medula Cirurgia: _____

Medicações	Dose	Volume/Via	Freq./Dias	Data: 28/03/19			29/03/19			30/03/19		
				M	T	N	M	T	N	M	T	N
1. <u>Glucosídeo</u>	<u>1cp/10kg</u>	<u>2cp/10</u>	<u>bid/3d</u>	<u>03</u>	<u>-</u>	<u>19</u>	<u>07</u>	<u>-</u>	<u>19</u>	<u>07</u>	<u>-</u>	<u>-</u>
2. <u>Carotiva</u>			<u>bid/10d</u>	<u>7</u>	<u>-</u>	<u>19</u>	<u>07</u>	<u>-</u>	<u>19</u>	<u>Suspensão</u>		
3.												
4.												
5.												
6.												
7.												
8.												
9.												
10.												
Horários das medicações:				03/07	11/15	19/23	03/07	11/15	19/23	03/07	11/15	19/23

Suspensão

Acesso venoso										
Data:	___/___/___			___/___/___			___/___/___			MTD: 1, MTE: 2 MPD: 3, MPE: 4
Período	M	T	N	M	T	N	M	T	N	
Cateter										
Membro										
Responsável										
Registrar apenas quando trocar o acesso venoso. Trocar sempre a cada 72 horas.										

Fluidoterapia									
Soro/ml	Equipo	M	R	P	Volume/24 hrs	ml/hr	Gotas/seg	Data de início	Un
1.									
2.									
3.									
4.									
Cálculo para cães: M: Manutenção (Muito Jovem: 60 / Jovem: 50 / Adulto: 40) R: Reposição (% desidratação X 10) P: Perdas (Vômito: 40 / Diarreia: 50 / Vômito e Diarreia: 60) (M+R+P) X Peso = Volume em 24 horas Macro: 1 ml = 20 gotas / Micro: 1ml = 60 gotas					Cálculo para gatos: Volume em 24 horas: 22 a 33 ml/kg (de acordo com a necessidade)				



PRONTUÁRIO INTERNAMENTO

Exame físico	28 / 03 / 19			29 / 03 / 19			30 / 03 / 19		
Data:	Manhã	Tarde	Noite	Manhã	Tarde	Noite	Manhã	Tarde	Noite
Desidratação (%)		H			NH				
Atitude (AVDN)		A			A				
DOR (0-5)		0			0				
Mucosa		NC			NC				
TPC		<2			1				
FR (mpm)		36			28				
FC (bpm)		140			128				
P.A.		-			-				
Pulso		-			N				
TR °C		37,9			38,2				
Glicemia		-			-				
Hematócrito		-			-				
Alimento		++	seca	seca	seca		++		
Água		++			sim		++		
Vômitos		N					N		
Fezes		+			+		++		
Urina		++	+	+	+	+	++		

Atitude: A (Alerta) V (Responsivo Verbalmente) D (Responsivo a dor) N (Não responsivo) **Quantidade:** (+/ ++/ +++/ ++++) J: Jejum
Mucosas: P (Pálida) NC (Normocorada) CON (Congesta) IC (Ictérica) CIA (Cianótica) H: Hidratado
Pulso: F (Fraco) N (Normal)
Vômito: B (Bililar) E (Espumoso) R (Regurgitação) A (Alimentar) H (Hematêmese)
Fezes: D (Diarreia) P (Pastosas) ME (Melena) MU (Presença de muco) H (Hematoquezia)
Urina: B (Bilirrubinúria) H (Hematúria) D (Disúria)

Tabela de percentual de desidratação		
Severidade	Percentual	Sinais Clínicos
Muito suave	< 5%	Não detectável. Histórico de menor ingestão de água, urina concentrada.
Suave	5 a 6%	Perda sutil da elasticidade cutânea, leve enoftalmia. Histórico de episódios esporádicos de distúrbios.
Moderada	6 a 8%	Inelasticidade da pele, mucosas com aparência pegajosa e levemente ressecadas, aumento do TPC (>3s), enoftalmia e oligúria. Histórico de inapetência, vômitos e diarreias.
Severa	10 a 12%	Inelasticidade da pele, superfícies oculares secas, mucosas levemente cianóticas, tremores musculares involuntários, enoftalmia severa, aumento do TPC e anúria. Histórico de distúrbios gastroentéricos severos (vômitos, diarreia e anorexia)
Choque	12 a 15%	Estupor, taquicardia e pulso fraco, além dos demais sinais supracitados. Histórico semelhante aos demais, porém incluem-se aqui pacientes com hemorragias e queimaduras extensas.

QUADRO CLÍNICO
(Preenchimento obrigatório)



Data: <u>28 / 03 / 19</u>			
Período	Manhã	Tarde	Noite
Contato com o tutor	/	/	/
Exames a serem realizados	/	/	/
Previsão de alta	AMANHÃ	amanhã	amanhã
Informações relevantes	Estável, sem feridas	sem alterações	estável, foi retirada a faixa

Data: <u>29 / 03 / 19</u>			
Período	Manhã	Tarde	Noite
Contato com o tutor	/		/
Exames a serem realizados	/		/
Previsão de alta	hoje	Alta radiada	/
Informações relevantes	estável, a faixa, feridas não drenaram	Estável. Presença OK. Comeu bem. Passou o dia na creche.	estável

Data: <u>30 / 03 / 19</u>			
Período	Manhã	Tarde	Noite
Contato com o tutor	sm		/
Exames a serem realizados	sm		/
Previsão de alta	Recebeu alta 14h30		/
Informações relevantes	ótimo estado geral. Comeu bem		/

*** NÃO TEM VALOR FISCAL ***



CLINICA VETERINARIA LA PET

VENDA N° 69020786

Data da emissão: 06/05/2019 15:02:44

CHICA

CLIENTE: 432986 - ONG VIVA BICHO
CPF/CNPJ: 06156.776/0001-81
ENDEREÇO Rua José Honorato da Silva,100 - - Nova Esperança
CEP: 88336-070 - Balneário Camboriú/SC
TELEFONE: (47) 33263-1020
OBSERVAÇÃO:
VENDEDOR: CINTIA

Item	Prod.	Quant.	Desc.	Preço Lqd.	Preço Total
1	VIVA BICHO RAIO X PEQUENO PORTE	1	0%	60,00	60,00
Total nota: R\$ 60,00					
Total nota com desconto: R\$ 60,00					

Clinica Veterinaria La Pet

*** NÃO TEM VALOR FISCAL ***



Rei da Vila
CLÍNICA VET

Receituário Veterinário

Nome do animal

Chica

Espécie

canino, F, SRD

Proprietário

D. rua (

Fone

Requisição para raio-x

Solicito radiografia de articulação corpo / metacarpo MDE para avaliar fratura, avaliando inclusive corpo e metacarpo. (Ruptura de cápsula articular e de ligamentos)

Obs: Solicito exame para cirurgia de fratura MDE!!

Liciane V. Lemos
Liciane V. Lemos
Médica Veterinária
CRMV/SC 03641

Balneário Camboriu 6/3/19

Rua Dom Henrique, 76 - Vila Real
Balneário Camboriu - SC (47) 3246-5066 / 99173-5931
reidavilavet@gmail.com



Resumo de Internação



Chica (1342902)

CANINA, , SRD, 3 anos 2 meses 26 dias , 6.7 Kg

Proprietário: **ONG VIVA BICHO(432986)**

Não Urgente

BOX 4

Alta prevista 16/03/2019

Veterinário: **Larissa Gomes**

Queixa:

Animal encaminhado com escoriações e suspeita de fratura

Diagnóstico:

Ruptura de ligamentos(?)

Prognóstico:

reservado

Histórico

08/03/2019 19:29 - Alta Médica

Registrado por Larissa Gomes da Luz às 19:29 dia 08/03/2019

Animal foi para lar temporário com medicações

07/03/2019 16:44 - Prescrição Médica

Registrado por Ana Paula Huida FranÃ§a às 16:44 dia 07/03/2019

DIPIRONA, 0,3 ml, via Subcutânea, a cada 8 hora(s), por 3dia(s), iniciando em 07/03/2019 às 15:00

07/03/2019 16:43 - Prescrição Médica

Registrado por Ana Paula Huida FranÃ§a às 16:43 dia 07/03/2019

TRAMADOL, 0,67 ml, via Subcutânea, a cada 8 hora(s), por 3dia(s), iniciando em 07/03/2019 às 15:00

07/03/2019 16:42 - Exclusão de prescrição médica: TRAMADOL

Registrado por Ana Paula Huida FranÃ§a às 16:42 dia 07/03/2019

TRAMADOL, 0,5 ml, via Subcutânea, a cada 12 hora(s), por 5dia(s), iniciando em 06/03/2019 às 19:00

07/03/2019 16:42 - Exclusão de prescrição médica: Dipirona

Registrado por Ana Paula Huida FranÃ§a às 16:42 dia 07/03/2019

Dipirona, 0,3 ml, via Subcutânea, a cada 12 hora(s), por 3dia(s), iniciando em 06/03/2019 às 19:00

06/03/2019 20:09 - Prescrição Médica

Registrado por Larissa Gomes da Luz às 20:09 dia 06/03/2019

MAXICAN 0,2%, 0,1 ml, via Subcutânea, a cada 24 hora(s), por 4dia(s), iniciando em 06/03/2019 às 19:00

06/03/2019 20:05 - Prescrição Médica

Registrado por Larissa Gomes da Luz às 20:05 dia 06/03/2019

Dipirona, 0,3 ml, via Subcutânea, a cada 12 hora(s), por 3dia(s), iniciando em 06/03/2019 às 19:00

**06/03/2019 20:02 - Prescrição Médica**

Registrado por Larissa Gomes da Luz às 20:02 dia 06/03/2019

CLAVACILIN, 0,34 ml, via Subcutânea, a cada 12 hora(s), por 7 dia(s), iniciando em 06/03/2019 às 19:00

06/03/2019 20:01 - Prescrição Médica

Registrado por Larissa Gomes da Luz às 20:01 dia 06/03/2019

TRAMADOL, 0,5 ml, via Subcutânea, a cada 12 hora(s), por 5 dia(s), iniciando em 06/03/2019 às 19:00

06/03/2019 19:50 - Admissão em Internação

Registrado por Larissa Gomes da Luz às 19:50 dia 06/03/2019

Situação: **Internado**

Box: **BOX 4**

Risco: **Não Urgente**

Alta prevista: **16/03/2019**

Quixia: **Animal encaminhado com escoriações e suspeita de fratura**

Data de entrada: 06 / 03 / 19

Data de saída: ___ / ___ / ___



PRONTUÁRIO INTERNAMENTO

Paciente: Chica Idade: 3A[±] Espécie: C Raça: SRD Peso: 6,7 Kg

Proprietário: Uma Bicho Contato: ()

Lista De Alterações: Animal encaminhado com exocitoses e suspeita de fratura

Suspeita Diagnóstica: _____ Cirurgia: _____

Medicações	Dose	Volume/Via	Freq./Dias	Data: 06/03/19			07/06/19			08/06/19		
				M	T	N	M	T	N	M	T	N
1. Mexican 0,2g	0,1 mg/kg	0,33 ml / SC	SID / 4 d	—	—	19:00	—	—	19h	—	—	19h
2. Dipirona	25 mg/kg	0,3 ml / SC	BID / 3 d	—	—	19:00	07:00	SUSPENDIDO		—	—	—
3. Clavacilin	0,05 ml/kg	0,34 ml / SC	BID / 7 d	—	—	19:00	07:00	—	19h	7h	—	19h
4. Tramadol	4 mg/kg	0,5 ml / SC	BID / 5 d	—	—	19:00	07:00	SUSPENDIDO		—	—	—
5. Cupirovona	25	0,3 ml / SC	TID / 3 d	—	—	—	15h	23h	7h	15h	23h	7h
6. Tramadol	5	0,67 ml / SC	TID / 5 d	—	—	—	15h	23h	7h	15h	23h	7h
7. Limpeza dos pontos + pomada			BID / ANR	—	—	—	—	—	19h	7h	—	19h
8.												
9.												
10.												
Horários das medicações:				03/07	11/15	19/23	03/07	11/15	19/23	03/07	11/15	19/23

* ANR: até novas recomendações. Depende 07:00 não feito por causa T°

Acesso venoso									
Data: ___ / ___ / ___									
Período	M	T	N	M	T	N	M	T	N
Cateter									
Membro									
Responsável									
								MTD: 1, MTE: 2	
								MPD: 3, MPE: 4	
Registrar apenas quando trocar o acesso venoso. Trocar sempre a cada 72 horas.									

Fluidoterapia									
Soro/ml	Equipo	M	R	P	Volume/24 hrs	ml/hr	Gotas/seg	Data de início	Un
1.									
2.									
3.									
4.									
Cálculo para cães: M: Manutenção (Muito Jovem: 60 / Jovem: 50 / Adulto: 40) R: Reposição (% desidratação X 10) P: Perdas (Vômito: 40 / Diarreia: 50 / Vômito e Diarreia: 60) (M+R+P) X Peso = Volume em 24 horas Macro: 1 ml = 20 gotas / Micro: 1ml = 60 gotas					Cálculo para gatos: Volume em 24 horas: 22 a 33 ml/kg (de acordo com a necessidade)				



PRONTUÁRIO INTERNAMENTO

Exame físico									
Data:	07 / 03 / 19			08 / 03 / 19			___ / ___ / ___		
Período	Manhã	Tarde	Noite	Manhã	Tarde	Noite	Manhã	Tarde	Noite
Desidratação (%)	5			5'					
Atitude (AVDN)	A			A					
DOR (0-5)	2			2					
Mucosa	NC			NC					
TPC	2s			1'					
FR (mpm)	20			24					
FC (bpm)	120			128					
P.A.	-			-					
Pulso	OK								
TR °C	37,1			37,9					
Glicemia	-								
Hematócrito	-								
Alimento	J	Rotina	Jejum	Húmido					
Água	J			J					
Vômitos	N			N					
Fezes	N			N					
Urina	++			N					

Atitude: A (Alerta) V (Responsivo Verbalmente) D (Responsivo a dor) N (Não responsivo) **Quantidade:** (+/ ++/ +++/ ++++) J: Jejum
Mucosas: P (Pálida) NC (Normocorada) CON (Congesta) IC (Ictérica) CIA (Cianótica) H: Hidratado
Pulso: F (Fraco) N (Normal)
Vômito: B (Biliar) E (Espumoso) R (Regurgitação) A (Alimentar) H (Hematêmico)
Fezes: D (Diarreia) P (Pastosas) ME (Melena) MU (Presença de muco) H (Hematoquezia)
Urina: B (Bilirrubinúria) H (Hematuria) D (Disúria)

Tabela de percentual de desidratação		
Severidade	Percentual	Sinais Clínicos
Muito suave	< 5%	Não detectável. Histórico de menor ingestão de água, urina concentrada.
Suave	5 a 6%	Perda sutil da elasticidade cutânea, leve enoftalmia. Histórico de episódios esporádicos de distúrbios.
Moderada	6 a 8%	Inelasticidade da pele, mucosas com aparência pegajosa e levemente ressecadas, aumento do TPC (>3s), enoftalmia e oligúria. Histórico de inapetência, vômitos e diarreias.
Severa	10 a 12%	Inelasticidade da pele, superfícies oculares secas, mucosas levemente cianóticas, tremores musculares involuntários, enoftalmia severa, aumento do TPC e anúria. Histórico de distúrbios gastroentéricos severos (vômitos, diarreia e anorexia)
Choque	12 a 15%	Estupor, taquicardia e pulso fraco, além dos demais sinais supracitados. Histórico semelhante aos demais, porém incluem-se aqui pacientes com hemorragias e queimaduras extensas.

QUADRO CLÍNICO
(Preenchimento obrigatório)



Data: <u>06 / 03 / 19</u>			
Período	Manhã	Tarde	Noite
Contato com o tutor		sim	sim
Exames a serem realizados		Raios x	sim
Previsão de alta		N	sim
Informações relevantes		Raios x não revelou fratura como era suspeita. Exames realizados	Paciente passou a não se leir, mantido e yun para castração amanhã cedo.

~~Exames realizados~~

Data: <u>07 / 03 / 19</u>			
Período	Manhã	Tarde	Noite
Contato com o tutor		unes	
Exames a serem realizados		nao	
Previsão de alta			
Informações relevantes		Estável. Mapa mTE. Pontos em bom estado. Castra amanhã.	

Data: <u>08 / 03 / 19</u>			
Período	Manhã	Tarde	Noite
Contato com o tutor	si		
Exames a serem realizados	si		
Previsão de alta	si		
Informações relevantes	estável. da no MTE. castrada, sem intercorrências.		

*** NAO TEM VALOR FISCAL ***

CLINICA VETERINARIA LA PET



VENDA N° 44958709

Data da emissão: 07/03/2019 13:16:39

Sulicet

CLIENTE: 432986 - ONG VIVA BICHO

CPF/CNPJ: 06156.776/0001-81

ENDEREÇO Rua José Honorato da Silva,100 - - Nova Esperança

CEP: 88336-070 - Balneário Camboriú/SC

TELEFONE: (47) 33263-1020

OBSERVAÇÃO:

VENDEDOR: CINTIA

Item	Prod.	Quant.	Desc.	Preço Lqd.	Preço Total
1	VIVA BICHO ULTRASSON	1	0%	180,00	180,00
Total nota: R\$ 180,00					
Total nota com desconto: R\$ 180,00					

Clínica Veterinária La Pet

*** NÃO TEM VALOR FISCAL ***



*** NÃO TEM VALOR FISCAL ***



CLINICA VETERINARIA LA PET

VENDA N° 92711346

Data da emissão: 11/04/2019 12:13:53

LEONI

CLIENTE: 432986 - ONG VIVA BICHO

CPF/CNPJ: 06156.776/0001-81

ENDEREÇO Rua José Honorato da Silva,100 - - Nova Esperança

CEP: 88336-070 - Balneário Camboriú/SC

TELEFONE: (47) 33263-1020

OBSERVAÇÃO:

VENDEDOR: CINTIA

Item	Prod.	Quant.	Desc.	Preço Lqd.	Preço Total
1	FRATURA VIVA BICHO 1	1	37,5%	500,00	500,00
2	ROYAL CANIN SACHE FELINE KITTEN 85 G	1	0%	6,99	6,99
3	STOMORGYL 2	7	0%	4,70	32,90
4	VIVA BICHO INTERNAMENTO	8	0%	45,00	360,00
Total nota: R\$ 899,89					
Total nota com desconto: R\$ 899,89					

Clinica Veterinaria La Pet





Resumo de Internação



LEONI (1392713)

FELINA, Macho, SRD, Sem idade informada., 3.4 Kg

Proprietário: **ONG VIVA BICHO(432986)**

Urgente

BOX 14

Alta prevista 31/12/1969

Veterinário: **Ana Paula Huida França**

Queixa:

ENCONTRADO NA RUA, POSSIVEL ATROPELAMENTO

Diagnóstico:

EXPOSIÇÃO ÓSSEA DE MANDIBULA, DISJUNCAO DE SINFISE MANDIBULAR

Prognóstico:

RESERVADO

Histórico

08/04/2019 14:26 - ALTA MÉDICA

Registrado por Larissa Gomes da Luz às 14:26 dia 08/04/2019

PACIENTE EM PÓS OPERATÓRIO DE OSTEOSSINTESE DE MANDIBULA. ESTA EM OTIMO ESTADO GERAL, COMENDO COM MUITO APETITE, URINANDO E DEFECANDO NORMALMENTE. FOI EMBORA COM PRESCRIÇÃO.

06/04/2019 12:43 - Exclusão de prescrição médica: LIMPEZA DOS PO

Registrado por Ana Paula Huida França às 12:43 dia 06/04/2019

LIMPEZA DOS PONTOS DA ORQUIECTOMIA, a cada 12 hora(s), por 10dia(s), iniciando em 29/03/2019, às 23:00

04/04/2019 21:52 - Prescrição Médica

Registrado por Ana Paula Huida França às 21:52 dia 04/04/2019

STOMORGYL 2, 1 Comprimido(s), via Oral, a cada 24 hora(s), por 7dia(s), iniciando em 04/04/2019 às 19:00

04/04/2019 21:51 - Exclusão de prescrição médica: TRISSULMAX

Registrado por Ana Paula Huida França às 21:51 dia 04/04/2019

TRISSULMAX, 0,16 ml, via Subcutânea, a cada 12 hora(s), por 7dia(s), iniciando em 28/03/2019 às 19:00

01/04/2019 08:30 - Cancelamento de prescrição médica: TRAMADOL

Registrado por VANIA MARIA MUFFATO SAROLLI às 08:30 dia 01/04/2019

TRAMADOL, 0,1 ml, via Subcutânea, a cada 12 hora(s), por 5dia(s), iniciando em 28/03/2019 às 19:00

01/04/2019 08:30 - Cancelamento de prescrição médica: DIPIRONA

Registrado por VANIA MARIA MUFFATO SAROLLI às 08:30 dia 01/04/2019

DIPIRONA, 0,14 ml, via Subcutânea, a cada 12 hora(s), por 5dia(s), iniciando em 28/03/2019 às 19:00

31/03/2019 19:31 - Cancelamento de prescrição médica: MAXICAN 0,
Registrado por VANIA MARIA MUFFATO SAROLLI às 19:31 dia 31/03/2019

MAXICAN 0,2%, 0,14 ml, via Subcutânea, a cada 24 hora(s), por 5dia(s), iniciando em 28/03/2019 às 19:00



30/03/2019 00:19 - Prescrição Médica

Registrado por VANIA MARIA MUFFATO SAROLLI às 00:19 dia 30/03/2019

LIMPEZA DOS PONTOS DA ORQUIECTOMIA, a cada 12 hora(s), por 10dia(s), iniciando em 29/03/2019, às 23:00

28/03/2019 23:34 - Prescrição Médica

Registrado por Ana Paula Huida FranÃ§a às 23:34 dia 28/03/2019

MAXICAN 0,2%, 0,14 ml, via Subcutânea, a cada 24 hora(s), por 5dia(s), iniciando em 28/03/2019 às 19:00

28/03/2019 23:33 - Prescrição Médica

Registrado por Ana Paula Huida FranÃ§a às 23:33 dia 28/03/2019

DIPIRONA, 0,14 ml, via Subcutânea, a cada 12 hora(s), por 5dia(s), iniciando em 28/03/2019 às 19:00

28/03/2019 23:33 - Prescrição Médica

Registrado por Ana Paula Huida FranÃ§a às 23:33 dia 28/03/2019

TRAMADOL, 0,1 ml, via Subcutânea, a cada 12 hora(s), por 5dia(s), iniciando em 28/03/2019 às 19:00

28/03/2019 23:32 - Prescrição Médica

Registrado por Ana Paula Huida FranÃ§a às 23:32 dia 28/03/2019

TRISSULMAX, 0,16 ml, via Subcutânea, a cada 12 hora(s), por 7dia(s), iniciando em 28/03/2019 às 19:00

28/03/2019 23:31 - Prescrição Médica

Registrado por Ana Paula Huida FranÃ§a às 23:31 dia 28/03/2019

METADONA, 0,1 ml, via Intramuscular, iniciando em 28/03/2019 às 18:00

28/03/2019 23:31 - Admissão em Internação

Registrado por Ana Paula Huida FranÃ§a às 23:31 dia 28/03/2019

Situação: **Internado**

Box: **BOX 14**

Risco: **Urgente**

Alta prevista:

Queixa: **ENCONTROLADO NA RUA, POSSIVEL ATROPELAMENTO**



[Voltar](#)

Dados do Animal

Animal: 1382713 - LEONI Proprietário: ONG VIVA BICHO

Idade: Sem idade informada. Espécie: FELINA

Raça: Peso em 08/04/2019 - 3.4 KG SRD

Anamnese

Queixa Principal:

ANIMAL RESGATADO DE RUA. ENCONTRADO COM MANDIBULA EXPOSTA, PRINCIPALMENTE LADO DIREITO, COM EVIDENTE DISJUNÇÃO DE SINFISE MANDIBULAR. FERIDA COM MAU CHEIRO E DRENANDO SECREÇÃO PIOSANGUINOLENTA. ANIMAL ATIVO, SEM DOR APARENTE. SEM DEMAIS ALTERAÇÕES.

Histórico de Reprodução: NÃO CASTRADO.

Procedimentos Realizados:

Exame Clínico

Temperatura: 37,9

Fotos:
Anexos:

Detalhes

Status: Ativo

Data de Criação: 28/03/2019 23:42:41

Criado por: Ana Paula Húida França

Ficha Geral

- Clientes
- Internamento
- Produtos
- Cadastro de animais
- Caixa
- Venda Cliente
- Saída / Venda
- Agendamento
- Banho/Tosa
- Cancelar Pedido
- NEWS

[Voltar](#)

Dados do Animal

Animal: Proprietário:

Idade: Espécie:

Raça: SRD

Anamnese

Queixa Principal:

17H
PASSOU POR ESTABILIZAÇÃO DE DISJUNÇÃO DE SINFISE MANDIBULAR COM USO DE 3 CERCLAGENS INTRAORAIS Nº 0,6MM, E RECONSTRUÇÃO DE LABIO INFERIOR, ALEM DE ORQUIECTOMIA ELETIVA. SEM INTERCORRENCIAS MANDIBULA ESTAVA COM MAIL QUETRO E DUC ANTES DO OPOCEDIMENTO. REALIZADA LAVAGEM

Procedimentos Realizados:

Exame Clínico

Fotos:

Anexos:

Detalhes

Status:

Data de Criação:

Criado por:



Ficha Geral



Data de entrada: 28 / 03 / 19



Data de saída: ___ / ___ / ___



PRONTUÁRIO INTERNAMENTO

Paciente: Leoni Idade: Adulto Espécie: Fel Raça: SRD Peso: 2,8 Kg

Proprietário: Eng. Carla Bicho Contato: ()

Lista De Alterações: 1001

Suspeita Diagnóstica: Disjunção de sínfise mandibular Cirurgia: est. de mandíbula e orquíec. 29/03

Medicações	Dose	Volume/Via	Freq./Dias	Data: 28/03/19			29/03/19			30/03/19		
				M	T	N	M	T	N	M	T	N
1. Metadona	0,3	0,1ml/im	QSP	-	-	18h	-	-	-	-	-	-
2. Busulfan	0,06ml	0,16ml/sc	B.i.d/7d	-	-	18h	7h	-	19h	7h	-	19h
3. Bromadol	2	0,1ml/sc	B.i.d/3d	-	-	19h	7h	-	19h	7h	-	19h
4. Loperona	25	0,14ml/sc	B.i.d/3d	-	-	19h	7h	-	19h	7h	-	19h
5. Maracoon 02	0,4	0,14ml/sc	S.i.d/3d	-	-	19h	-	-	19h	-	-	19h
6. Limpeza dos pontos da orquíec			B.i.d/ANR	-	-	-	-	-	23h	-	11h	23h
7.												
8.												
9.												
10.												
Horários das medicações:				03/07	11/15	19/23	03/07	11/15	19/23	03/07	11/15	19/23

Acesso venoso										
Data:	29/03/19			___/___/___			___/___/___			
Período	M	T	N	M	T	N	M	T	N	
Cateter		22G								
Membro		↓								MTD: 1, MTE: 2
Responsável		Amor								MPD: 3, MPE: 4
Registrar apenas quando trocar o acesso venoso. Trocar sempre a cada 72 horas.										

Fluidoterapia									
Soro/ml	Equipo	M	R	P	Volume/24 hrs	ml/hr	Gotas/seg	Data de início	Un
1. RL	micro							29/03/19	1
2.									
3.									
4.									
Cálculo para cães: M: Manutenção (Muito Jovem: 60 / Jovem: 50 / Adulto: 40) R: Reposição (% desidratação X 10) P: Perdas (Vômito: 40 / Diarreia: 50 / Vômito e Diarreia: 60) (M+R+P) X Peso = Volume em 24 horas Macro: 1 ml = 20 gotas / Micro: 1ml = 60 gotas					Cálculo para gatos: Volume em 24 horas: 22 a 33 ml/kg (de acordo com a necessidade)				



PRONTUÁRIO INTERNAMENTO

Exame físico	28 / 03 / 19			29 / 03 / 19			30 / 03 / 19		
Data:	Manhã	Tarde	Noite	Manhã	Tarde	Noite	Manhã	Tarde	Noite
Desidratação (%)		6/	6/	5/		5/			H
Atitude (AVDN)		A	A	A		A	A		A
DOR (0-5)		2	2	2		0	0		0
Mucosa		NC	NC	NC		NC			NC
TPC		2	2	1		1			2'
FR (mpm)		24	64	32		64			30
FC (bpm)		-	NON	-		REN			100
P.A.		-	-	-		-	-		-
Pulso		N	N	N		-			-
TR °C		38,7	não deu			38,8			38,2
Glicemia		-	-	-		-			-
Hematócrito		-	-	-		-			-
Alimento		-	não deu	injetado in. ol.		lacte	lacte		lacte
Água			não deu	com sim.		++			lacte
Vômitos		-	N	-		N	N		P
Fezes		-	N	-		N	N		N
Urina		-	N	+	+	N	++		++

Atitude: A (Alerta) V (Responsivo Verbalmente) D (Responsivo a dor) N (Não responsivo)
Mucosas: P (Pálida) NC (Normocorada) CON (Congesta) IC (Ictérica) CIA (Cianótica)
Pulso: F (Fraco) N (Normal)
Vômito: B (Biliar) E (Espumoso) R (Regurgitação) A (Alimentar) H (Hematêmese)
Fezes: D (Diarréia) P (Pastosas) ME (Melena) MU (Presença de muco) H (Hematoquezia)
Urina: B (Bilirrubinúria) H (Hematúria) D (Disúria)

Quantidade: (+/ ++/ +++/ ++++)
J: Jejum
H: Hidratado

Tabela de percentual de desidratação		
Severidade	Percentual	Sinais Clínicos
Muito suave	< 5%	Não detectável. Histórico de menor ingestão de água, urina concentrada.
Suave	5 a 6%	Perda sutil da elasticidade cutânea, leve enoftalmia. Histórico de episódios esporádicos de distúrbios.
Moderada	6 a 8%	Inelasticidade da pele, mucosas com aparência pegajosa e levemente ressecadas, aumento do TPC (>3s), enoftalmia e oligúria. Histórico de inapetência, vômitos e diarreias.
Severa	10 a 12%	Inelasticidade da pele, superfícies oculares secas, mucosas levemente cianóticas, tremores musculares involuntários, enoftalmia severa, aumento do TPC e anúria. Histórico de distúrbios gastroentéricos severos (vômitos, diarreia e anorexia)
Choque	12 a 15%	Estupor, taquicardia e pulso fraco, além dos demais sinais supracitados. Histórico semelhante aos demais, porém incluem-se aqui pacientes com hemorragias e queimaduras extensas.

QUADRO CLÍNICO
(Preenchimento obrigatório)



Data: <u>28 / 03 / 19</u>			
Período	Manhã	Tarde	Noite
Contato com o tutor	/	/	N
Exames a serem realizados	/	RX sedados amanha.	RX sedados
Previsão de alta	/	3 dias	N
Informações relevantes	/	Ativo. Dor leve. Fluido compus e mal cheiro. Erqueic. amanha.	muito ativo, agressivo, difícil de manipular

Data: <u>29 / 03 / 19</u>			
Período	Manhã	Tarde	Noite
Contato com o tutor	/	/	
Exames a serem realizados	/	/	
Previsão de alta	/	/	
Informações relevantes	Homem bastante agitado. Estável. Nmdol.	Passou por esta- bilização de disjun- ções de sínfise mandibu- lar e erqueicomia. Sem intercorrên- cias.	

Data: <u>30 / 03 / 19</u>			
Período	Manhã	Tarde	Noite
Contato com o tutor	/		N
Exames a serem realizados	/		N
Previsão de alta	/		N
Informações relevantes	Muito ativo. Come com muito apetite.		Bomente passava muito bem, estável sem intercorrência! comendo e bebendo normalmente!

Data de entrada: 28 / 03 / 2019

Data de saída: ___ / ___ / ___



PRONTUÁRIO INTERNAMENTO

Paciente: Jocani Idade: Adulto Espécie: Fel Raça: SRD Peso: 2.8 Kg

Proprietário: Umg Nova Licho Contato: ()

Lista De Alterações: Em

Suspeita Diagnóstica: Prófugo de um abscesso mandibular Cirurgia: ext. de mandíbula e orelha (29/03)

Medicações	Dose	Volume/Via	Freq./Dias	Data: 31/03/2019			01/04/2019			02/04/2019		
				M	T	N	M	T	N	M	T	N
1. <u>Furazolidona</u>	<u>0.06 mg/kg</u>	<u>0.16 ml/kg</u>	<u>Bid/40</u>	<u>7h</u>	<u>-</u>	<u>19h</u>	<u>7h</u>	<u>-</u>	<u>19h</u>	<u>7h</u>	<u>-</u>	<u>19h</u>
2. <u>Isomax</u>	<u>2</u>	<u>0.1 ml/kg</u>	<u>Bid/1D</u>	<u>7h</u>	<u>-</u>	<u>19h</u>	<u>-</u>	<u>-</u>	<u>-</u>	<u>-</u>	<u>-</u>	<u>-</u>
3. <u>Limpeza dos pontos da cirurgia e da boca</u>			<u>Bid/ANR</u>	<u>-</u>	<u>11h</u>	<u>23h</u>	<u>-</u>	<u>11h</u>	<u>23h</u>	<u>-</u>	<u>11h</u>	<u>23h</u>
4.												
5.												
6.												
7.												
8.												
9.												
10.												
Horários das medicações:				03/07	11/15	19/23	03/07	11/15	19/23	03/07	11/15	19/23

Acesso venoso										
Data:	<u>29 / 03 / 19</u>			___ / ___ / ___			___ / ___ / ___			MTD: 1, MTE: 2 MPD: 3, MPE: 4
Período	M	T	N	M	T	N	M	T	N	
Cateter		<u>22G</u>								
Membro		<u>J</u>								
Responsável		<u>ANA</u>								
Registrar apenas quando trocar o acesso venoso. Trocar sempre a cada 72 horas.										

Fluidoterapia									
Soro/ml	Equipo	M	R	P	Volume/24 hrs	ml/hr	Gotas/seg	Data de início	Un
1.									
2.									
3.									
4.									
Cálculo para cães: M: Manutenção (Muito Jovem: 60 / Jovem: 50 / Adulto: 40) R: Reposição (% desidratação X 10) P: Perdas (Vômito: 40 / Diarreia: 50 / Vômito e Diarreia: 60) (M+R+P) X Peso = Volume em 24 horas Macro: 1 ml = 20 gotas / Micro: 1ml = 60 gotas					Cálculo para gatos: Volume em 24 horas: 22 a 33 ml/kg (de acordo com a necessidade)				



PRONTUÁRIO INTERNAMENTO

Exame físico									
Data:	31 / 03 / 2019			01 / 04 / 19			02 / 04 / 2019		
Período	Manhã	Tarde	Noite	Manhã	Tarde	Noite	Manhã	Tarde	Noite
Desidratação (%)	H	H	H	H	H		H	NH	NH
Atitude (AVDN)	A	A	A	A	A		A	A	A
DOR (0-5)	0	0	0	0	0		0	0	0
Mucosa	NC	NC	NC	NC	NC		NC	NC	NC
TPC	2 ^s	↑	↑	↑	2 ^s		2 ^s	↑	↑
FR (mpm)	40	28	24	28	28		25	24	24
FC (bpm)	100	RON	RON	—	RON		100	156	—
P.A.	—	—	—	—	—		—	—	—
Pulso	—	—	—	—	—		—	N	—
TR = C	38,2	↑	—	—	2		N	38,2	38,1
Glicemia	—	—	—	—	—		—	—	—
Hematócrito	—	—	—	—	—		—	—	—
Alimento	Sim	2	++	++	++		Sim	seco	N
Água	Sim	2	++	+	+		Sim	Sim	N
Vômitos	N	2	2	2	2		N	—	2
Fezes	N	2	2	+	2		N	—	2
Urina	S	2	2	+	+		+	+	+

Atitude: A (Alerta) V (Responsivo Verbalmente) D (Responsivo a dor) N (Não responsivo)
Mucosas: P (Pálida) NC (Normocorada) CON (Congesta) IC (Ictérica) CIA (Cianótica)
Pulso: F (Fraco) N (Normal)
Vômito: B (Bililar) E (Espumoso) R (Regurgitação) A (Alimentar) H (Hematêmese)
Fezes: D (Diarreia) P (Pastosas) ME (Melena) MU (Presença de muco) H (Hematoquezia)
Urina: B (Bilirrubinúria) H (Hematuria) D (Disúria)

Quantidade: (+ / ++ / +++ / ++++) J: Jejum
 H: Hidratado

Tabela de percentual de desidratação		
Severidade	Percentual	Sinais Clínicos
Muito suave	< 5%	Não detectável. Histórico de menor ingestão de água, urina concentrada.
Suave	5 a 6%	Perda sutil da elasticidade cutânea, leve enoftalmia. Histórico de episódios esporádicos de distúrbios.
Moderada	6 a 8%	Inelasticidade da pele, mucosas com aparência pegajosa e levemente ressecadas, aumento do TPC (>3s), enoftalmia e oligúria. Histórico de inapetência, vômitos e diarreias.
Severa	10 a 12%	Inelasticidade da pele, superfícies oculares secas, mucosas levemente cianóticas, tremores musculares involuntários, enoftalmia severa, aumento do TPC e anúria. Histórico de distúrbios gastroentéricos severos (vômitos, diarreia e anorexia)
Choque	12 a 15%	Estupor, taquicardia e pulso fraco, além dos demais sinais supracitados. Histórico semelhante aos demais, porém incluem-se aqui pacientes com hemorragias e queimaduras extensas.

QUADRO CLÍNICO
(Preenchimento obrigatório)



Data: 31 / 01 / 19

Período	Manhã	Tarde	Noite
Contato com o tutor	N	N	N
Exames a serem realizados	N	N	N
Previsão de alta	N	N	N
Informações relevantes	Bem ativo, sem dor	ativo, difícil p/ fazer todos os parâmetros, sem dor	ativo, estável, sente muita fome

30/03/2019 - Paciente passou a masticar sem dificuldades;

Data: 01 / 04 / 19

Período	Manhã	Tarde	Noite
Contato com o tutor	/	/	N
Exames a serem realizados	/	/	N
Previsão de alta	/	/	N
Informações relevantes	Bom estado geral. mandíbula exposta.	Animal ativo, come várias vezes ao dia.	Paciente passou a masticar bem e estável. Sem nenhuma urgência. Integração de dieta!

Data: 02 / 04 / 19

Período	Manhã	Tarde	Noite
Contato com o tutor	/	/	/
Exames a serem realizados	/	/	/
Previsão de alta	/	/	/
Informações relevantes	Bom com apetite, ausência de todos os pontos mandibulares.	Estável; mandíbula exposta. Comeu bem. Retorcedo e acessível.	Estável; come bem maçãs secas, bebe água.

Data de entrada: 28/03/19

Data de saída: ___ / ___ / ___



PRONTUÁRIO INTERNAMENTO

Paciente: Idem Idade: Adulto Espécie: Cel Raça: SRD Peso: 28 Kg

Proprietário: Eng. Uva Bicho Contato: ()

Lista De Alterações: Herida, mandíbula exposta

Suspeita Diagnóstica: Dois ep. Cirurgia: est. de mand. + esquec. 29/03

Medicações	Dose	Volume/Via	Freq./Dias	Data: 03/04/19			Data: 04/04/19			Data: 05/04/19		
				M	T	N	M	T	N	M	T	N
1. <u>Brissalmax</u>	<u>0,05ml/kg</u>	<u>0,16ml/sc</u>	<u>BID/4d</u>	<u>7h</u>	<u>-</u>	<u>19h</u>	<u>7h</u>	<u>-</u>	<u>19h</u>	<u>7h</u>	<u>-</u>	<u>19h</u>
2. <u>Higiênização oral</u>	<u>limpeza pontal</u>	<u>BID</u>	<u>ARR</u>	<u>7h</u>	<u>-</u>	<u>19h</u>	<u>7h</u>	<u>-</u>	<u>19h</u>	<u>7h</u>	<u>-</u>	<u>19h</u>
3. <u>Zitromoxyl</u>	<u>1 cp/ba</u>	<u>1 cp/vc</u>	<u>SID/7d</u>	<u>-</u>	<u>-</u>	<u>-</u>	<u>-</u>	<u>-</u>	<u>19h</u>	<u>-</u>	<u>-</u>	<u>19h</u>
4.												
5.												
6.												
7.												
8.												
9.												
10.												
Horários das medicações:				03/07	11/15	19/23	03/07	11/15	19/23	03/07	11/15	19/23

Acesso venoso										
Data:	___/___/___			___/___/___			___/___/___			
Período	M	T	N	M	T	N	M	T	N	
Cateter										
Membro										MTD: 1, MTE: 2
Responsável										MPD: 3, MPE: 4
Registrar apenas quando trocar o acesso venoso. Trocar sempre a cada 72 horas.										

Fluidoterapia									
Soro/ml	Equipo	M	R	P	Volume/24 hrs	ml/hr	Gotas/seg	Data de início	Un
1.									
2.									
3.									
4.									
Cálculo para cães: M: Manutenção (Muito Jovem: 60 / Jovem: 50 / Adulto: 40) R: Reposição (% desidratação X 10) P: Perdas (Vômito: 40 / Diarreia: 50 / Vômito e Diarreia: 60) (M+R+P) X Peso = Volume em 24 horas Macro: 1 ml = 20 gotas / Micro: 1ml = 60 gotas					Cálculo para gatos: Volume em 24 horas: 22 a 33 ml/kg. (de acordo com a necessidade)				



PRONTUÁRIO INTERNAMENTO

ofertar preferencialmente água seca

Exame físico	03 / 04 / 19			04 / 04 / 19			05 / 04 / 19		
Data:	Manhã	Tarde	Noite	Manhã	Tarde	Noite	Manhã	Tarde	Noite
Desidratação (%)	H	H	H	H	H	H	H	H	H
Atitude (AVDN)	A	A	A	A	A	A	A	A	A
DOR (0-5)	0	0	0	0	1	0	0	0	0
Mucosa	NC	NC	NC	NC	NC	NC	NC	NC	NC
TPC	1	<2"	4"	4"	2	2	1	<2"	4"
FR (mpm)	40	44	40	36	44	28	44	32	28
FC (bpm)	RAW	Rem	126	152	156	156	160	136	Rem
P.A.	-	-	-	-	-	-	-	-	-
Pulso	-	-	-	-	N	-	N	-	N
TR °C	38,2	38	37,3	37,8	38,1	38°	37,9	38°	38,3
Glicemia	-	-	-	-	-	-	-	-	-
Hematócrito	-	-	-	-	-	-	-	-	-
Alimento	seca	seca	J	J	seca	seca	seca	seca	seca
Água	S	S	J	J	lim	+	lim	0	++
Vômitos	N	N	N	N	-	-	N	-	N
Fezes	N	N	N	N	-	-	-	-	N
Urina	+	S	N	+	+	+	+	+	S

Atitude: A (Alerta) V (Responsivo Verbalmente) D (Responsivo a dor) N (Não responsivo)
 Mucosas: P (Pálida) NC (Normocorada) CON (Congesta) IC (Ictérica) CIA (Cianótica)
 Pulso: F (Fraco) N (Normal)
 Vômito: B (Bililar) E (Espumoso) R (Regurgitação) A (Alimentar) H (Hematêmese)
 Fezes: D (Díarreia) P (Pastosas) ME (Melena) MU (Presença de muco) H (Hematoquezia)
 Urina: B (Bilirrubinúria) H (Hematúria) D (Disúria)

Quantidade: (+ / ++ / +++ / ++++) J: Jejum
 H: Hidratado

Tabela de percentual de desidratação		
Severidade	Percentual	Sinais Clínicos
Muito suave	< 5%	Não detectável. Histórico de menor ingestão de água, urina concentrada.
Suave	5 a 6%	Perda sutil da elasticidade cutânea, leve enoftalmia. Histórico de episódios esporádicos de distúrbios.
Moderada	6 a 8%	Inelasticidade da pele, mucosas com aparência pegajosa e levemente ressecadas, aumento do TPC (>3s), enoftalmia e oligúria. Histórico de inapetência, vômitos e diarreias.
Severa	10 a 12%	Inelasticidade da pele, superfícies oculares secas, mucosas levemente cianóticas, tremores musculares involuntários, enoftalmia severa, aumento do TPC e anúria. Histórico de distúrbios gastroentéricos severos (vômitos, diarreia e anorexia)
Choque	12 a 15%	Estupor, taquicardia e pulso fraco, além dos demais sinais supracitados. Histórico semelhante aos demais, porém incluem-se aqui pacientes com hemorragias e queimaduras extensas.

QUADRO CLÍNICO
(Preenchimento obrigatório)



Data: 03/04/19

Período	Manhã	Tarde	Noite
Contato com o tutor	/	/	/
Exames a serem realizados	/	/	/
Previsão de alta	/	/	/
Informações relevantes	Estável. Não ofertei calorimetria -	Estável. Comeu agora a noite, mas já entra em jejum.	Paciente estável, em jejum. Não apresenta alteração no quadro clínico durante a noite, em jejum.

Recupera amanhã.

vômito, sem diurese,
urina, mas não defeca,
apresenta secreções no
local da sutura
cirúrgica.

Data: 04/04/19

Período	Manhã	Tarde	Noite
Contato com o tutor	/	/	/
Exames a serem realizados	/	/	/
Previsão de alta	/	/	/
Informações relevantes	Em jejum, paciente sem vômito. Estável!	Passou por reintervenção cirúrgica. Se recuperou bem e comeu bem	animal super bem apetite aumentado sem dor. ativo Bebeu e comeu super bem

Se recuperou
bem e comeu
bem

Data: 05/04/19

Período	Manhã	Tarde	Noite
Contato com o tutor	/	/	/
Exames a serem realizados	/	/	/
Previsão de alta	/	/	/
Informações relevantes	Estável. Comeu bem.	Estável, ativo, sem calorimetria ou peso bem.	Paciente estável, volina comeu e bebeu água mas malmente, não defecou bastante.

(Recuperação)

Data de entrada: 28 / 03 / 2019

Data de saída 08 / 04 / 19

Hora: _____

Hora: _____



PRONTUÁRIO INTERNAMENTO

Paciente: Leoni Idade: Adulto Espécie: fel Raça: SRS Peso: 218 Kg

Proprietário: Dmg Viana Bicas Contato: ()

Lista De Alterações: ferida, Mandíbula exposta

Suspeita Diagnóstica: fis. ep. Cirurgia: Ort. da Mandíbula + enq. esc.

(29103) / Reintervenção 04/04

Medicações	Dose	Volume/Via	Freq./Dias	Data: 06/04/19			07/04/19			08/04/19		
				M	T	N	M	T	N	M	T	N
1. <u>Stomoxyl 2</u>	<u>100/200g</u>	<u>100/VO</u>	<u>Sio/50</u>	-	-	<u>19h</u>				<u>19h</u>		
2. <u>Higiênização oral</u>	<u>Limpeza dos dentes</u>		<u>3x0/AVE</u>	<u>7h</u>	-	<u>19h</u>	<u>7h</u>			<u>19h</u>	<u>7h</u>	
3.												
4.												
5.												
6.												
7.												
8.												
9.												
10.												
Horários das medicações:				03/07	11/15	19/23	03/07	11/15	19/23	03/07	11/15	19/23

Acesso venoso												
Data:	___/___/___			___/___/___			___/___/___					
Período	M	T	N	M	T	N	M	T	N			
Cateter												
Membro										MTD: 1, MTE: 2		
Responsável										MPD: 3, MPE: 4		
Registrar apenas quando trocar o acesso venoso. Trocar sempre a cada 72 horas.												

Fluidoterapia										
Soro/ml	Equipo	M	R	P	Volume/24 hrs	ml/hr	Gotas/seg	Data de início	Un	
1.										
2.										
3.										
4.										
Cálculo para cães:					Cálculo para gatos:					
M: Manutenção (Muito Jovem: 60 / Jovem: 50 / Adulto: 40)					Volume em 24 horas: 22 a 33 ml/kg (de acordo com a necessidade)					
R: Reposição (% desidratação X 10)										
P: Perdas (Vômito: 40 / Diarreia: 50 / Vômito e Diarreia: 60)										
(M+R+P) X Peso = Volume em 24 horas										
Macro: 1 ml = 20 gotas / Micro: 1ml = 60 gotas										



PRONTUÁRIO INTERNAMENTO

Exame físico	06 / 04 / 2019			07 / 04 / 2019			08 / 04 / 19		
Data:									
Período	Manhã	Tarde	Noite	Manhã	Tarde	Noite	Manhã	Tarde	Noite
Desidratação (%)	H	H	H	H		H	H		
Atitude	A	A	A	A		A	A		
DOR (0-5)	0	0	0	0		0	0		
Mucosa	NC	NC	NC	NC		NC	NC		
TPC	2"	2"	2"	2"		2s	2s		
FR (mpm)	36	40	38	35		32	40		
FC (bpm)	RON	100	110	100		RON	160		
P.A.	-	-	-	-		-	-		
Pulso	W	-	-	-		-	-		
TR °C	38,8	37,8	37,9	38,2		38,9	38,0		
Glicemia	-	-	-	-		-	-		
Hematócrito	-	-	-	-		-	-		
Alimento	Sim ++	Sim	Sim	Sim		Sim	Sim		
Água	+	Sim	Sim	Sim		Sim	Sim		
Vômitos	N	N	N	N		N	N		
Fezes	N +	S	S	S		S	S		
Urina	N +	S	S	S		S	S		

Atitude: A (Alerta) V (Responsivo Verbalmente) D (Responsivo a dor) N (Não responsivo) P (Prostrado) Quantidade: (+/++/+++/++++) J: Jejum
Mucosas: P (Pálida) NC (Normocorada) CON (Congesta) IC (Ictérica) CIA (Cianótica) H: Hidratado
Pulso: F (Fraco) N (Normal)
Vômito: B (Biliar) E (Espumoso) R (Regurgitação) A (Alimentar) H (Hematêmese)
Fezes: D (Diarreia) P (Pastosas) ME (Melena) MU (Presença de muco) H (Hematoquezia)
Urina: B (Bilirrubinúria) H (Hematuria) D (Disúria)

Tabela de percentual de desidratação		
Severidade	Percentual	Sinais Clínicos
Muito suave	< 5%	Não detectável. Histórico de menor ingestão de água, urina concentrada.
Suave	5 a 6%	Perda sutil da elasticidade cutânea, leve enoftalmia. Histórico de episódios esporádicos de distúrbios.
Moderada	6 a 8%	Inelasticidade da pele, mucosas com aparência pegajosa e levemente ressecadas, aumento do TPC (>3s), enoftalmia e oligúria. Histórico de inapetência, vômitos e diarreias.
Severa	10 a 12%	Inelasticidade da pele, superfícies oculares secas, mucosas levemente cianóticas, tremores musculares involuntários, enoftalmia severa, aumento do TPC e anúria. Histórico de distúrbios gastroentéricos severos (vômitos, diarreia e anorexia)
Choque	12 a 15%	Estupor, taquicardia e pulso fraco, além dos demais sinais supracitados. Histórico semelhante aos demais, porém incluem-se aqui pacientes com hemorragias e queimaduras extensas.

QUADRO CLÍNICO
(Preenchimento obrigatório)



Data: 06 / 04 / 19			
Med. Vet. Responsável:	Uma		
Período	Manhã	Tarde	Noite
Contato com o tutor	/		/
Exames a serem realizados	/		/
Previsão de alta	/	08/04 se não houver ausência	/
Informações relevantes	Estável. Comeu bem. Ativo - Jandiel. Fezida OK	Passou a noite estável Sem nenhuma alteração digna de nota!	Paciente passou a noite estável e bem! Com apetite, comendo e bebendo normalmente. Sem alterações dignas de nota. Fezida sem alterações!
Data: 07 / 04 / 19			
Med. Vet. Responsável:			
Período	Manhã	Tarde	Noite
Contato com o tutor	-		-
Exames a serem realizados	-		-
Previsão de alta	-		-
Informações relevantes	paciente estável e ativo.		Um dos pontos se voltou no momento da limpeza, porém paciente continua estável, ativo e comendo bem.
Data: 08 / 04 / 19			
Med. Vet. Responsável:			
Período	Manhã	Tarde	Noite
Contato com o tutor	/	/	/
Exames a serem realizados	/	/	/
Previsão de alta	/		/
Informações relevantes	atimo estado geral	Hoje Estável.	/

*** NÃO TEM VALOR FISCAL ***



CLINICA VETERINARIA LA PET

VENDA N° 93565483

Data da emissão: 06/05/2019 16:06:31

JOBIAS

CLIENTE: 432986 - ONG VIVA BICHO

CPF/CNPJ: 06156.776/0001-81

ENDEREÇO Rua José Honorato da Silva,100 - - Nova Esperança

CEP: 88336-070 - Balneário Camboriú/SC

TELEFONE: (47) 33263-1020

OBSERVAÇÃO:

VENDEDOR: CINTIA

Item	Prod.	Quant.	Desc.	Preço Lqd.	Preço Total
1	VIVA BICHO INTERNAMENTO	2	0%	45,00	90,00
Total nota: R\$ 90,00					
Total nota com desconto: R\$ 90,00					

Clinica Veterinaria La Pet

*** NÃO TEM VALOR FISCAL ***





Resumo de Internação



TOBIAS (1438314)

FELINA, Macho, SRD, Sem idade informada., 3.15 Kg

Proprietário: **ONG VIVA BICHO(432986)**

Urgente

BOX 4

Alta prevista 31/12/1969

Veterinário: **VANIA**

Queixa:

LESÕES EXTENSAS DE PELE EM DORSO PRÓXIMO AO PESCOÇO, PESCOÇO E MEMBROS TORÁCICOS. LESÕES D

Diagnóstico:

FIV/FELV?

Prognóstico:

RESERVADO

Histórico

26/04/2019 16:9 - Alta Médica

Registrado por CAIXA LA PET BALNEARIO às 16:9 dia 26/04/2019

Animal ativo, com visível melhora cutânea, urinando normalmente, come com apetite.

26/04/2019 12:40 - Prescrição Médica

Registrado por Larissa Gomes da Luz às 12:40 dia 26/04/2019

Clavacilin, 0,35 ml, via Subcutânea, a cada 12 hora(s), por 10dia(s), iniciando em 26/04/2019 às 19:00

26/04/2019 12:38 - Exclusão de prescrição médica: TRISSULMAX

Registrado por Larissa Gomes da Luz às 12:38 dia 26/04/2019

TRISSULMAX, 0,19 ml, via Intravenosa, a cada 12 hora(s), por 7dia(s), iniciando em 21/04/2019, às 19:00

26/04/2019 12:38 - Exclusão de prescrição médica: METRONIDAZOL (

Registrado por Larissa Gomes da Luz às 12:38 dia 26/04/2019

METRONIDAZOL (LENTO), 9,45 ml, via Intravenosa, a cada 12 hora(s), por 5dia(s), iniciando em 21/04/2019, às 19:00

26/04/2019 12:38 - Exclusão de prescrição médica: DIPIRONA

Registrado por Larissa Gomes da Luz às 12:38 dia 26/04/2019

DIPIRONA, 0,16 ml, via Subcutânea, a cada 8 hora(s), por 1dia(s), iniciando em 25/04/2019, às 03:00

25/04/2019 18:26 - Prescrição Médica

Registrado por Ana Paula Huida FranÃ§a às 18:26 dia 25/04/2019

MAXICAN 0,2 %, 0,15 ml, via Intravenosa, a cada 24 hora(s), por 3dia(s), iniciando em 25/04/2019 às 19:00

25/04/2019 18:26 - Prescrição Médica

Registrado por Ana Paula Huida FranÃ§a às 18:26 dia 25/04/2019



LIMPEZA DOS PONTOS DA CASTRAÇÃO + RIFOCINA SPRAY, a cada 12 hora(s), por 10dia(s), iniciando em 25/04/2019 às 19:00

25/04/2019 03:11 - Prescrição Médica

Registrado por VANIA MARIA MUFFATO SAROLLI às 03:11 dia 25/04/2019

DIPIRONA, 0,16 ml, via Subcutânea, a cada 8 hora(s), por 1dia(s), iniciando em 25/04/2019, às 03:00

21/04/2019 18:03 - Prescrição Médica

Registrado por VANIA MARIA MUFFATO SAROLLI às 18:03 dia 21/04/2019

DIPIRONA, 0,16 ml, via Intravenosa, a cada 8 hora(s), por 3dia(s), iniciando em 21/04/2019, às 19:00

21/04/2019 18:03 - Prescrição Médica

Registrado por VANIA MARIA MUFFATO SAROLLI às 18:03 dia 21/04/2019

LIMPEZA DAS LESÕES DE PELE COM FITOCLEAN, a cada 12 hora(s), por 10dia(s), iniciando em 21/04/2019, às 19:00

21/04/2019 18:03 - Prescrição Médica

Registrado por VANIA MARIA MUFFATO SAROLLI às 18:03 dia 21/04/2019

LACRIBELL COLÍRIO, 1 Gota(s), via Oftálmico, a cada 8 hora(s), por 10dia(s), iniciando em 21/04/2019, às 23:00

21/04/2019 18:02 - Prescrição Médica

Registrado por VANIA MARIA MUFFATO SAROLLI às 18:02 dia 21/04/2019

KERAVIT POMADA, 1 mg, via Oftálmico, a cada 8 hora(s), por 10dia(s), iniciando em 21/04/2019, às 19:00

21/04/2019 18:01 - Prescrição Médica

Registrado por VANIA MARIA MUFFATO SAROLLI às 18:01 dia 21/04/2019

TRISSULMAX, 0,19 ml, via Intravenosa, a cada 12 hora(s), por 7dia(s), iniciando em 21/04/2019, às 19:00

21/04/2019 18:01 - Prescrição Médica

Registrado por VANIA MARIA MUFFATO SAROLLI às 18:01 dia 21/04/2019

METRONIDAZOL (LENTO), 9,45 ml, via Intravenosa, a cada 12 hora(s), por 5dia(s), iniciando em 21/04/2019, às 19:00

21/04/2019 18:01 - Prescrição Médica

Registrado por VANIA MARIA MUFFATO SAROLLI às 18:01 dia 21/04/2019

MAXICAM 0,2%, 0,31 ml, via Intravenosa, a cada 24 hora(s), por 3dia(s), iniciando em 21/04/2019, às 19:00

21/04/2019 15:44 - Admissão em Internação

Registrado por VANIA MARIA MUFFATO SAROLLI às 15:44 dia 21/04/2019

Situação: Internado

Box: BOX 4

Risco: Urgente

Alta prevista:

Queixa: LESÕES EXTENSAS DE PELE EM DORSO PRÓXIMO AO PESCOÇO, PESCOÇO E MEMBROS TORÁCICOS. LESÕES DE PELE EM MEMBROS PÉLVICOS. OLHO ESQUERDO ESBRAQUIÇADO E EDEMACIADO.



[Voltar](#)

Usuário: caixa | Und : CLINICA VETERINARIA LA PET BALNEARIO

Animal: 1438314 - TOBIAS Proprietário: ONG VIVA BICHO

Idade: Sem idade informada. Espécie: FELINA

Raça: Peso em 21/04/2019 - 3,15 KG SRD

Anamnese

Queixa Principal:
LESÕES EXTENSAS DE PELE EM DORSO PRÓXIMO AO PESCOÇO, PESCOÇO E MEMBROS TORÁCICOS. LESÕES DE PELE EM MEMBROS PÉLVICOS E ORELHAS. OLHO ESQUERDO ESBRANQUIÇADO E EDEMACTADO.

Ambiente:
DE RUA

Histórico de Reprodução:
NÃO CASTRADO

Procedimentos Realizados:
EXAME FÍSICO

Exame Clínico

Olhos e Mucosa ocular:
ESTÁ MANTENDO OLHO DIREITO FECHADO. OLHO ESQUERDO ESBRANQUIÇADO E EDEMACI/

Cavidade Oral:
MUCOSAS NORMOCORADAS

TCP:
1 SEG

Hidratação:
HIDRATADO

Orelhas/Ouvido:
LESÕES DE PELE EM ORELHAS

Linfonodos:
OK

Pele/Pêlo:
LESÕES DE PELE EM DORSO, PESCOÇO, ORELHAS E MEMBROS TORÁCICOS E PÉLVICOS

Membros Torácicos:
LESÕES DE PELE

Tórax:
OK

Membros Pélvicos:
LESÕES DE PELE

Abdome:
OK

248

Usuário: caixa | Und : CLINICA VETERINARIA LA PET BALNEARIO

FR:
12

Temperatura:
38

Outras observações:
ANIMAL MAGRO, PORÉM HIDRATADO.



Fotos:
Anexos:

Detalhes

Status:
Ativo

Data de Criação:
21/04/2019 15:54:20

Criado por:
VANIA MARIA MUFFATO SAROLLI

Ficha Geral





Resumo de Internação



TOBIAS (1438314)

FELINA, Macho, SRD, Sem idade informada., 3.15 Kg

Proprietário: **ONG VIVA BICHO(432986)**

Urgente

BOX 4

Alta prevista 31/12/1969

Veterinário: **VANIA**

Queixa:

LESÕES EXTENSAS DE PELE EM DORSO PRÓXIMO AO PESCOÇO, PESCOÇO E MEMBROS TORÁCICOS. LESÕES D

Diagnóstico:

FIV/FELV?

Prognóstico:

RESERVADO

Histórico

26/04/2019 16:9 - Alta Médica

Registrado por CAIXA LA PET BALNEARIO às 16:9 dia 26/04/2019

Animal ativo, com visível melhora cutânea, urinando normalmente, come com apetite.

26/04/2019 12:40 - Prescrição Médica

Registrado por Larissa Gomes da Luz às 12:40 dia 26/04/2019

Clavacilin, 0,35 ml, via Subcutânea, a cada 12 hora(s), por 10dia(s), iniciando em 26/04/2019 às 19:00

26/04/2019 12:38 - Exclusão de prescrição médica: TRISSULMAX

Registrado por Larissa Gomes da Luz às 12:38 dia 26/04/2019

TRISSULMAX, 0,19 ml, via Intravenosa, a cada 12 hora(s), por 7dia(s), iniciando em 21/04/2019, às 19:00

26/04/2019 12:38 - Exclusão de prescrição médica: METRONIDAZOL (

Registrado por Larissa Gomes da Luz às 12:38 dia 26/04/2019

METRONIDAZOL (LENTO), 9,45 ml, via Intravenosa, a cada 12 hora(s), por 5dia(s), iniciando em 21/04/2019, às 19:00

26/04/2019 12:38 - Exclusão de prescrição médica: DIPIRONA

Registrado por Larissa Gomes da Luz às 12:38 dia 26/04/2019

DIPIRONA, 0,16 ml, via Subcutânea, a cada 8 hora(s), por 1dia(s), iniciando em 25/04/2019, às 03:00

25/04/2019 18:26 - Prescrição Médica

Registrado por Ana Paula Huida FranÃ§a às 18:26 dia 25/04/2019

MAXICAN 0,2 %, 0,15 ml, via Intravenosa, a cada 24 hora(s), por 3dia(s), iniciando em 25/04/2019 às 19:00

25/04/2019 18:26 - Prescrição Médica

Registrado por Ana Paula Huida FranÃ§a às 18:26 dia 25/04/2019

LIMPEZA DOS PONTOS DA CASTRAÇÃO + RIFOCINA SPRAY, a cada 12 hora(s), por 10dia(s), iniciando em 25/04/2019 às 19:00



25/04/2019 03:11 - Prescrição Médica

Registrado por VANIA MARIA MUFFATO SAROLLI às 03:11 dia 25/04/2019

DIPIRONA, 0,16 ml, via Subcutânea, a cada 8 hora(s), por 1dia(s), iniciando em 25/04/2019, às 03:00

21/04/2019 18:03 - Prescrição Médica

Registrado por VANIA MARIA MUFFATO SAROLLI às 18:03 dia 21/04/2019

DIPIRONA, 0,16 ml, via Intravenosa, a cada 8 hora(s), por 3dia(s), iniciando em 21/04/2019, às 19:00

21/04/2019 18:03 - Prescrição Médica

Registrado por VANIA MARIA MUFFATO SAROLLI às 18:03 dia 21/04/2019

LIMPEZA DAS LESÕES DE PELE COM FITOCLEAN, a cada 12 hora(s), por 10dia(s), iniciando em 21/04/2019, às 19:00

21/04/2019 18:03 - Prescrição Médica

Registrado por VANIA MARIA MUFFATO SAROLLI às 18:03 dia 21/04/2019

LACRIBELL COLÍRIO, 1 Gota(s), via Oftálmico, a cada 8 hora(s), por 10dia(s), iniciando em 21/04/2019, às 23:00

21/04/2019 18:02 - Prescrição Médica

Registrado por VANIA MARIA MUFFATO SAROLLI às 18:02 dia 21/04/2019

KERAVIT POMADA, 1 mg, via Oftálmico, a cada 8 hora(s), por 10dia(s), iniciando em 21/04/2019, às 19:00

21/04/2019 18:01 - Prescrição Médica

Registrado por VANIA MARIA MUFFATO SAROLLI às 18:01 dia 21/04/2019

TRISSULMAX, 0,19 ml, via Intravenosa, a cada 12 hora(s), por 7dia(s), iniciando em 21/04/2019, às 19:00

21/04/2019 18:01 - Prescrição Médica

Registrado por VANIA MARIA MUFFATO SAROLLI às 18:01 dia 21/04/2019

METRONIDAZOL (LENTO), 9,45 ml, via Intravenosa, a cada 12 hora(s), por 5dia(s), iniciando em 21/04/2019, às 19:00

21/04/2019 18:01 - Prescrição Médica

Registrado por VANIA MARIA MUFFATO SAROLLI às 18:01 dia 21/04/2019

MAXICAM 0,2%, 0,31 ml, via Intravenosa, a cada 24 hora(s), por 3dia(s), iniciando em 21/04/2019, às 19:00

21/04/2019 15:44 - Admissão em Internação

Registrado por VANIA MARIA MUFFATO SAROLLI às 15:44 dia 21/04/2019

Situação: **Internado**

Box: **BOX 4**

Risco: **Urgente**

Alta prevista:

Queixa: **LESÕES EXTENSAS DE PELE EM DORSO PRÓXIMO AO PESCOÇO, PESCOÇO E MEMBROS TORÁCICOS. LESÕES DE PELE EM MEMBROS PÉLVICOS. OLHO ESQUERDO ESBANQUIÇADO E EDEMACIADO.**

Data de entrada: 21 / 04 / 19

Hora: 15 : 00



Data de saída: ___ / ___ / ___

Hora: ___ : ___



PRONTUÁRIO INTERNAMENTO

Paciente: Tobias Idade: Adulto Espécie: Fel Raça: SRD Peso: 3,150 Kg

Proprietário: Ung Vinia Bicho Contato: ()

Lista De Alterações: Lesões extensas de pele em dorso, pescoço e membros. Alças esquerdas entrançadas e edemaciadas.

Suspeita Diagnóstica: Gr/ Felv Cirurgia: _____

Medicações	Dose	Volume/Via	Freq./Dias	Data: 21/04/19			22/04/19			23/04/19		
				M	T	N	M	T	N	M	T	N
1. <u>Moxicam 0,2%</u>	<u>0,2</u>	<u>0,31ml/iv</u>	<u>SiD/3d</u>	—	—	<u>18</u>	—	—	<u>19</u>	—	—	<u>19</u>
2. <u>metronidazol</u>	<u>15</u>	<u>9,45ml/iv</u>	<u>BiD/5d</u>	—	—	<u>18</u>	<u>07</u>	—	<u>19</u>	<u>07</u>	—	<u>19</u>
3. <u>Trisulmax</u>	<u>1ml/16kg</u>	<u>0,19ml/iv</u>	<u>BiD/7d</u>	—	—	<u>18</u>	<u>07</u>	—	<u>19</u>	<u>07</u>	—	<u>19</u>
4. <u>Keravit pomada</u>	<u>—</u>	<u>1cm</u>	<u>TOP OE</u>	—	—	<u>18</u>	<u>03</u>	<u>18</u>	<u>19</u>	<u>03</u>	<u>11</u>	<u>19</u>
5. <u>Sacrilil colírio</u>	<u>—</u>	<u>1gota</u>	<u>TOP OE</u>	—	—	<u>23</u>	<u>07</u>	<u>15</u>	<u>23</u>	<u>07</u>	<u>15</u>	<u>23</u>
6. <u>Limpeza das lesões de pele c/ Fitorclon</u>	<u>—</u>	<u>—</u>	<u>BiD/10d</u>	—	—	<u>18</u>	<u>07</u>	—	<u>19</u>	<u>07</u>	—	<u>19</u>
7. <u>Dipirona</u>	<u>25</u>	<u>0,16ml/iv</u>	<u>TiD/3d</u>	—	—	<u>18</u>	<u>03</u>	<u>11</u>	<u>19</u>	<u>03</u>	<u>11</u>	<u>19</u>
8. _____												
9. _____												
10. _____												
Horários das medicações:				03/07	11/15	19/23	03/07	11/15	19/23	03/07	11/15	19/23

Usar sempre

Acesso venoso										
Data:	<u>21/04/19</u>			___/___/___			___/___/___			
Período	M	T	N	M	T	N	M	T	N	
Cateter	<u>24G</u>									
Membro	<u>1</u>									MTD: 1, MTE: 2
Responsável	<u>Vaníia</u>									MPD: 3, MPE: 4
Registrar apenas quando trocar o acesso venoso. Trocar sempre a cada 72 horas.										

Fluidoterapia									
Soro/ml	Equipo	M	R	P	Volume/24 hrs	ml/hr	Gotas/seg	Data de início	Un
1. _____									
2. _____									
3. _____									
4. _____									
Cálculo para cães: M: Manutenção (Muito Jovem: 60 / Jovem: 50 / Adulto: 40) R: Reposição (% desidratação X 10) P: Perdas (Vômito: 40 / Diarreia: 50 / Vômito e Diarreia: 60) (M+R+P) X Peso = Volume em 24 horas Macro: 1 ml = 20 gotas / Micro: 1ml = 60 gotas					Cálculo para gatos: Volume em 24 horas: 22 a 33 ml/kg (de acordo com a necessidade)				



PRONTUÁRIO INTERNAMENTO

Exame físico	21 / 04 / 19			22 / 04 / 19			23 / 04 / 19		
Data:	Manhã	Tarde	Noite	Manhã	Tarde	Noite	Manhã	Tarde	Noite
Desidratação (%)		H	H	H	H	H	H	H	H
Atitude		A	A	A	A	A	A	A	A
DOR (0-5)		2	2	2	1	1	0	0	0
Mucosa		NC	NC	NC	NC	NC	NC	NC	NC
TPC		1	1	1	2.2'	2.2'	2.2'	2	2
FR (mpm)		12	12	16	20	30	30	28	28
FC (bpm)		248	252	228	220	150	110	112	112
P.A.		-	-	-	-	-	-	-	-
Pulso		-	-	-	-	-	-	-	-
TR = C		38	37.9	36.8	37	36.7	38.9	38.2	37.5
Glicemia		-	-	-	-	-	-	-	-
Hematócrito		-	-	-	-	-	-	-	-
Alimento		S	S	S	S	S	S	inguiu	jejum
Água		S	S	S	S	S	S	inguiu	jejum
Vômitos		N	N	N	N	N	N	-	N
Fezes		N	N	N	N	N	S	-	N
Urina		N	S	S	+	+	S	S	+

Atitude: A (Alerta) V (Responsivo Verbalmente) D (Responsivo a dor) N (Não responsivo) P (Prostrado)
Mucosas: P (Pálida) NC (Normocorada) CON (Congesta) IC (ictérica) CIA (Cianótica)
Pulso: F (Fraco) N (Normal)
Vômito: B (Biliar) E (Espumoso) R (Regurgitação) A (Alimentar) H (Hematêmese)
Fezes: D (Diarréia) P (Pastosas) ME (Melena) MU (Presença de muco) H (Hematoquezia)
Urina: B (Bilirrubinúria) H (Hematúria) D (Disúria)

Quantidade: (+/ ++/ +++/ ++++)
J: Jejum
H: Hidratado

Tabela de percentual de desidratação		
Severidade	Percentual	Sinais Clínicos
Muito suave	< 5%	Não detectável. Histórico de menor ingestão de água, urina concentrada.
Suave	5 a 6%	Perda sutil da elasticidade cutânea, leve enoftalmia. Histórico de episódios esporádicos de distúrbios.
Moderada	6 a 8%	Inelasticidade da pele, mucosas com aparência pegajosa e levemente ressecadas, aumento do TPC (>3s), enoftalmia e oligúria. Histórico de inapetência, vômitos e diarreias.
Severa	10 a 12%	Inelasticidade da pele, superfícies oculares secas, mucosas levemente cianóticas, tremores musculares involuntários, enoftalmia severa, aumento do TPC e anúria. Histórico de distúrbios gastroentéricos severos (vômitos, diarreia e anorexia)
Choque	12 a 15%	Estupor, taquicardia e pulso fraco, além dos demais sinais supracitados. Histórico semelhante aos demais, porém incluem-se aqui pacientes com hemorragias e queimaduras extensas.

QUADRO CLÍNICO
(Preenchimento obrigatório)



Data: <u>21 / 04 / 19</u>			
Med. Vet. Responsável:		<u>Vaníia</u>	<u>Vaníia</u>
Período	Manhã	Tarde	Noite
Contato com o tutor		<u>Sim, Patrícia ONG</u>	<u>N</u>
Exames a serem realizados		<u>FIV/FELV ?</u>	<u>FIV/FELV ?</u>
Previsão de alta		—	—
Informações relevantes		<u>animal magro, porém hidratado. Comeu bem ração seca e bebeu água. Responsivo. Está com dor. Lesões extensas em pele de</u>	<u>passou a noite bem, comeu e bebeu água.</u>
Data: <u>22 / 04 / 19</u>			
Med. Vet. Responsável:	<u>Ana</u>		<u>Renan</u>
Período	Manhã	Tarde	Noite
Contato com o tutor	<u>Não</u>		
Exames a serem realizados	<u>Não</u>		
Previsão de alta	<u>Não</u>		
Informações relevantes	<u>Ativo. Sem perdas.</u>	<u>Estável.</u>	<u>Paciente possui a noite bem estável, comendo e bebendo normalmente, usando e aplicando também. Sem alteração digna de nota!</u>
Data: <u>23 / 04 / 19</u>			
Med. Vet. Responsável:	<u>Larissa</u>	<u>Ana</u>	
Período	Manhã	Tarde	Noite
Contato com o tutor	<u>Sim (Valine)</u>	<u>Não</u>	
Exames a serem realizados	<u>Não</u>	<u>Não</u>	
Previsão de alta	<u>Amanhã</u>	<u>amanhã</u>	
Informações relevantes	<u>Paciente estável, costura comamã antes da saída.</u>	<u>Estável. Sem dor. Sem perdas.</u>	



Data de entrada: 21 / 04 / 19
 Hora: 15 : 00

Data de saída: 26 / 04 / 19
 Hora: 13 : 00

PRONTUÁRIO INTERNAMENTO

Paciente: Volrais Idade: Adulto Espécie: Fel Raça: SRD Peso: 3,15 Kg

Proprietário: Eng. Uvaí Buche Contato: ()

Lista De Alterações: Lesões cutâneas

Suspeita Diagnóstica: Desnutrição, FIV/FeLV Cirurgia: — orquiectomia 24/04

Medicações	Dose	Volume/Via	Freq./Dias	Data: 24/04/19			25/04/19			26/04		
				M	T	N	M	T	N	M	T	N
1. Metronidazol	15	9,5ml IV	BiD/4d	—	—	19h	09	—	19h	7h	—	19h
2. Trissulmax	opam/1kg	opml IV	BiD/4d	7h*	—	19h	07	—	19h	7h	—	19h
3. Resorvt pomada	—	0,1cm top	TiD/7d	3h	11h	19h	3h	11	19h	3h	11h	19h
4. Troubell colúis	—	1gota top	TiD/7d	7h	15h	23h	07	15	23	7h	15h	23h
5. Limpes de lesões de pele	—	—	Etacbon BiD/7d	7h	—	19h	07	—	19h	7h	—	19h
6. Clotrimazol	25	0,1cm IV	BiD/1d	3h	11h	19h	03	11	19h	3h	11h	19h
7. Limpes de pontos + Relocaria	—	—	BiD/10d	—	—	—	—	—	19h	7h	—	19h
8. Maracan 9,2h	0,1	0,15ml IV	SiD/3d	—	—	—	—	—	19h	—	—	19h
9.												
10.												
Horários das medicações:				03/07	11/15	19/23	03/07	11/15	19/23	03/07	11/15	19/23

+ não faz 3 meses, por fazer raios olhos, urina normal, animal ativo e 1 febre

INFORMAÇÕES RELEVANTES
 (Preencher apenas se necessário)

24/04
 08:00 não foi feito Trissulmax pois não tem mais urina c/ sangue
 19:00 foi colocado, urá p/ONG amonhá! Estável.
 25/04
 07:30 Polidipsia, urina com sangue.
 10:00 fez ceco duplo. Foi colocado urá. fez com menor quantidade de uré sangue. Comeu bem. Foi colocado urá pelo costume urina. De tarde se sair sangue, pedir autorização para US. Realizado raspado de pele
 16h 25/04 Urinou sem sangue
 26/04
 6:30 bebeu bastante água de torneira, comeu muito bem animal ativo. fez olhos, xixi normal. (1/19)
 11:00 Sem sangue na urina. Ativo. Estável, está liberado.

RECEBEMOS DE ASAMED DISTRIBUIDORA E IMPORTADORA DE PRODUTOS MEDICO-FARMACEUTICOS LTDA OS PRODUTOS CONSTANTES DA NOTA FISCAL Nº 135.874 SÉRIE I	DATA DE RECEBIMENTO	IDENTIFICAÇÃO E ASSINATURA DO RECEBEDOR
--	---------------------	---



ASAMED DISTRIBUIDORA E IMPORTADORA DE PRODUTOS MEDICO-FARMACEUTICOS LTDA Rua Independência, 1163 Arcis SAO JOSE SC 88113-280 48 30345714	DANFE DOCUMENTO AUXILIAR DE NOTA FISCAL ELETRÔNICA 0 - ENTRADA 1 - SAÍDA 1 Nº 135.874 SÉRIE I Folha 1 de 3	
		CHAVE DE ACESSO 4219 0507 2813 2900 0117 5500 1000 1358 7410 0030 6683 Consulta de autenticidade no portal nacional da NF-e: www.nfe.fazenda.gov.br/portal ou no site da SEFAZ Autorizadora

NATUREZA DE OPERAÇÃO Venda de mercadoria adquirida ou recebida de terceiros	PROTÓCOLO DE AUTORIZAÇÃO DE USO 342190065687550 08/05/19 16:44
INSCRIÇÃO ESTADUAL 254.952.844	INSC. ESTADUAL SUBST. TRIBUTÁRIO CNPJ 07.281.329/0001-17

DESTINATÁRIO BENEFICIÁRIO		CNPJ		DATA DA EMISSÃO	
ASSOC. VI' A BICHO DE PROT. AOS ANIMAIS DE BALN. CAMBORIU		06.156.776/0001-81		08/05/2019	
ENDEREÇO Rua José Alves Cabral 104		BARRIO/DISTRITO Nova Esperança	CEP 88336030	DATA DA SAÍDA/ENTRADA 08/05/2019	
MUNICÍPIO BALNEARIO CAMBORIU	FONE/FAX (47) 3367-8355	UF SC	INSCRIÇÃO ESTADUAL ISENTO	HORA DA SAÍDA 16:44	

NUMERO	VENCIMENTO	VALOR	NUMERO	VENCIMENTO	VALOR	NUMERO	VENCIMENTO	VALOR	NUMERO	VENCIMENTO	VALOR
135874/1	08/05/19	2.013,45									

BASE DE CÁLCULO DO ICMS	VALOR DO ICMS	VALOR ICMS DESONERADO	BASE DE CÁLCULO ICMS ST	VALOR DO ICMS ST	VALOR TOTAL DOS PRODUTOS
1.827,58	310,73	32,59	0,00	0,00	2.046,04
VALOR DO FRETE	VALOR DO SEGURO	DESCONTO	OUTRAS DESPESAS ACESSÓRIAS	VALOR DO IPI	VALOR TOTAL DA NOTA
0,00	0,00	0,00	0,00	0,00	2.013,45

TRANSPORTADOR VOLUMES TRANSPORTADOS		FRETE POR CONTA	CÓDIGO ANTT	PLACA DO VEIC	UF	CNPJ/CPF
MULTISCV TRANSPORTES EIRELI		0-EMITENTE			SC	04.169.737/0001-93
ENDEREÇO BR 282 KM 376,4 1100 GALPAO 1		MUNICÍPIO	HERVAL D'OESTE / SC		UF	INSCRIÇÃO ESTADUAL
					SC	254530630
QUANTIDADE	ESPECIE	MARCA	NUMERO	PESO BRUTO	PESO LÍQUIDO	
4,00				18	18	

CÓDIGO DE BARRAS	DESCRIÇÃO DO PRODUTO	NCM/SH	CST	C/008	CFOP	UNID	QTD	VALOR UNITARIO	VALOR TOTAL	BASE ICMS	VALOR		DIFERENÇAS	
											ICMS	ST	ICMS	ST
2785	AMONICILINA 500MG + CLAV. 125MG C/21 COMP. GEN SANDOZ MS 106470120309 Lote JB200 s3 Val. 30/05/2020 PMC 112,23 Valor aproximado dos tributos R\$ 37,02 (22,80%) Fonte: IBPT	30041012	200	5102	PCA	3,00	3,00	53,98	161,94	161,94	27,53	0,00	17,00	0,00
1356	AMONICILINA + CLAV. PD 250MG 75ML SUSP. (GEN) SANDOZ * MS 1064701203013 Lote HZ085 s5 Val. 30/04/2020 PMC 53,97 Valor aproximado dos tributos R\$ 34,18 (22,80%) Fonte: IBPT	30041012	200	5102	FCO	5,00	29,90	149,50	149,50	25,42	0,00	17,00	0,00	
2813	CITALEXINA 500MG C/08 COMP. GEN - PHARLAB MS 14110010055 Lote: BLNTR0018A s6 Val. 20/09/2020 PMC 10,58 Val. aproximado dos tributos R\$ 9,98 (27,73%) Fonte: IBPT	30042052	200	5102	CX	6,00	6,00	35,99	35,99	6,12	0,00	17,00	0,00	
646	DOXICILINA 100MG C/15COMP. (DOXICILINA) PHARLAB ** MS 1410700270121 Lote: 19000319 s30 Val. 31/01/2021 PMC 30,93 Valor aproximado dos tributos R\$ 27,96 (13,45%) Fonte: IBPT	30042099	000	5102	CX	30,00	6,93	207,90	207,90	35,34	0,00	17,00	0,00	
980	ABTRITEC 150MG C/10COMP. (MELOXICAM) PHARLAB ** MS 1410700220122 Lote: 18094531 s1 Val. 30/09/2020 PMC 29,16 Valor aproximado dos tributos R\$ 0,70 (13,44%) Fonte: IBPT	30043070	600	5102	CX	1,00	5,21	5,21	5,21	0,89	0,00	17,00	0,00	
1024	ABTRITEC 7,5MG C/10COMP. (MELOXICAM) PHARLAB ** MS 1410700220104 Lote: 18092824 s1 Val. 30/09/2020 PMC 18,32 Valor aproximado dos tributos R\$ 0,52 (13,37%) Fonte: IBPT	30043070	000	5102	CX	1,00	3,89	3,89	3,89	0,66	0,00	17,00	0,00	
216	PREDNISONA 20MG C/20COMP. (PREDCORT) VITAPAN ** MS 1109200100007 Lote: 047854 s5 Val. 12/09/2020 PMC 19,74 Valor aproximado dos tributos R\$ 0,00 (13,45%) Fonte: IBPT	30043210	000	5102	CX	5,00	5,92	44,60	44,60	7,58	0,00	17,00	0,00	
1970	PREDNISONA 5MG C/20 COMP. (PREDCORT) VITAPAN MS 1109200100052 Lote: 048062 s5 Val. 20/12/2020 PMC 9,94 Valor aproximado dos tributos R\$ 2,30 (13,40%) Fonte: IBPT	30043210	000	5102	CX	5,00	3,42	17,00	17,00	2,91	0,00	17,00	0,00	
258	RIFOTRAT SPRAY 20ML (RIFAMPICINA) ** MS 128410021040 Lote: 14357 s5 Val. 20/03/2021 PMC 22,96 Valor aproximado dos tributos R\$ 3,32 (13,44%) Fonte: IBPT	30042033	500	5102	FCO	5,00	4,94	24,70	24,70	4,20	0,00	17,00	0,00	
1191	SILETA + TRIMET 400MG C/20COMP. - GEN VITAPAN ** MS 1009200100021 Lote: 049366 s5 Val. 03/05/2021 PMC 16,35 Valor aproximado dos tributos R\$ 3,40 (13,45%) Fonte: IBPT	30043072	000	5102	CX	5,00	5,05	25,27	25,27	4,30	0,00	17,00	0,00	

RECEBIMOS E DEVOLUÇÕES
 ME 24 HORAS COMPREM OS
 VOLUMES NO ATO DA ENTREGA

CERTIFICO que o Material constante deste documento foi Recebido e emitido em <u>08/05/2019</u> Nome <u>[Assinatura]</u> Cargo <u>Motricista</u>	RESERVADO AO FISCO
--	--------------------



RECEBEMOS DE ASAMED DISTRIBUIDORA E IMPORTADORA DE PRODUTOS MEDICO-FARMACEUTICOS LTDA OS PRODUTOS CONSTANTES DA NOTA FISCAL EM ANEXO		NF-e Nº 135.874 SÉRIE 1
DATA DE RECEBIMENTO	IDENTIFICAÇÃO E ASSINATURA DO RECEBEDOR	

<p>ASAMED DISTRIBUIDORA E IMPORTADORA DE PRODUTOS MEDICO-FARMACEUTICOS LTDA Rua Independência, 1163 Arcos SAO JOSE-SC 88113-280 48 30345714</p>	<p>DANFE DOCUMENTO AUXILIAR DE NOTA FISCAL ELETRÔNICA</p> <p>0 - ENTRADA 1 - SAÍDA 1 Nº 135.874 SÉRIE 1 Folha 2 de 3</p>	<p>CHAVE DE ACESSO 4219 0507 2813 2900 0117 5500 1000 1358 7410 0030 6683</p> <p>Consulta de autenticidade no portal nacional da NF-e; www.nfe.fazenda.gov.br/portal ou no site da SEFAZ Autorizadora</p>
	<p>NATUREZA DE OPERAÇÃO Venda de mercadoria adquirida ou recebida de terceiros</p> <p>INSCRIÇÃO EST. ADUAL: 254.952.844</p> <p>INSC. ESTADUAL SUBST. TRIBUTÁRIO:</p> <p>PROTOCOLO DE AUTORIZAÇÃO DE USO: 342190065687550 08/05/19 16:44</p> <p>CNPJ: 07.281.329/0001-17</p>	

NATUREZA DE OPERAÇÃO Venda de mercadoria adquirida ou recebida de terceiros		PROTOCOLO DE AUTORIZAÇÃO DE USO 342190065687550 08/05/19 16:44
INSCRIÇÃO EST. ADUAL 254.952.844	INSC. ESTADUAL SUBST. TRIBUTÁRIO:	CNPJ 07.281.329/0001-17

CODIGO DE BARRAS	DESCRIÇÃO DO PRODUTO	NOME	CII / C/ANEXO	C/OP	UNID	QTD	VALOR UNITARIO	VALOR TOTAL	BASE ICMS	VALOR		ALÍQUOTAS	
										ICMS	ST	0%	17%
650	TRICORTID CREME 30G - CETOC - BETAMET - NEOMICINA PHARLAB ** MS: 141070051014 Lote: 18095437 v3 Val: 31/09/2020 PNC 28 %	3004.90.77	000	5.102	TUB	3,00	5,62	16,86	16,86	2,87	0,00	17,00	0,00
Valor aprovada dos tributos R\$ 2,27 (13,46%) Fonte: IBPT													
269	CATETER INTRAV. N°24 (AMARELO) (50) NIPRO MS: 1032480000 Lote: 8G17A v101 Val: 30/06/2023	9018.39.24	000	5.102	PCA	100,00	1,59	159,00	159,00	27,03	0,00	17,00	0,00
Valor aprovada dos tributos R\$ 33,71 (21,20%) Fonte: IBPT													
630	SERINGA EFS. 1ML C/AG 13X4,5 RESIDUAL ZERO (100) DESCARPACK * MS: 1032065-0076 Lote: 581AA003 v100 Val: 30/11/2023	9018.31.11	200	5.102	PCA	100,00	0,25	25,00	25,00	4,23	0,00	17,00	0,00
Valor aprovada dos tributos R\$ 9,25 (37,00%) Fonte: IBPT													
3094	SER. 'GA' DESI. 1ML C/AG 25X7,0 B ROSCA (100) RYMCO MS: 81418620003 Lote: 1727201830 v200 Val: 31/07/2023	9018.31.10	200	5.102	PCA	200,00	0,29	58,00	58,00	9,86	0,00	17,00	0,00
Valor aprovada dos tributos R\$ 21,45 (36,98%) Fonte: IBPT													
63	FIO NYLON 5/2 C/AG 4,0CM 5/8 CORT. 45CM (24) SHALON (N520CT140) MS: 10243410000 Lote: 1370410053 v48 Val: 30/04/2024	3006.10.90	000	5.102	ENV	48,00	1,59	76,32	76,32	12,97	0,00	17,00	0,00
Valor aprovada dos tributos R\$ 3,21 (4,21%) Fonte: IBPT													
1342	FIO NYLON 4/0 C/AG 4,0CM CORTANTE SHALON N540CT140 MS: 10243410000 Lote: 3350510030 v48 Val: 31/05/2023	3006.10.90	000	5.102	ENV	48,00	1,59	76,32	76,32	12,97	0,00	17,00	0,00
Valor aprovada dos tributos R\$ 3,21 (4,21%) Fonte: IBPT													
608	FIO NYLON 3/0 C/AG 4,0CM 1/8 CORT. 45CM (24) SHALON (N530CT140) MS: 10243410000 Lote: 1361210053 v24 Val: 30/12/2023	3006.10.90	000	5.102	ENV	24,00	1,59	38,16	38,16	6,40	0,00	17,00	0,00
Valor aprovada dos tributos R\$ 1,60 (4,19%) Fonte: IBPT													
1530	MIDAZOLAM 5MG/ML 10ML INJ (DORMIUM) (BI-CONTROLADO) UNIAO QUÍMICA * MS: 104970200124 Lote: 1801023 v10 Val: 31/01/2020	3004.90.69	300	5.102	AMP	10,00	5,44	54,40	54,40	9,25	0,00	17,00	0,00
Valor aprovada dos tributos R\$ 7,32 (13,46%) Fonte: IBPT													
1259	FENOCRES 0,0MG/ML 20MG GTS (FENOBARBITAL) - (CONTROL-BI) (PVC) CRISTALIA (10) * MS: 1029000100030 Lote: 18100344 v1 Val: 30/09/2021	3004.90.69	000	5.102	FCO	1,00	5,39	5,39	5,39	0,92	0,00	17,00	0,00
Valor aprovada dos tributos R\$ 0,72 (13,36%) Fonte: IBPT													
2021	ISOFLURANO 10MG/ML 100ML GEN (CONTROLADD C1) BIOCHIMICO MS: 100630222v04 Lote: 8471 v2 Val: 01/04/2020	3004.90.99	500	5.102	FCO	2,00	127,75	255,50	255,50	43,44	0,00	17,00	0,00
Valor aprovada dos tributos R\$ 34,36 (13,47%) Fonte: IBPT													
2618	MYTEDOM 10MG/ML 1ML (21) (CONT. A1) METADONA (PVC) CRISTALIA (3) E SUBC. MS: 1029001300141 Lote: 19010190 v15 Val: 30/01/2021	3004.90.39	000	5.102	AMP	15,00	0,99	14,85	14,85	12,82	0,00	17,00	0,00
Valor aprovada dos tributos R\$ 14,10 (13,45%) Fonte: IBPT													
383	BUTIL ESCOP. DIFIRONA SODICA 5ML INJ (HYPOCINA COMPOSTA) (BUSCOPAN) (50) HYPOFARMA * MS: 105000230v08 Lote: 19010120 v5 Val: 31/01/2021	3004.40.00	000	5.102	AMP	5,00	1,99	9,95	9,95	1,69	0,00	17,00	0,00
Valor aprovada dos tributos R\$ 1,34 (13,47%) Fonte: IBPT													
1270	CEFTRIAXONA 1G IV. INJ (AGUA 10ML) (AMPLOSPEC) (50) BIOCHIMICO * MS: 1006300030058 Lote: 008612 v5 Val: 30/11/2021	3004.20.59	500	5.102	AMP	5,00	11,99	59,95	59,95	10,19	0,00	17,00	0,00
Valor aprovada dos tributos R\$ 9,06 (13,44%) Fonte: IBPT													
2714	SULFATO DE VINCRISTINA 1MG/ML INJ 2ML (GELADIDRA) - ACCORD MS: 1553200100014 Lote: N29427 v5 Val: 31/10/2020	3004.49.10	640	5.102	FCO	3,00	63,90	191,70	0,00	0,00	0,00	0,00	0,00
Valor aprovada dos tributos R\$ 24,38 (15,45%) Fonte: IBPT													
535	CA* O CIL. PLASTICO ESTERIL 0,90X1,20CM (200) LUPLAST MS: 815147000v1 Lote: 3005 v50 Val: 30/07/2022	3926.20.00	000	5.102	PCA	50,00	0,72	36,00	36,00	6,12	0,00	17,00	0,00
Valor aprovada dos tributos R\$ 9,35 (25,97%) Fonte: IBPT													
513	EQUIPO MACRO C/INI LAT. FLEX ENT. DE AR FILTRO B LISO (25) TKL MS: 80280900044 Lote: TKLEMA06-18121AA v25 Val: 2º/12/2023	9018.90.10	200	5.102	PCA	25,00	1,28	32,00	32,00	5,44	0,00	17,00	0,00
Valor aprovada dos tributos R\$ 11,35 (35,47%) Fonte: IBPT													
1702	ESPARAD. COMUM 10N/5 (24) MISSNER * MS: 80003300007 Lote: CSH03001 v1 Val: 28/02/2021	3035.10.00	500	5.102	RLO	4,00	8,39	33,56	33,56	5,71	0,00	17,00	0,00
Valor aprovada dos tributos R\$ 1,41 (4,20%) Fonte: IBPT													



RECEBEMOS DE ASAMED DISTRIBUIDORA E IMPORTADORA DE PRODUTOS MEDICO-FARMACEUTICOS LTDA OS PRODUTOS CONSTANTES DA NOTA FISCAL INDICADA

DATA DE RECEBIMENTO

IDENTIFICAÇÃO E ASSINATURA DO RECEBEDOR

NF-e
Nº 135.874
SÉRIE 1

**ASAMED DISTRIBUIDORA
E IMPORTADORA DE
PRODUTOS MEDICO-
FARMACEUTICOS LTDA**
Rua Independência, 1163

asa.med
DISTRIBUIDORA

Arcias
SAO JOSE SC
88113-280
48.30345714

DANFE
DOCUMENTO
AUXILIAR
DE NOTA FISCAL
ELETRÔNICA



0 - ENTRADA
1 - SAÍDA **1**
Nº 135.874
SÉRIE 1
Folha 3 de 3

CHAVE DE ACESSO

4219 0507 2813 2900 0117 5500 1000 1358 7410 0030 6683

Consulta de autenticidade no portal nacional da NF-e:
www.nfe.fazenda.gov.br/portal
ou no site da SEFAZ Autorizadora

NATUREZA DE OPERAÇÃO
Venda de mercadoria adquirida ou recebida de terceiros

PROTOCOLO DE AUTORIZAÇÃO DE USO

342190065687550 08/05/19 16:44

INSCRIÇÃO ESTADUAL

254.952.844

INSC. ESTADUAL SUBST. TRIBUTÁRIO

CNPJ

07.281.329/0001-17

DADOS DO PRODUTO

CÓDIGO NUMÉRICO	DESCRIÇÃO COM PRODUÇÃO	RCMNO	CST / C/OSN	CFOP	UNID	QTD	VALOR UNITÁRIO	VALOR TOTAL	BASE ICMS	VALOR		ALÍQUOTAS	
										ICMS	DT	ICMS	DT
989	SINDESMOTOMO ABC MS 1029485089 Lote 97-84 s1 Val: 22/10/2021 Valor aproximado dos tributos R\$ 3,54 (28,57%) Fonte: IBPT.	9018.90.29	500	5.102	PCA	1,00	12,39	12,39	12,39	2,11	0,00	17,00	0,00
406	SONDA URET. PIGATOS FLEX. C/ JAL. LAT. E MANDRIL. PROV. VAR. MS. ISENTO Lote: S/L s2 Val: 30/10/2022 Valor aproximado dos tributos R\$ 3,39 (21,21%) Fonte: IBPT.	9018.39.29	000	5.102	PCA	2,00	7,99	15,98	15,98	2,72	0,00	17,00	0,00
441	SONDA URET. PIGATOS SEMI FLEXIVEL. C/ JANELA LAT. PROV. VAR. MS. ISENTO Lote: S/L s2 Val: 22/09/2022 Valor aproximado dos tributos R\$ 3,39 (21,21%) Fonte: IBPT.	9018.39.29	000	5.102	PCA	2,00	7,99	15,98	15,98	2,72	0,00	17,00	0,00
3389	PAPEL INTERC. 2D C/1000 20X21CM SIMPLES RCO - LIM PRO (S) Lote: S/L s3 Val: 11/01/2023 Valor aproximado dos tributos R\$ 8,02 (29,97%) Fonte: IBPT.	4818.20.00	060	5.405	PCT	3,00	8,92	26,76	0,00	0,00	0,00	0,00	0,00
2773	METRONIDAZOL, 250MG C/20COM - GEN. NEO QUIMICA MS. 1578403003-C4 Lote: B19A0605 s3 Val: 30/01/2021 PMC: 01,24 Valor aproximado dos tributos R\$ 4,36 (13,44%) Fonte: IBPT.	3004.90.66	500	5.102	CX	5,00	6,49	32,45	32,45	3,52	0,00	17,00	0,00
133	FINTANIL 50VCC/ML 10ML GEN. (CONTROLADO-A1) (S0) HIPOLABO 3 * MS 1134301510047 Lote: AS-06/17 s3 Val: 20/11/2019 Valor aproximado dos tributos R\$ 3,02 (13,43%) Fonte: IBPT.	3004.50.90	000	5.102	AMP	5,00	4,40	22,45	22,45	3,82	0,00	17,00	0,00
2644	ÁGUA P. A. TQCLAVE DEBIONIZADA 5LTRS (AQUATEC) CAIPIPEC MS. ISENTO Lote: 3524 s1 Val: 01/04/2020 Val: aproximado dos tributos R\$ 2,33 (21,22%) Fonte: IBPT.	2852.90.90	000	5.102	GAL	1,00	10,98	10,98	10,98	3,87	0,00	17,00	0,00

015

SISBB - SISTEMA DE INFORMACOES BANCO DO BRASIL
08/05/2019 - AUTOATENDIMENTO - 14.02.48
1489301489 SEGUNDA VIA 0046



COMPROVANTE DE TRANSFERENCIA
COMPROVANTE DE

TED - TRANSFERENCIA ELETRONICA DISPONIVEL
CLIENTE: VIVA BICHO SUBSOCFMSPMBC
AGENCIA: 1489-3 CONTA: 30.793-9

=====

FINALIDADE: 01 CREDITO EM CONTA
REMETENTE : VIVA BICHO SUBSOCFMSPMBC
BANCO: 341 - ITAU UNIBANCO S.A.
AGENCIA: 0289-5 - FLORIANOPOLIS SC
CONTA: 69.866-4

FAVORECIDO: ASAMED DISTRIBUIDORA E IMPORTADORA
CPF/CNPJ: 07.281.329/0001-17
VALOR: R\$ 2.046,04
DEBITO EM: 07/05/2019

=====

DOCUMENTO: 050701
AUTENTICACAO SISBB: 4.294.9B6.640.816.732

REALPET

Identificação do Emitente
REALPET COM. ATACAD. DE PROD. VET. LTDA
RUA DAS ORQUIDEAS - 77 - ITINGA - ARAQUARI - SC - 89245000
Telefone (47) 3427-2732
E-mail: realpet@realpet.vet.br

DANF-e

Documento Auxiliar da Nota Fiscal

0 - ENTRADA
1 - SAÍDA
Nº 474548
SÉRIE 1

FL 1 of 1



CHAVE DE ACESSO

4219 0502 2410 7100 0101 5500 1000 4745 4811 1100 8058

Consulta de autenticidade no portal nacional NF-e www.nfe.fazenda.gov.br/portal

CONTROLE INTERNO
PÁG 147

TIPO DE OPERAÇÃO
VENDA DE MERC. ADQUIRIDA OU RECEBIDA DE TERCEIROS

INSCRIÇÃO ESTADUAL 253.588.855	INDIC. EST. DE SUBST. TRIBUTÁRIAS	CPF 02.241.071/0001-01	Protocolo de Autenticação/Data e Hora 342190065538155	08/05/2019 14:34:24
-----------------------------------	-----------------------------------	---------------------------	--	---------------------

DESTINATÁRIO/REMETENTE

NOME/RAZÃO SOCIAL ASSOCIACAO VIVA BICHO DE PROTECAO AOS AN			CEP/UF 06.156.776/0001-81	DATA DA EMISSÃO 08/05/2019
ENDEREÇO JOSE CARLOS CABRAL	NÚMERO 104	Bairro/DISTRITO NOVA ESPERANCA	DATA DA ENTRADA/SAÍDA 08/05/2019	
CPF 88336030	MUNICÍPIO BALNEARIO CAMBORIU	Telefone (47)3366-1896	UF SC	HORA DE SAÍDA 14:35

FATURA

CÁLCULO DO IMPOSTO

BASE DE CÁLCULO DE ICMS 474,80	VALOR DO ICMS 80,72	BASE DE CÁLCULO DO ICMS ST 0,00	VALOR DO ICMS SUBSTITUIÇÃO 0,00	VALOR TOTAL DOS PRODUTOS 474,80
VALOR DO FRETE 0,00	VALOR DO DESPESAS R\$ 0,00	VALOR DO DESCONTO 0,00	OUTRAS DESPESAS ACESSÓRIAS 0,00	VALOR DO IPI 0,00
				VALOR TOTAL DA NOTA 474,80

TRANSPORTADOR/VOLUMES TRANSPORTADOS

RAZÃO SOCIAL REALPET COM. ATACAD. DE PROD. VET. LTDA	FRETE POR CONTA 0	CÓDIGO ANTT	PLACA DO VEÍCULO QIQ6073	UF SC	CPF/CEP 02.241.071/0001-01
ENDEREÇO RUA DAS ORQUIDEAS, 77 - ITINGA	MUNICÍPIO ARAQUARI		UF SC	INSCRIÇÃO ESTADUAL 253.588.855	
QUANTIDADE 1	ESPECIE	MARCA	PESO BRUTO 0,01	PESO LÍQUIDO 0,01	

DADOS DO PRODUTO/SERVIÇOS

Qtde	DESCRIÇÃO DO PRODUTO/SERVIÇO	EN	NCM/SH	ICST	CPOR	UN	QTD	V. UN.	V. TOTAL	BC. ICMS	V. ICMS	V. IPI	ALIQ. ICMS	ALIQ. IPI
9025	DEXDOMITOR 0.5MG/ML - 10 ML	7898046719062	30049059	000	5102	UN	1	474,80	474,80	474,80	80,72	0,00	17,00	0,00
FIM DOS PRODUTOS														

Favor conferir as mercadorias na entrega. Não aceitamos reclamações posteriores.

CÁLCULO DO ISSQN

INSCRIÇÃO MUNICIPAL	VALOR TOTAL DOS SERVIÇOS	BASE DE CÁLCULO DE ISSQN	VALOR DO ISSQN
---------------------	--------------------------	--------------------------	----------------

DADOS ADICIONAIS

INFORMAÇÕES COMPLEMENTARES
VALOR TOTAL APROXIMADO DOS TRIBUTOS, CONFORME LII DA TRANSFERÊNCIA DE R\$ 87,81
POTENCIALIZAÇÃO: FRACAO = 91 egraoa = 80 eiboleq = 510
OBS: ENTREGA:
BASE DE CÁLCULO-NT DE 0,00 - VALOR ICMS-ST DE 0,00-ICMS/ST-ANEXO-03
SEM/MERCADORIA DO CDD//PRODUTO 80% FÁBRICAÇÃO EM ESCALA INDUSTRIAL NÃO RELEVANTE FEIO CONTRIBUINTE,
CNPJ 4338945000131
ICMS C/RET. NA BASE DE CÁLCULO CFE, ART. 90 - ANEXO II DO RDCMS/SC
*FIS/COFINS ALÍQUOTA REDUZ. A ZERO, CFE, DECRETO 5630/2009.

CERTIFICADO que o Material constante deste documento foi Recebido e aceito Prestado
Em 08/05/2019
Nome _____
Cargo _____ Matrícula _____



08/05/2019 - BANCO DO BRASIL - 12:07:32
148901489 SEGUNDA VIA 0017

COMPROVANTE DE TRANSFERENCIA
DE CONTA CORRENTE P/ CONTA CORRENTE

CLIENTE: VIVA RICO SUBSOCFMSPMBC
AGENCIA: 1489-3 CONTA: 30.793-9

DATA DA TRANSFERENCIA 08/05/2019
NR. DOCUMENTO 553.155.000.116.631
VALOR TOTAL 474,80

***** TRANSFERIDO PARA:

CLIENTE: REALPET DIST LTDA
AGENCIA: 3155-0 CONTA: 116.631-X
NR. DOCUMENTO 551.489.000.030.793

NR. AUTENTICACAO B.007.06E.FD0.88F.556

RECEBEMOS DE AGRO VETERINARIA TIMBO LTDA
OS PRODUTOS CONSTANTES DA NOTA FISCAL INDICADA AO LADO



NF-e
Nº. 536162
SÉRIE 2

DATA DE RECEBIMENTO IDENTIFICAÇÃO E ASSINATURA DO RECEBEDOR

Identificação do Emitente
AGRO VETERINARIA TIMBO LTDA
FRITZ LORENZ GALPAO A - 4765 - CENTRO -
TIMBO - SC - 89120000

AGROTIMBO
Telefone: 4733820505
Fax: 4733820505
E-mail: AGROTIMBO@AGROTIMBO.COM.BR

DANF-e
Documento Auxiliar da
Nota Fiscal



0 - ENTRADA
1 - SAÍDA **1**
Nº. 536162
SÉRIE 2 FL 1 de 1

CHAVE DE ACESSO
4219 0578 6685 9700 0134 5500 2000 5361 6211 1101 6050

Consulta de autenticidade no portal nacional da
NF-e www.nfe.fazenda.gov.br/portal

NATUREZA DE OPERAÇÃO
VENDA DE MERC. ADQUIRIDA OU RECEBIDA DE TERCEIROS

INSCRIÇÃO ESTADUAL INSC. EST. DO SUBST. TRIBUTARIO CIPJ
251174263 78.668.597/0001-34

Protocolo de Autorização (Data e Hora)
342190070203590 18/05/2019 18:00:57

DESTINATÁRIO/REMETENTE

NOME/RAZÃO SOCIAL ASSOC. DE PROTECAO AOS ANIMAIS VIVA BICH			CNPJ/CPF 06.156.776/0001-81		DATA DE EMISSÃO 16/05/2019
ENDEREÇO R JOSE ALVES CABRAL 104			BAIRRO/DISTRITO NOVA ESPERANCA		DATA DA ENTRADA/SAÍDA 17/05/2019
CEP 88330-000	MUNICÍPIO BALNEARIO CAMBORIU	Telefone/Fax 47 32631020	UF SC	INSCRIÇÃO ESTADUAL ISENTO	HORA DE SAÍDA 18:01

FATURA

CÁLCULO DO IMPOSTO

BASE DE CÁLCULO DE ICMS 1.904,27	VALOR DO ICMS 323,73	BASE DE CÁLCULO DO ICMS ST. 0,00	VALOR DO ICMS SUBSTITUIÇÃO 0,00	VALOR TOTAL DOS PRODUTOS 2.772,37
VALOR DO FRETE 0,00	VALOR DO SEGURO 0,00	VALOR DO DESCONTO 0,00	OUTRAS DESPESAS ACESSÓRIAS 0,00	VALOR DO IPI 0,00
				VALOR TOTAL DA NOTA 2.772,37

TRANSPORTADOR/VOLUMES TRANSPORTADOS

RAZÃO SOCIAL	ESTAB. POR CONTA 0 - Remetente	CODIGO ANTT	PLACA DO VEICULO MJZ2968	UF SC	CNPJ/CPF
LOGADOURO	MUNICÍPIO		UF	INSCRIÇÃO ESTADUAL	
QUANTIDADE 2	ESPÉCIE	MARCA	EMBALAGEM 2	PESO BRUTO 2,52	PESO LÍQUIDO 2,52

DADOS DO PRODUTO/SERVIÇOS

Código	DESCRIÇÃO DO PRODUTO/SERVIÇO	NCM/DE	CST	CFOP	UNID	QTD	V. UN.	V. TOTAL	ICMS	V. ICMS	V. IPI	ALIQ. ICMS	ALIQ. IPI
94	CANIGEN CHPI 1 DOSE (VIRBAC)	30023090	220	5102	FR	50	23,67	1.183,50	836,43	142,02	0,00	17,00	0,00
99	CANIGEN R 1 DOSE (VIRBAC)**	30023010	220	5102	FR	10	16,63	166,30	75,04	12,78	0,00	17,00	0,00
125	FELIGEN CR/P 1 DOSE (VIRBAC)	30023090	220	5102	FR	20	18,37	367,40	259,35	44,09	0,00	17,00	0,00
212	DRONTAL PUPPY SUSPENSÃO 20 ML (BAYER)	30049059	020	5102	FR	1	51,80	51,80	36,57	6,22	0,00	17,00	0,00
941	CETOCONAZOL SUSP ORAL 20% 20ML (CX C/80*)	30049077	020	5102	UN	1	32,20	32,20	22,73	3,86	0,00	17,00	0,00
22910	ATRIBEN (TRIAMCINOLONA) 20ML - HOLIDAY*	30043290	020	5102	FR	1	58,00	58,00	40,94	8,98	0,00	17,00	0,00
23270	APROMAZIN 0,2% FR AMPOLA 20M*	30049079	020	5102	UN	1	17,08	17,08	12,06	2,05	0,00	17,00	0,00
23433	CETAMIN 10% FR 50ML(SYNTEC)	30049032	020	5102	UN	1	121,32	121,32	85,64	14,56	0,00	17,00	0,00
29024	BUSCOFIN INJET, 50ML CX/12 UN (AGENER)	30049079	040	5102	UN	1	51,70	51,70	0,00	0,00	0,00	0,00	0,00
29120	SENSPERT C -VIRUS DA CINOMOSE KIT TESTE	30029010	020	5102	UN	5	25,73	128,65	90,81	15,44	0,00	17,00	0,00
29121	SENSPERT P -PARVOVIRUS CANINO -KIT TESTE	30029010	020	5102	UN	5	23,17	115,85	81,78	13,90	0,00	17,00	0,00
29601	NUTRISANA GLUTAMINA 120ML CX/24 M. ANIMA	23099090	020	5102	UN	1	36,10	36,10	25,48	4,33	0,00	17,00	0,00
31273	SENSPERT FIV/FELV VENCOFARMA	30029010	020	5102	UN	5	51,52	257,60	181,84	30,91	0,00	17,00	0,00
36324	CLAVACILIN 50ML	30041012	020	5102	UN	1	53,05	53,05	58,62	9,97	0,00	17,00	0,00
37525	NUTRISANA SPIRULINA 30 COMPR. M.ANIMAL	23099090	020	5102	UN	2	23,00	46,00	32,47	5,52	0,00	17,00	0,00
37807	ACURA 25ML CLARION	30042059	040	5102	UN	1	23,02	23,02	0,00	0,00	0,00	0,00	0,00
38513	DUPRAFER COMP 600MG C/80 COMP. DUPRAT	23099090	020	5102	UN	2	46,40	92,80	65,51	11,14	0,00	17,00	0,00
FIM DOS PRODUTOS													

CÁLCULO DO ISSQN

INSCRIÇÃO MUNICIPAL	VALOR TOTAL DOS SERVIÇOS	BASE DE CÁLCULO DE ISSQN	VALOR DO ISSQN
---------------------	--------------------------	--------------------------	----------------

DADOS ADICIONAIS

INFORMAÇÕES COMPLEMENTARES:
CLIENTE: 13239 - VIVA BICHO - 0
VENDEDOR: 311 - GIOVANI IDALICIO FERREIRA
TRANS/CARTEIRA: 11225489 / 106000 / 3113054857
OBS CADASTRO: MED VETER NATALIA PANCICH FRANCO CRMV 8358
OBS ENTREGA: MED VETER NATALIA PANCICH FRANCO CRMV 8358 - -
* - PRODUTO COM PIS/COFINS RECOLHIDO ANTECIPADAMENTE POR SUBSTITUIÇÃO TRIBUTARIA
** - PRODUTO ISENTO DE PIS/COFINS
CREDITO CONCEDIDO NO VALOR DE R\$ 2514,77 REF A NF DE DEVOLUÇÃO Nº 530047, TRANSAÇÃO 11291090
QTD DE VOLUMES NA NF: 3 CX
REDUÇÃO BASE CÁLCULO, CONF. ART 534 2-Z-A DO RICMS-DEC. 1090-R DE 25-10-2002
ISENTO DE ICMS CTE ART 20, 31 E 33 ANEXO II RICMS/SC DECRETO 2570/01
ICMS: REDUÇÃO DE BASE DE CÁLCULO, ATACADISTAS E DISTRIBUIDORES. RICMS-SC, ART. 90 E 91, ANEXO 2
TÍT X 105000001153276; PROCESSO Nº 080318310060; DATA DE VIGENCIA ATE: 06/2017

ASSIGNADO AO RISCO

CERTIFICO que o Material constante deste documento foi Recebido e Assinado e Prestado
Em 16 05 2019
Nome _____
Cargo _____ Matrícula _____

08/05/2019 - BANCO DO BRASIL - 12:07:32
148901489 SEGUNDA VIA 0014

COMPROVANTE DE TRANSFERENCIA
DE CONTA CORRENTE P/ CONTA CORRENTE



CLIENTE: VIVA BICHO SUBSOCFMSPMBC
AGENCIA: 1489-3 CONTA: 30.793-9

DATA DA TRANSFERENCIA 08/05/2019
NR. DOCUMENTO 553.420.000.324.100
VALOR TOTAL 2.772,37

***** TRANSFERIDO PARA:
CLIENTE: AGRO VETERINARIA TIMBO LT
AGENCIA: 3420-7 CONTA: 324.100-9
NR. DOCUMENTO 551.489.000.030.793

NR. AUTENTICACAO E.D81.3E3.CFD.154.082

Transação efetuada com sucesso por: JCB30445 PATRICIA APARECIDA.



08/05/2019 - BANCO DO BRASIL - 12:04:18
148901489 SEGUNDA VIA 0017

COMPROVANTE DE TRANSFERENCIA
DE CONTA CORRENTE P/ CONTA CORRENTE

CLIENTE: ASS VIVA BICHO
AGENCIA: 1489-3 CONTA: 50.793-8

DATA DA TRANSFERENCIA 08/05/2019
NR. DOCUMENTO 551.489.000.030.793
VALOR TOTAL 165,79

***** TRANSFERIDO PARA:

CLIENTE: VIVA BICHO SUBSOCFMSMBC
AGENCIA: 1489-3 CONTA: 30.793-9
NR. DOCUMENTO 551.489.000.050.793

NR. AUTENTICACAO 5.A1F.B5E.573.80B.48C

PARECER REGULAR

Parcela nº 04 / 06 (4ª-6)	Mês: Maio / 2019
Entidade: ASSOC. VIVA BICHO DE PROTEÇÃO AOS ANIMAIS	CNPJ: 04.648.642/0001-52
Termo nº:022/2017 – 1º TERMO ADITIVO à 4ª PRORROGAÇÃO	Nota de Empenho: 147 / 2019
Fundo Repassador: FMS – FUNDO MUNICIPAL DE SAÚDE	Data do Repasse: 03/05/2019

PARECER Nº 41

Tratam os autos da prestação de contas de recursos repassados por meio do Termo de Fomento nº 022 / 2017 – 1º TERMO ADITIVO à 4ª PRORROGAÇÃO, no valor de R\$ 129.000,00, cujo objeto é:

"O presente Termo de Fomento tem por objeto viabilizar parceria com o fim de prestar subvenção social para fins de recolhimento, cuidados e Castração animal (cães e gatos) de rua e de pessoas de baixa renda, visando o controle populacional e de zoonoses. Além de outros cuidados como desverminação, controle de parasitas e vacinas. Conforme detalhado no Plano de Trabalho".

Da análise do processo de prestação de contas em epígrafe, constatou-se a presença dos elementos e formalidades exigidos pela legislação vigente 13.019/2014. Quanto aos documentos apresentados, entende-se que os mesmos comprovam adequadamente a aplicação dos recursos nas finalidades para as quais foram concedidos, bem como a realização do objeto. Sendo assim, considera-se **REGULAR** em forma e conteúdo a presente prestação de contas – Processo nº 015/2019 (contendo 151 páginas).

Dessa forma, encaminhamos as prestações de contas para aprovação e arquivamento.

Sendo estas as considerações, submetem-se aos autos à apreciação de Vossa Senhoria.

Balneário Camboriú, 26 de Junho de 2019

Enio Henrique Gonçalves
Gestor da Parceria
Assistente Administrativo
Matrícula 1.287/1991

De acordo,
Ao Sr. Gestor, para deliberação

Em, 15/10/2019



Gestor do Fundo Municipal de Saúde - FMS