

PROCESSO DE PRESTAÇÃO DE CONTAS

PROCESSO Nº: 003/2019		RELATÓRIO: 01-19-03-19		
ENTIDADE BENEFICIADA: ASSOC. VIVA BICHO DE PROTEÇÃO AOS ANIMAIS				
CNPJ: 06.156.776/0001-81		FONE: 3263-1020		
ENDEREÇO: Rua José Alves Cabral nº 104				
RESPONSÁVEL Vanessa Freitas Siemann		CPF [REDACTED]		
CONVÊNIO PMBC/SEAG Nº 022/2017 EMPENHO 144/2019	FUNDO REPASSADOR Nº FMS - 002/2017	VALOR DA PARCELA R\$: 21.500,00	PARCELA Nº 6ª do 3º T. AD.	REPASSE EM: 25/01/2019
Recebimento do Processo	DOC Nº	DATA: 25/02/2019		
Análise				
Notificação / Diligência				
Tomada de Contas Especial				
Remessa à Secretaria da Fazenda para emissão da CDA e cobrança de débito				
Remessa à Câmara de Vereadores				
Remessa ao Tribunal de Contas				
Remessa ao Departamento de Contabilidade				
Encerramento do Processo				



BALANCETE DE PRESTAÇÃO DE CONTAS

ENTIDADE: ASSOCIAÇÃO VIVA BICHO DE PROTEÇÃO AOS ANIMAIS DE BALNEÁRIO CAMBORIÚ	
CNPJ: 06.156.776/0001-81	FONE :3263-1020
ENDEREÇO: RUA JOSE ALVES CABRAL 104	CEP:88.338-135
E-MAIL: adotado@vivabicho.org	
RESPONSÁVEL: VANESSA FREITAS SIEMANN	CPF: [REDACTED]
TERMO DE FOMENTO PMBC 022/2017 - FMS 003/2017	PARCELA N° 06 – 1º Termo Aditivo /4º prorrogação
SITE DA PUBLICAÇÃO DA PRESTAÇÃO DE CONTAS: WWW.VIVABICHO.ORG	
DATA DA PUBLICAÇÃO: 21 de Janeiro de 2019.	

Objeto do Convênio: CASTRAÇÃO DE CÃES E GATOS, MACHOS OU FÊMEAS DE POPULAÇÃO DE BAIXA RENDA E TAMBÉM COMPRA DE REMÉDIOS, VACINAS E MATERIAL HOSPITALAR E ATENDIMENTOS VETERINÁRIOS EMERGENCIAIS.

DOCUMENTO		CHEQUE N°	HISTÓRICO	RECEBIMENTOS	PAGAMENTOS
NÚMERO	DATA				
	25/01		TRANSFERÊNCIA ON LINE	21.500,00	
	28/01		ASAMED		2.372,23
	28/01		BIOVET ANÁLISES		962,00
	28/01		ISRAELSON E FERRI		1.500,00
	31/01		ISRAELSON E FERRI		3.460,00
	01/02		JACKSON RENATO		3.500,00
	01/02		AUTO POSTO DIPLOMATA		130,00
	01/02		CLINICA VET. LA PET		1.920,00
	01/02		CLINICA VET. LA PET		3.517,00
	01/02		AGRO VET. TIMBO		2.119,02
	12/02		ASAMED		1.453,09
	14/02		AGRO VET. TIMBO		724,05
	18/02				
			RECURSOS PRÓPRIOS	301,00	
			Despesas Bancárias		143,58
			Saldo remanescente		0,03

TOTAIS	21.801,00	21.801,00
--------	-----------	-----------

LOCAL E DATA :BALNEÁRIO CAMBORIÚ, 25 DE FEVEREIRO DE 2019.

ASSINATURA DO RESPONSÁVEL (ASS. NOME E CARGO)	CONTADOR/TEC.CONTABILIDADE (ASS. NOME E CARGO)



G333201112613599022
20/02/2019 14:18:20

Cliente - Conta atual

Agência 1489-3
Conta corrente 30793-9 VIVA BICHO SUBSOCFMSPMBC
Período do extrato de 20 / 01 / 2019 até 20 / 02 / 2019

Lançamentos

Dt. balancete	Dt. movimento	Ag. origem	Lote Histórico	Documento	Valor RS	Saldo
31/12/2018		0000	00000 000 Saldo Anterior			0,00 C
25/01/2019		1489	99026 870 Transferência recebida	661.489.000.231.701	21.500,00 C	
			25/01 1489 231701-X FMS MOVIMENTO			
25/01/2019		0000	13113 142 Tarifa SMS - Mês Anterior	870.250.800.020.815	6,50 D	
			Tarifa referente a 10/01/2019			
25/01/2019		0000	13113 435 Tarifa Pacote de Serviços	870.250.903.730.748	76,00 D	21.417,50 C
			Tarifa pendente referente a 21/01/2019			
28/01/2019		0000	13105 393 TED Transf.Eletr.Disponiv	12.801	2.372,23 D	
			341 0289 007281329000117 ASAMED DISTRI			
28/01/2019		0000	13105 393 TED Transf.Eletr.Disponiv	12.802	962,00 D	
			756 3069 026218234000101 BIOVET ANALIS			
28/01/2019		0000	13105 393 TED Transf.Eletr.Disponiv	12.803	1.500,00 D	
			756 3242 031501319000124 ISRAELSON E F			
28/01/2019		0000	13113 310 Tar DOC/TED Eletrônico	890.281.000.027.076	10,18 D	
			Tarifa referente a 28/01/2019			
28/01/2019		0000	13113 310 Tar DOC/TED Eletrônico	890.281.000.027.077	10,18 D	16.562,91 C
			Tarifa referente a 28/01/2019			
31/01/2019		0000	13105 393 TED Transf.Eletr.Disponiv	13.101	3.460,00 D	
			756 3242 031501319000124 ISRAELSON E F			
31/01/2019		0000	13113 310 Tar DOC/TED Eletrônico	860.311.200.585.662	10,18 D	13.092,73 C
			Tarifa referente a 31/01/2019			
01/02/2019		1489	99015 470 Transferência enviada	551.489.000.113.226	3.500,00 D	
			01/02 1489 113226-1 JACKSON RENATO			
01/02/2019		0000	13105 393 TED Transf.Eletr.Disponiv	20.101	130,00 D	
			341 8490 002614263000116 AUTO POSTO DI			
01/02/2019		0000	13105 393 TED Transf.Eletr.Disponiv	20.102	1.920,00 D	
			341 1412 015032525000186 CLINICA VETER			
01/02/2019		0000	13105 393 TED Transf.Eletr.Disponiv	20.103	3.517,00 D	
			341 1412 015032525000186 CLINICA VETER			
01/02/2019		0000	13113 310 Tar DOC/TED Eletrônico	810.321.300.126.144	10,18 D	
			Tarifa referente a 01/02/2019			
01/02/2019		0000	13113 310 Tar DOC/TED Eletrônico	810.321.300.126.145	10,18 D	4.005,37 C
			Tarifa referente a 01/02/2019			
12/02/2019		1489	99015 470 Transferência enviada	553.420.000.324.100	2.119,02 D	1.886,35 C
			12/02 3420 324100-9 AGRO VETERINAR			
14/02/2019		0000	13105 393 TED Transf.Eletr.Disponiv	21.401	1.453,09 D	
			341 0289 007281329000117 ASAMED DISTRI			
14/02/2019		0000	13113 310 Tar DOC/TED Eletrônico	810.451.200.300.193	10,18 D	423,08 C
			Tarifa referente a 14/02/2019			
18/02/2019		5271	99021 870 Transferência recebida	615.271.000.309.848	301,00 C	
			18/02 5271 309848-6 ASS VIVA BICHO			
18/02/2019		1489	99021 470 Transferência enviada	613.420.000.324.100	724,05 D	0,03 C
			18/02 3420 324100-9 AGRO VETERINAR			
20/02/2019		0000	00000 999 S A L D O			0,03 C

OBSERVAÇÕES:



VIVA BICHO
ASSOCIAÇÃO DE PROTEÇÃO AOS ANIMAIS
CNPJ 06.156.776/0001-81



DECLARAÇÃO

A ASSOCIAÇÃO *VIVA BICHO DE PROTEÇÃO AOS ANIMAIS – AVIC PRA*, associação civil de caráter sócio-ambientalista, sem fins lucrativos, inscrita no CNPJ sob n.º 06.156.776/0001-81, com sede na Rua José Alves Cabral, n.º 104, Bairro Nova Esperança, **DECLARA** que deixou de fazer a licitação de compra, tendo em vista que adquiriu os produtos diretamente de distribuidoras conforme notas fiscais.

Bal. Camboriú, 25 de Fevereiro de 2019.

Atenciosamente.

Valéria Camargo





PARECER DO CONSELHO FISCAL

O Conselho Fiscal da Associação ONG Viva Bicho, CNPJ 06.156.776/0001-81, no uso de suas atribuições legais e estatutárias, após haver procedido ao exame dos documentos que compõem a Prestação de Contas relativa à parcela 01 – 1º Termo Aditivo/4º Prorrogação PMBC/SEAG Nº 022/2017 e FMS003/2017, manifestam-se favoravelmente, em razão da regularidade das contas e dos documentos comprobatórios apresentados, opinando pela sua aprovação.

Balneário Camboriú, 22 de Fevereiro de 2019.

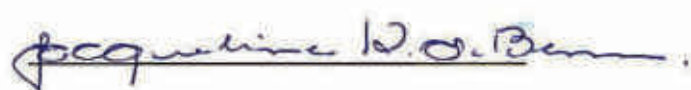

Nome: WILSON CARVALHO

Nome: JACQUELINE KISTENMACHER

Nome: JULIANA DOS SANTOS BONIOTTI



**ASAMED DISTRIBUIDORA
E IMPORTADORA DE
PRODUTOS MEDICO-
FARMACEUTICOS LTDA**
Rua Independencia, 1103

Aracis
SAO JOSE SC
88113-280
48 30345714

DANFE
DOCUMENTO
AUXILIAR
DE NOTA FISCAL
ELETRÔNICA

0 - ENTRADA
1 - SAÍDA **1**
Nº **130.511**
SÉRIE **1**
Folha **1 de 2**



CHAVE DE ACESSO
4219 0107 2813 2900 0117 5500 1000 1305 1110 0024 8060

Consulta de autenticidade no portal nacional da NF-e:
www.nfe.fazenda.gov.br/portal
ou no site da SEFAZ Autorizadora

NATUREZA DE OPERAÇÃO
Venda de mercadoria adquirida ou recebida de terceiros

PROTOCOLO DE AUTORIZAÇÃO DE USO
342190013001090 28/01/19 17:37

INSCRIÇÃO ESTADUAL
254.952.844

INSC. ESTADUAL SUBST. TRIBUTARIO

CNPJ
07.281.329/0001-17

DESTINATÁRIO/REMETENTE

NOME/RAZÃO SOCIAL
ASSOC. VIVA BICHO DE PROT. AOS ANIMAIS DE BALN. CAMBORI
ENDEREÇO
Rua José Alves Cabral 104
MUNICÍPIO
BALNEARIO CAMBORIU

CNPJ
06.156.776/0001-81

BAIRRO/DISTRITO
Nova Esperança

CEP
88336030

UF
SC

INSCRIÇÃO ESTADUAL
ISENTO

DATA DA EMISSÃO
28/01/2019
DATA DA SAÍDA/ENTRA
28/01/2019
HORA DA SAÍDA
17:35

FATURA

NUMERO	VENCIMENTO	VALOR	NUMERO	VENCIMENTO	VALOR	NUMERO	VENCIMENTO	VALOR	NUMERO	VENCIMENTO	VALOR
130511/1	28/01/19	2.372,23									

CALCULO DO IMPOSTO

BASE DE CALCULO DO ICMS	VALOR DO ICMS	VALOR ICMS DESONERADO	BASE DE CALCULO ICMS ST	VALOR DO ICMS ST	VALOR TOTAL DOS PRODUTOS
2.190,10	372,33	0,00	0,00	0,00	2.372,23
VALOR DO FRETE	VALOR DO SEGURO	DESCONTO	OUTRAS DESPESAS ACESSORIAS	VALOR DO IPI	VALOR TOTAL DA NOTA
0,00	0,00	0,00	0,00	0,00	2.372,23

TRANSPORTADOR/VOLUMES TRANSPORTADOS

NOME/RAZÃO SOCIAL	FRETE POR CONTA	CODIGO ANTT	PLACA DO VEIC.	UF	CNPJ/C.P.F.F.
MULTISCV TRANSPORTES EIRELI	0-EMITENTE				04.169.737/0001-93
ENDEREÇO	MUNICÍPIO	UF	INSCRIÇÃO ESTADUAL		
BR 282 KM 376,4 1100 GALPAO 1	HERVAL D'OESTE / SC	SC	254530630		
QUANTIDADE	ESPECIE	MARCA	NUMERO	PESO BRUTO	PESO LIQUIDO
7,00				31	31

DADOS DO PRODUTO

QUANTIDADE	DESCRIÇÃO DOS PRODUTOS	NCM/SH	CST / C/COM	CFOP	USO/D	Q/DE	VALOR UNITARIO	VALOR TOTAL	BASE ICMS	VALOR		ALÍQUOTAS	
										ICMS	IPI	ICMS	IPI
2588	CEFTRAXONA 1G IV PO LIOF (NJ) (AGUA DEST 10ML) GENERICA BLAUSIEGEL MS: 1163701360062 Lote: 18100680 x30 Val: 30/10/20 Valor aproximado dos tributos R\$ 81,04 (20,45%) Fonte: IBPT	3004.20.99	300	5.102	FCO	30,00	13,21	396,30	396,30	67,37	0,00	17,00	0,00
283	AGUA DESTILADA 10ML INJ (200 ISOFARMA * MS: 1517000020041 Lote: 8080627 x30 Val: 28/08/21	3004.90.99	000	5.102	AMP	30,00	8,29	8,70	8,70	1,48	0,00	17,00	0,00
2125	CLORETO DE POTASSIO 19,1% 10ML INJ SAMTEC MS: 1559200010147 Lote: TKD x20 Val: 30/10/20	3004.90.99	000	5.102	AMP	20,00	0,37	7,40	7,40	1,25	0,00	17,00	0,00
646	DOXICLIN 100MG C/15COMP (DONICICLINA) PHARLAB ** MS: 1410700370021 Lote: 18004301 x20 Val: 31/08/20 PMC: 29,64	3004.20.99	000	5.102	CX	20,00	6,58	131,60	131,60	22,37	0,00	17,00	0,00
3208	EQUIPO MICRO C/INI. LAT. FLEX. ENT. DE AR FILTRO B LISO (25) C/BUZI MS: 81078910011 Lote: 17131 x30 Val: 01/09/22 Valor aproximado dos tributos R\$ 13,65 (32,40%) Fonte: IBPT	9018.90.10	200	5.102	PCT	30,00	1,61	48,30	48,30	8,21	0,00	17,00	0,00
3165	LUVA PROCED. C/100 P UNIGLOVES MS: 80746230003 Lote: Z0341118G x10 Val: 30/07/21 Valor aproximado dos tributos R\$ 77,59 (34,98%) Fonte: IBPT	4015.19.00	200	5.102	CX	30,00	22,18	221,80	221,80	37,71	0,00	17,00	0,00
3166	LUVA PROCED. C/100 M UNIGLOVES MS: 80756270003 Lote: Z0334318 x10 Val: 29/06/21 Valor aproximado dos tributos R\$ 77,59 (34,98%) Fonte: IBPT	4015.19.00	200	5.102	CX	30,00	22,18	221,80	221,80	37,71	0,00	17,00	0,00
2240	COMP DE GAZE 9F 7,5X7,5 C/500 ULTRACOTTON MS: 80284550002 Lote: 3074 x10 Val: 10/12/23 Valor aproximado dos tributos R\$ 22,34 (13,45%) Fonte: IBPT	3005.90.90	000	5.102	PCT	10,00	16,64	166,10	166,10	28,24	0,00	17,00	0,00
2714	SULFATO DE VINCISTINA IMG/ML INJ FR 2ML (GELADEIRA) - ACCORD MS: 145370180018 Lote: X05239 x3 Val: 28/02/20 Valor aproximado dos tributos R\$ 40,89 (22,45%) Fonte: IBPT	3004.40.10	240	5.102	FCO	3,00	60,71	182,13	0,00	0,00	0,00	0,00	0,00
340	KOLLAGENASE C/CLORANF. POM 30G (PROIBIDA VEND COMERC) CRISTALIA * MS: 1029800260048 Lote: 18060433 x6 Val: 30/08/20 Valor aproximado dos tributos R\$ 25,62 (20,45%) Fonte: IBPT	3004.90.19	000	5.102	TUB	6,00	20,88	125,28	125,28	21,30	0,00	17,00	0,00
1235	METRONIDAZOL 250MG C/20COMP (HELMIZOL) TEUTO ** MS: 1037000710017 Lote: 0052439 x20 Val: 30/12/20 PMC: 15,69 Valor aproximado dos tributos R\$ 31,00 (20,45%) Fonte: IBPT	3004.90.66	000	5.102	CX	20,00	7,58	151,60	151,60	25,77	0,00	17,00	0,00

**RECLAMAÇÕES E DEVOLUÇÕES
ATÉ 24 HORAS CONFERIR OS
VOLUMES NO ATO DA ENTREGA**

DADOS ADICIONAIS

INFORMAÇÕES COMPLEMENTARES
Tipo de Colação Duplícata | Valor aproximado dos tributos R\$317,41 Federal: 203,21 Estadual: (21,95%) Fonte: IBPT Df20CB | : Pedido: 25061 | : Inf. de entrega: End. Entrega: Rua José Alves Cabral 104 - Nova Esperança - BALNEARIO CAMBORIU - SC - CEP: 88336030

RESERVADO FOTÓSCO



**ASAMED DISTRIBUIDORA
E IMPORTADORA DE
PRODUTOS MEDICO-
FARMACEUTICOS LTDA**
Rua Independência, 1163

Areias
SAO JOSE SC
88113-280
48 30345714

DANFE
DOCUMENTO
AUXILIAR
DE NOTA FISCAL
ELETRÔNICA

0 - ENTRADA
1 - SAÍDA **1**
Nº 130.511
SÉRIE 1
Folha 2 de 2



CHAVE DE ACESSO
4219 0107 2813 2900 0117 5500 1000 1305 1110 0024 8060

Consulta de autenticidade no portal nacional da NF-e:
www.nfe.fazenda.gov.br/portal
ou no site da SEFAZ Autorizadora

NATUREZA DE OPERAÇÃO
Venda de mercadoria adquirida ou recebida de terceiros

PROTOCOLO DE AUTORIZAÇÃO DE USO
342190013001090 28/01/19 17:37

INSCRIÇÃO ESTADUAL
254.952.844

INSC ESTADUAL SUBST. TRIBUTARIO

CNPJ
07.281.329/0001-17

RAZÃO DO PRODUTO

CÓDIGO PRODUTO	DESCRIÇÃO DOS PRODUTOS	NCM/SH	CST/ ORIGEM	CFOP	UNID.	QTD	VALOR UNITÁRIO	VALOR TOTAL	BASE ICMS	VALOR		ALÍQUOTAS	
										ICMS	DT	ICMS	DT
505	PREDI-MEDROL 40MG/ML 2ML = DEPO-MEDROL UNIAO QUIMICA * MS: 1049712120015 Lote: 1835532 x3 Val: 31/08/20 PNC: 18,43 Valor aproximado dos tributos R\$ 8,74 (20,46%) Fonte: IBPT	3004.32.90	500	5.102	FCO	3,00	14,24	42,72	42,72	7,26	0,00	17,00	0,00
1762	ESPARAD. COMUM 10X4,5 (24) MISSNER * MS: 8003300007 Lote: U8H27501 x10 Val: 30/11/20 Valor aproximado dos tributos R\$ 10,72 (13,45%) Fonte: IBPT	3005.10.90	500	5.102	RLO	10,00	7,97	79,70	79,70	13,55	0,00	17,00	0,00
2152	SERINGA DESC. 3ML C/AG 23X7,0 B. ROSCA (500) SR. MS: 80026130032 Lote: F274 x1000 Val: 31/08/23 Valor aproximado dos tributos R\$ 63,10 (26,29%) Fonte: IBPT	9018.31.19	200	5.102	PCA	1.000,00	0,34	240,00	240,00	40,80	0,00	17,00	0,00
030	SERINGA DESC. 1ML C/AG 12X4,5 RESIDUAL ZERO (100) DESCARPACK * MS: 10330669076 Lote: S51AAA023B x200 Val: 31/05/23 Valor aproximado dos tributos R\$ 12,02 (26,29%) Fonte: IBPT	9018.31.11	200	5.102	PCA	200,00	0,24	48,00	48,00	8,16	0,00	17,00	0,00
1220	CETOCONAZOL 200MG C/30COMP GEN PHARLAB ** MS: 1410706640019 Lote: 18005237 x10 Val: 30/09/20 PNC: 75,09 Valor aproximado dos tributos R\$ 17,28 (20,45%) Fonte: IBPT	3004.90.77	000	5.102	CX	10,00	8,45	84,50	84,50	14,37	0,00	17,00	0,00
269	CATETER INTRAV. Nº24 (AMARELO) (50) NIPRO MS: 10334860003 Lote: RD10B x50 Val: 31/03/23 Valor aproximado dos tributos R\$ 13,62 (25,46%) Fonte: IBPT	9018.39.24	000	5.102	PCA	30,00	1,07	53,50	53,50	9,10	0,00	17,00	0,00
1976	MIDAZOLAM 15MG/3ML INJ (DORMIUM) (50) CONTROLADO-B1 UNIAO QUIMICA MS: 1049702940116 Lote: 1831838 x20 Val: 31/09/20	3004.90.69	000	5.102	AMP	20,00	2,56	51,20	51,20	8,70	0,00	17,00	0,00
046	IVERMECTINA 6MG C/ 2 COMP. GER VITAPAN ** MS: 1039201670012 Lote: 043377 x30 Val: 16/05/19 PNC: 14,79 Valor aproximado dos tributos R\$ 22,82 (20,45%) Fonte: IBPT	3004.90.59	000	5.102	CX	30,00	3,72	111,60	111,60	18,97	0,00	17,00	0,00

CERTIFICADO quanto a
deste documento for emitido em
Em 28/01/2019
Nome _____
Cargo _____



Emissão de comprovantes

G333201112513500010
20/02/2019 11:16:53



SISBB - SISTEMA DE INFORMACOES BANCO DO BRASIL
20/02/2019 - AUTOATENDIMENTO - 11.16.42
1489301489 SEGUNDA VIA 0020

COMPROVANTE DE TRANSFERENCIA
COMPROVANTE DE

TED - TRANSFERENCIA ELETRONICA DISPONIVEL
CLIENTE: VIVA BICHO SUBSOCFMSPMBC
AGENCIA: 1489-3 CONTA: 30.793-9

FINALIDADE: 01 CREDITO EM CONTA
REMETENTE : VIVA BICHO SUBSOCFMSPMBC
BANCO: 341 - ITAU UNIBANCO S.A.
AGENCIA: 0289-5 - FLORIANOPOLIS SC
CONTA: 69.866-4

FAVORECIDO: ASAMED DISTRIBUIDORA E IMPORTADORA
CPF/CNPJ: 07.281.329/0001-17
VALOR: R\$ 2.372,23
DEBITO EM: 28/01/2019

DOCUMENTO: 012801
AUTENTICACAO SISBB: A.FA2.20C.30E.7D1.5A3



PREFEITURA MUNICIPAL DE BALNEÁRIO CAMBORIÚ
SECRETARIA DA FAZENDA



Número da Nota Fiscal: 43
Série: E
Data Emissão: 01/02/2019
Certificação: D03E7-88A25



NOTA FISCAL DE SERVIÇOS ELETRÔNICA - NFS-E

DADOS DO PRESTADOR

Nome/Razão Social: BIOVET ANÁLISES CLÍNICAS VETERINÁRIAS LTDA - ME
Nome Fantasia: BIOVET ANÁLISES CLÍNICAS VETERINÁRIAS
CNPJ/CPF: 06.156.776/0001-01 Insc. Municipal: 164840
Endereço: RUA 2500 Insc. Estadual: N°: 1212
Bairro: CENTRO Compl.: SL. 05
Município: BALNEÁRIO CAMBORIÚ UF: SC CEP: 89330-396
E-mail: biovetbc@gmail.com Telefone: 4733110023

DADOS DO TOMADOR

Nome/Razão Social: ASSOCIAÇÃO VIVA BICHO DE PROTEÇÃO AOS ANIMAIS DE BALNEÁRIO CAMBORIÚ
CNPJ/CPF: 06.156.776/0001-81 Insc. Municipal:
Endereço: RUA JOSÉ ALVES CABRAL Insc. Estadual: N°: 104
Bairro: NOVA ESPERANÇA Compl.:
Município: BALNEÁRIO CAMBORIÚ UF: SC CEP: 89336-030
E-mail: Telefone: 4732631020

DISCRIMINAÇÃO DO SERVIÇO

EXAMES LABORATORIAIS VETERINÁRIO

Item	Tributável Sim	Qtde.	VL. Unitário R\$	Total R\$
EXAMES		25,00	36,4800	962,00

Valor Tributável: R\$ 962,00	Valor não Tributável: R\$ 0,00	VALOR BRUTO DA NOTA			R\$ 962,00
Valor Total das Deduções: R\$ 0,00	Desconto Incondicionado: R\$ 0,00	Desconto Condicionado: R\$ 0,00	Base de Cálculo: R\$ 962,00	Alíquota: 2,0000%	Valor do ISS: R\$ 19,24
PIS: 0,000% R\$ 0,00	COFINS: 0,000% R\$ 0,00	INSS: 0,000% R\$ 0,00	IR: 0,000% R\$ 0,00	CSLL: 0,000% R\$ 0,00	Outras Retenções: R\$ 0,00
Valor Aproximado de Impostos: Federais R\$ 0,00 Estaduais R\$ 0,00 Municipais R\$ 0,00			VALOR LÍQUIDO DA NOTA		R\$ 962,00

ENQUADRAMENTO DO SERVIÇO

5.03 - Laboratórios de análise na área veterinária.

OUTRAS INFORMAÇÕES

Mês de Competência: 02/2019 Local do Recolhimento: BALNEÁRIO CAMBORIÚ/SC
Recolhimento: Sem Retenção Tributação: Microempresário e Empresa de Pequeno Porte (ME EPP)
CNAE: 7500100 Empresa Optante do Simples Nacional - Recolhimento no ME EPP

CERTIFICADO que o Material constante nesta Nota Fiscal foi Recebido e aceite Prestado

Em 02 / 02 / 2019

Impresso em: 01/02/2019 às 17:17:16

Recetib(amos) de: BIOVET ANÁLISES CLÍNICAS VETERINÁRIAS LTDA - ME.
Os serviços constantes nesta Nota Fiscal de Serviços Eletrônica.

Nome: NOTA FISCAL DE SERVIÇOS ELETRÔNICA
Número: 43
Município:
Certificação: D03E7-88A25

Data Assinatura do Recebedor:



SISBB - SISTEMA DE INFORMACOES BANCO DO BRASIL
20/02/2019 - AUTOATENDIMENTO - 11.16.42
1489301489 SEGUNDA VIA 0023
COMPROVANTE DE TRANSFERENCIA
COMPROVANTE DE

TED - TRANSFERENCIA ELETRONICA DISPONIVEL
CLIENTE: VIVA BICHO SUBSOCFMSPMBC
AGENCIA: 1489-3 CONTA: 30.793-9

=====



FINALIDADE: 01 CREDITO EM CONTA
REMETENTE : VIVA BICHO SUBSOCFMSPMBC
BANCO: 756 - BANCO COOPERATIVO DO BRASIL S.A.
AGENCIA: 3069-4 - SICOOB MAXICREDITO SC
CONTA: 95.434-9

FAVORECIDO: BIOVET ANALISES CLINICAS VETERINARI
CPF/CNPJ: 26.218.234/0001-01
VALOR: R\$ 962,00
DEBITO EM: 28/01/2019

=====

DOCUMENTO: 012802
AUTENTICACAO SISBB: 4.693.AF3.OP2.A92.589



	PREFEITURA MUNICIPAL DE CAMBORIÚ SECRETARIA DE FINANÇAS NOTA FISCAL DE SERVIÇOS ELETRONICA - NFSe	Numero da Nota 5 Emissão 28/01/2019 - 18:14 Cod. Verificador KEN1H91		
	PRESTADOR DE SERVIÇOS CPF/CNPJ: 31.501.319/0001-24 Inscr. Municipal: 186.032 Inscr. Estadual: Razão Social: ISRAELSON & FERRI CLINICA VETERINARIA LTDA Telefone: -- 4730503088 Endereço: MARIA DA GLORIA PEREIRA, 158 - Município: CAMBORIU UF: SC E-mail: vidavet.camboriu@gmail.com			
TOMADOR DE SERVIÇOS Nome/Razão Social: ASSOCIAÇÃO VIVA BICHO CPF/CNPJ: 06.156.776/0001-81 Endereço: r: jose alves cabral Município: BALNEARIO CAMBORIU UF: SC E-mail:				
DESCRIÇÃO DOS SERVIÇOS				
Descricao Serviço	Valor	Base	Aliq.	Iss
ATENDIMENTOS EMERGENCIAIS	1.500,00	1.500,00	2,00	30,00
Total :	1.500,00	1.500,00		30,00
PIS/PASEP R\$: 0,00	COFINS R\$: 0,00	INSS R\$: 0,00	IR R\$: 0,00	CSLL R\$: 0,00
Serviço Prestado (CNAE) 75.00-1/00-00 - ATIVIDADES VETERINARIAS				
Código de Serviço 501 - Medicina veterinária e zootecnia				
Outras Informações <div style="text-align: right; margin-right: 100px;">  Milene Ferrer CLASSE DE REGISTRO CRMV/SC 0351 </div> <p>Documento emitido por ME ou EPP optante pelo Simples Nacional (Resolução CGSN nº 10/2007)</p>				

CERTIFICO que o	Material constante
deste documento foi	Recobido e aceito
Em	Prestado
Em	28/01/2019
Nome	
Cargo	Matricado



SISBB - SISTEMA DE INFORMACOES BANCO DO BRASIL
20/02/2019 - AUTOATENDIMENTO - 11.16.42
1489301489 SEGUNDA VIA 0017

COMPROVANTE DE TRANSFERENCIA
COMPROVANTE DE

TED - TRANSFERENCIA ELETRONICA DISPONIVEL
CLIENTE: VIVA BICHO SUBSOCFMSMBC
AGENCIA: 1489-3 CONTA: 30.793-9

=====

FINALIDADE: 01 CREDITO EM CONTA
REMETENTE : VIVA BICHO SUBSOCFMSMBC
BANCO: 756 - BANCO COOPERATIVO DO BRASIL S.A.
AGENCIA: 3242-5 - SICOOB/SC TRENTOCREDI
CONTA: 34.531-8

FAVORECIDO: ISRAELSON E FERRI CLINICA VETERINAR
CPF/CNPJ: 31.501.319/0001-24
VALOR: R\$ 1.500,00
DEBITO EM: 28/01/2019

=====

DOCUMENTO: 012803
AUTENTICACAO SISEB: E.71B.89C.B63.C48.EE3

RECIBO DE PAGAMENTO
13



VIDA VET
CLÍNICA VETERINÁRIA

RECOLHIDO: ong (jackeline)

Data entrada: 10/01/2019

Data saída: 20/01/2019

Paciente nome: preta gil Cor:preto
Espécie: canino idade:3 meses
sexo: femea

Obs: bicheira no ouvido e sarna avançada

Procedimentos realizados	Valor R\$
Limpeza miase (bicheira)	200,00
10 diarias internação+medicação	300,00
01 symparic	50,00
Total de custos	R\$550,00

AGROCENTRAL
 Agrocentral - Agropecuaria Ltda - Me
 Rua: Gustavo Richard, Nº:49 Centro
 Canhorid - Santa Catarina Fone:(47)3365-1175
 CNPJ: 18.156.619/0001-18 IE 257.193.566

11/01/2019 14:47:40U UCE-008705 C89:012054

CUPOM FISCAL

ITEM	CODIGO	UN.	VL UNIT	RS	DESCRICAO	ST	IMP	VL ITEM	RS
1	7836048719457	5KG	11,40	57,00	#1300100#30049079#SINPARIC 5MG 1,3-2,			57,00	
TOTAL RS								57,00	

57,00

AO-S: E115FD0F294492FCAD38338590FD1589
 OPER: AGROPECUARIA CENTRAL
 ULR APROX TRIBUTOS RS 18,29 +32,09! FONTE: IBPT

356F1 5k J9 85 48 LT n4 ig ib 29 dh 02 3c ib n4 29 45006
 EPSON TN-131 F0111
 ECF-UF UERS80/01 00.04 ECF:001 LJ:0001
 39999999912401180 11/01/2019 14:47:489
 FBR:EP081310000000051295

AGRICULTURE
FAG
14

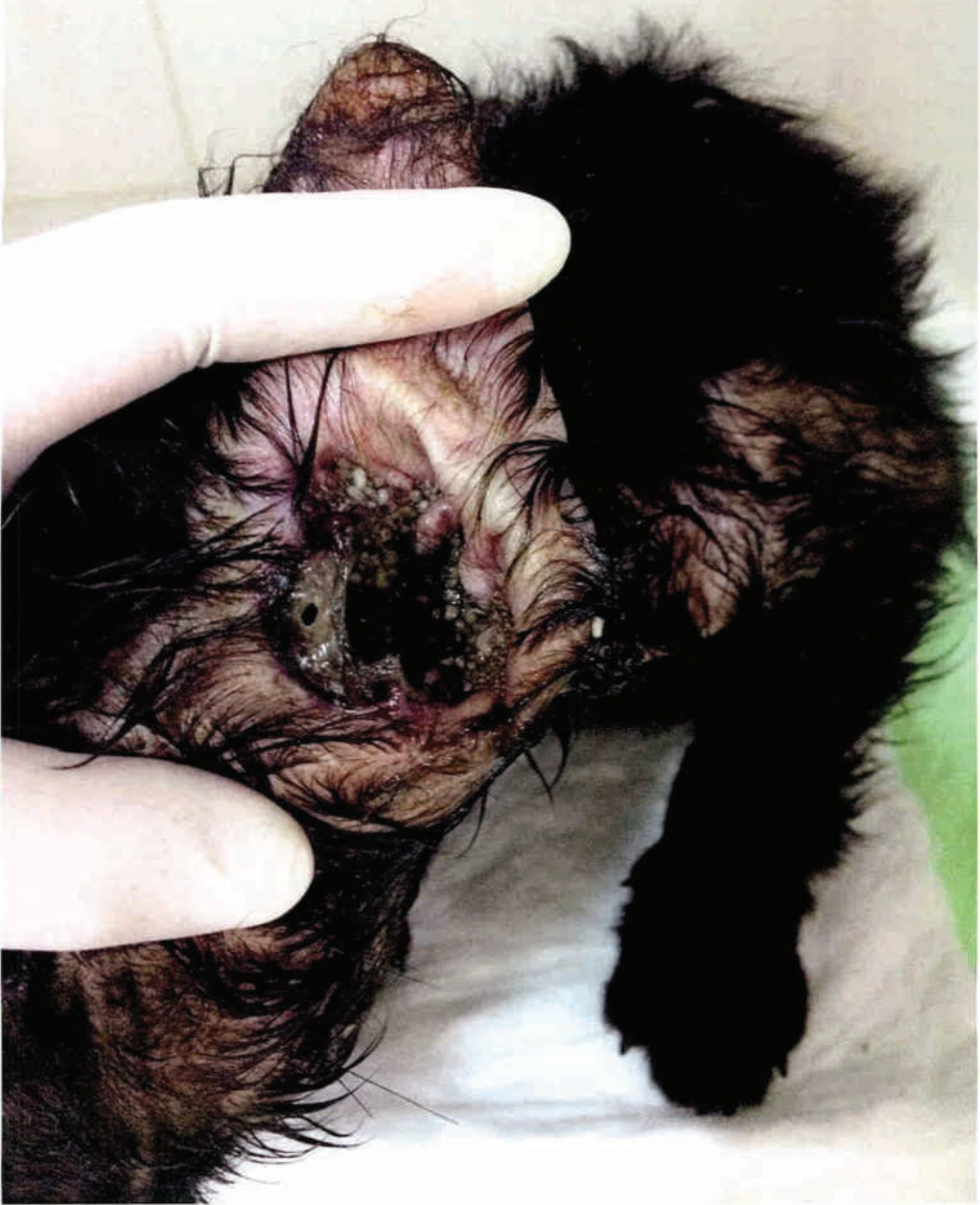

RECIBO DE PAGAMENTO
15



VIDA VET
CLÍNICA VETERINÁRIA

RECOLHIDO: guarda ambiental
(atropelamento)
Data entrada: 08/12/2018
Data saída: 13/12/2018

Paciente nome: marrone Cor: marrom
Espécie: canino sexo: macho

Obs: fratura antiga já calcificada
pata dianteira direita.

Procedimentos realizados

Valor R\$

Raio x

150,00

01 vermífugo

5,00

02 diárias internação (\$20,00 p/ dia

40,00

Total de custos

R\$195,00

Unit 1000 INTERNO
PAG
16

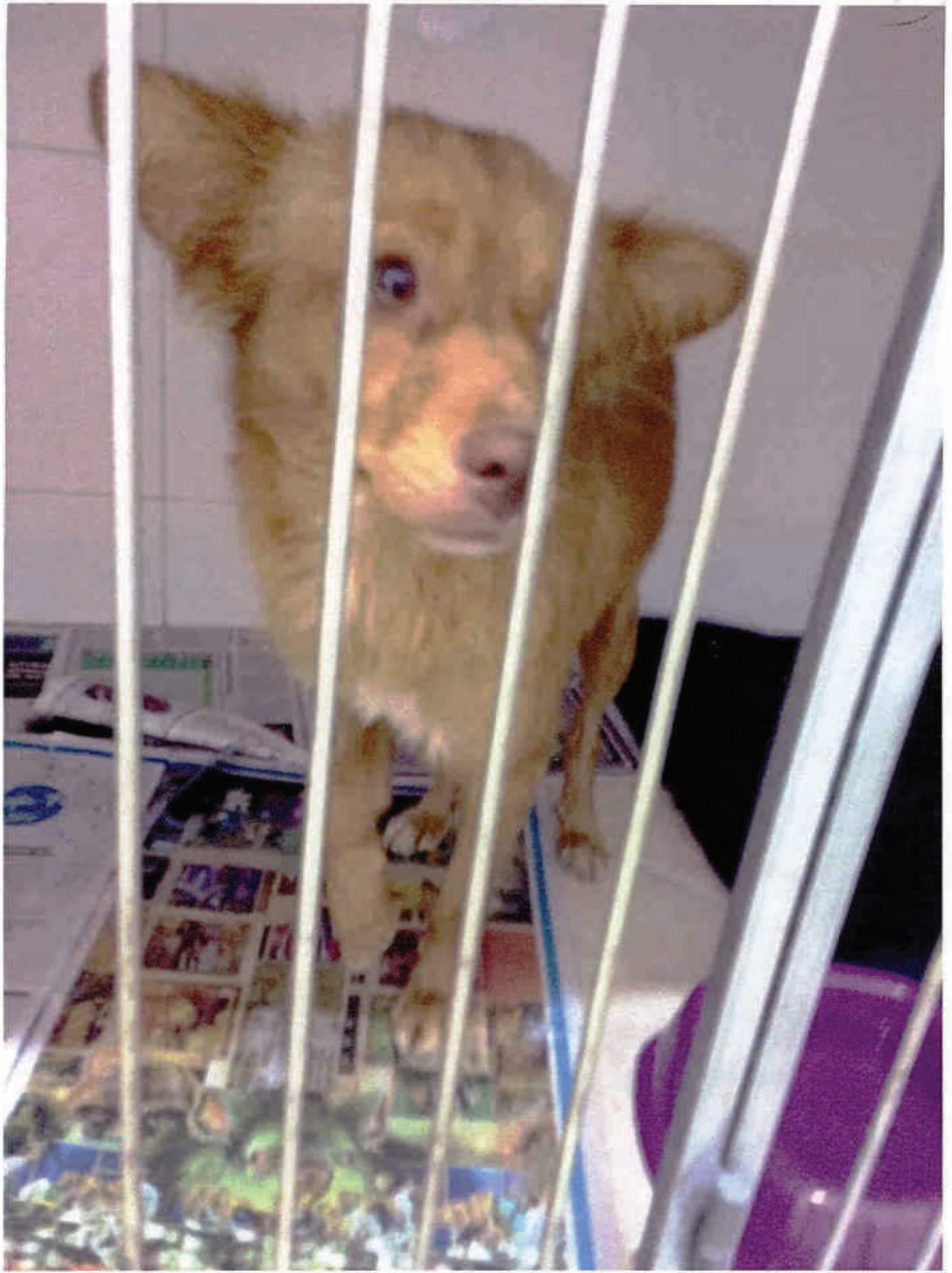

BOLETIM DE ENTRADA EMERGENCIAL

ONG VIVA BICHO



DATA: 08/12/2018.

Guarda Ambiental: Eliane.

Guarda Municipal:

Policia Militar:

Ocorrência: n.º 160770.

Cão macho porte pequeno / Aparição
Fratura da tibia dianteira.
C/ Marcha.

Denunciante: Lucia 997545583
TANANE.

Av. do Estádio Esq. Alvin Bauer

Assinatura: Eliane J.

Dados animal: macho.

Porte: Pequeno Idade: 1 ano.

Pelagem: Branco. Peso: 6 kg.

Castrado: sim () não (X)

QUA HOLE INTERNO
PAG
18

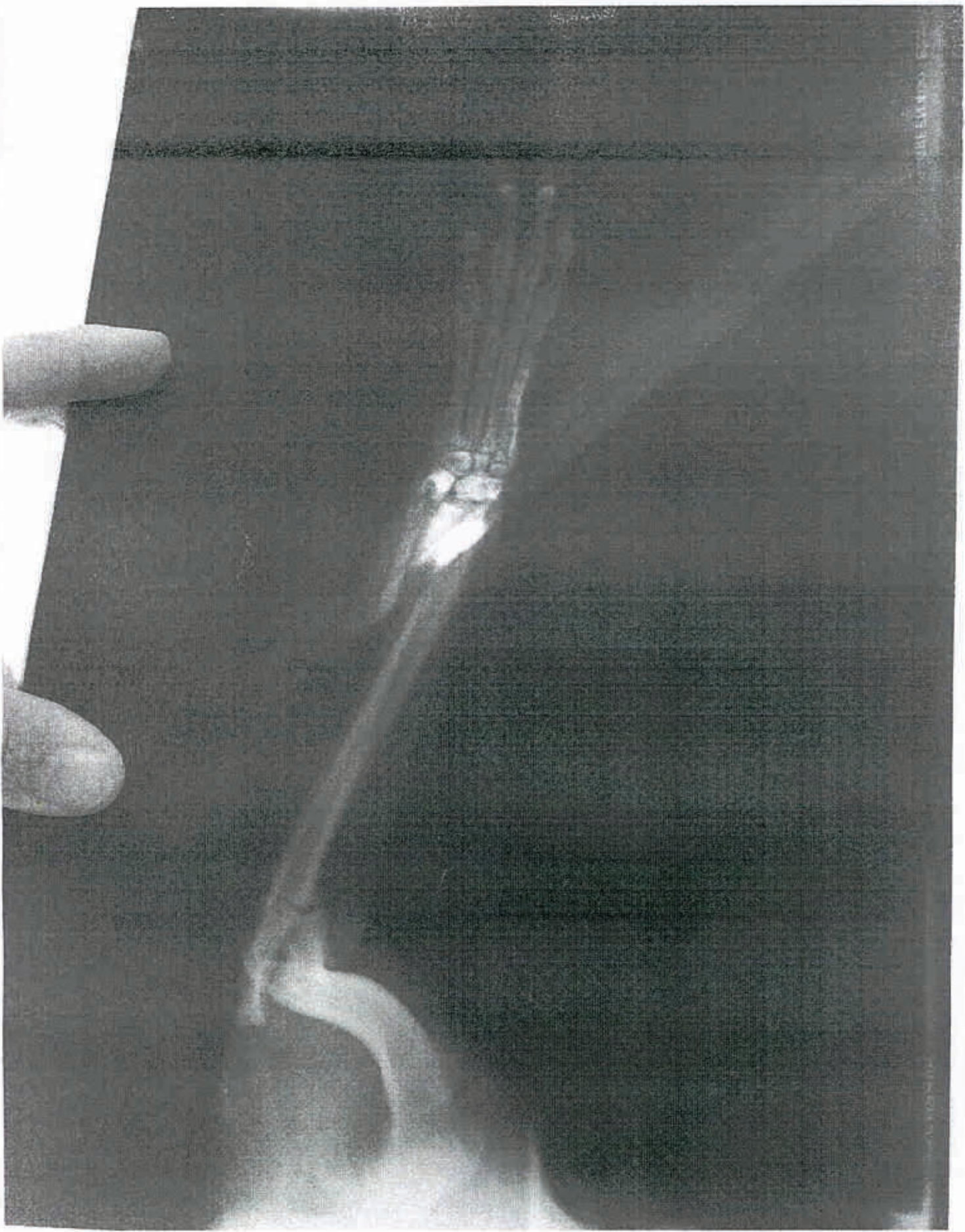

CLIP - ROLE INTERNO
PAG
19

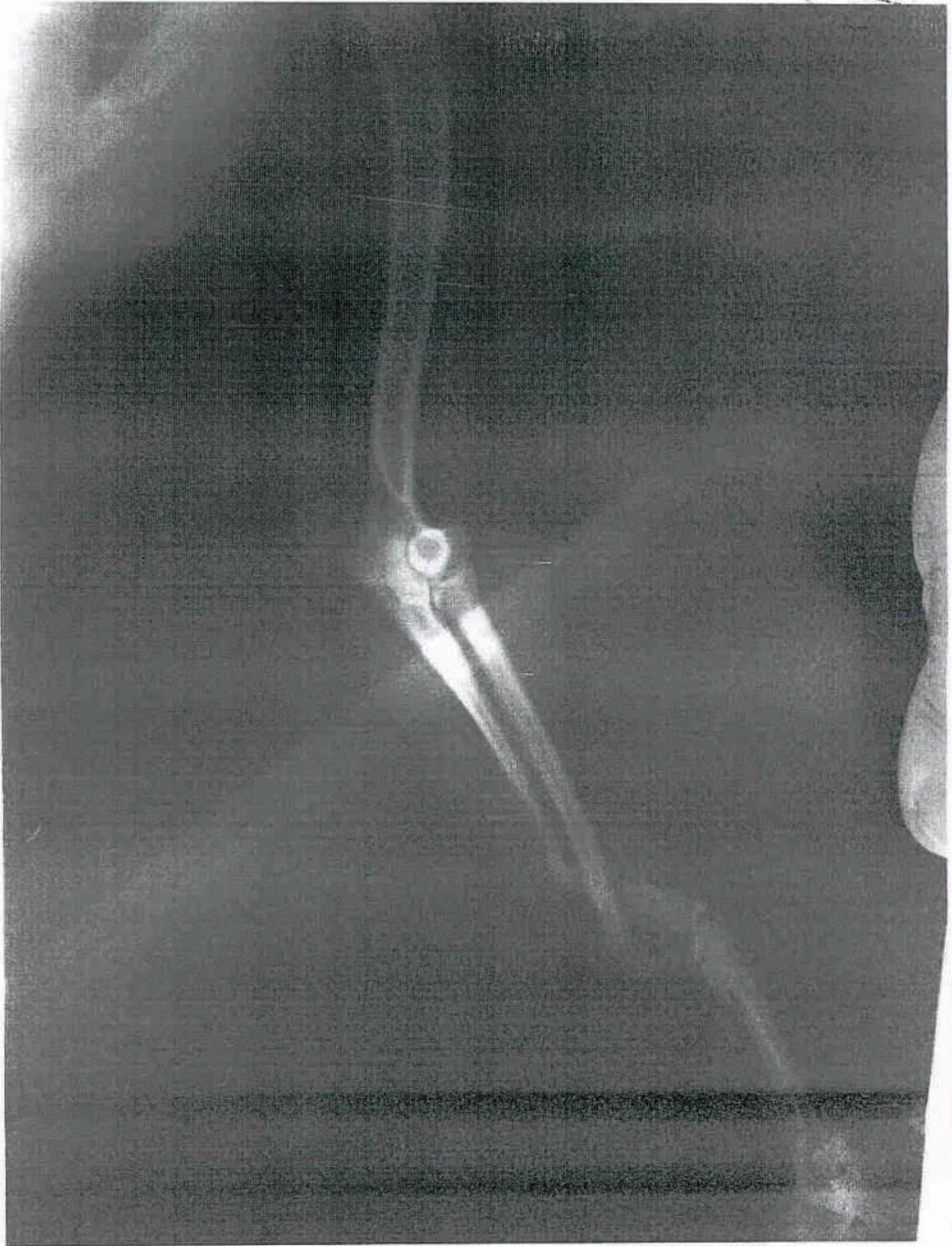

PAG 20



VIDA VET
CLÍNICA VETERINÁRIA

RECOLHIDO: eliza
(Envenenamento)
Data entrada:01/12/2018
Data saída:07/12/2018

Paciente nome: bruma Cor: caramelo
Espécie: canina sexo: femea

Procedimentos realizados	Valor R\$
Exames laboratoriais	146,00
05 diarias internação (r\$20,00 p/ dia	100,00
05 taxas medicação (r\$20 p/dia)	100,00
Total de custos	R\$346,00

[Faint handwritten notes and a signature are visible at the bottom of the page.]

INTERNATIONAL
PAG
21





Data de entrada: 03/12/2018
Nome do Paciente: Bruna
Nome do Proprietário: Nao Informado
Médico Veterinário: Milene Ferri
Clínica Veterinária: Vida Vet

O.S.: 44685
Espécie: Canina
Raça: Srd Canino
Sexo: Femea
Idade: 2a 0m 0d

AST/TGO

Material...: SORO SANGUÍNEO
Metodologia: CINÉTICO UV (IFCC)
Equipamento: LABMAX PLENNO

Resultado..... 120,00 UI/L
Observação..... Repetido e confirmado.
Icterícia ++

Valores de Referência
10 a 88 UI/L

Assinado eletronicamente por: BÁRBARA MARIA DACIUK - CRMV-SC 4896 em: 03/12/2018 11:

CREATININA

Material...: SORO SANGUÍNEO
Metodologia: CINÉTICO/TEMPO FIXO (PICRATO ALCALINO - JAFFÉ)
Equipamento: LABMAX PLENNO

Resultado..... 1,46 mg/dL
Observação..... Repetido e confirmado.

Valores de Referência
0,5 a 1,4 mg/dL

Assinado eletronicamente por: BÁRBARA MARIA DACIUK - CRMV-SC 4896 em: 03/12/2018 11:

URÉIA

Material...: SORO SANGUÍNEO
Metodologia: COLORIMÉTRICO/TEMPO FIXO UV (ENZIMÁTICO)
Equipamento: LABMAX PLENNO

Resultado..... 63,00 mg/dL

Valores de Referência
10,0 a 60,0 mg/dL

Assinado eletronicamente por: BÁRBARA MARIA DACIUK - CRMV-SC 4896 em: 03/12/2018 11:

Data de entrada: 03/12/2018	O.S.: 44685
Nome do Paciente: Bruna Bruma	Espécie: Canina
Nome do Proprietário: Não Informado ELIZA	Raça: Srd Canino
Médico Veterinário: Milene Ferri	Sexo: Fêmea
Clínica Veterinária: Vida Vet	Idade: 2a 0m 0d

HEMOGRAMA

Material...: SANGUE COM EDTA

Metodologia: AUTOMAÇÃO + ANÁLISE MICROSCÓPICA

Vlr Ref. Absoluto

Valor de Referência

ERITROGRAMA

Eritrócitos.....	5,52 milhões/ μ L		5,5 a 8,5 milhões/ μ L
Hematócrito.....	35 %		37 a 55 %
Hemoglobina.....	11,4 g/dL		12,0 a 18,0 g/dL
V.C.M.....	63,41 fL		60 a 77 fL
H.C.M.....	20,65 pg		19,0 a 23,0 pg
C.H.C.M.....	32,57 %		30 a 36 %

LEUCOGRAMA

Leucócitos.....	0,60 mil/ μ L		6,00 a 17,00 mil/ μ L
Mielócitos.....	0,00 %	0 / μ L	0 / μ L
Metamielócitos.....	0,00 %	0 / μ L	0 / μ L
Bastonetes.....	0,00 %	0 / μ L	0 a 300 / μ L
Segmentados.....	0,00 %	0 / μ L	3000 a 11500 / μ L
Linfócitos.....	0,00 %	0 / μ L	1000 a 4800 / μ L
Monócitos.....	0,00 %	0 / μ L	150 a 1350 / μ L
Eosinófilos.....	0,00 %	0 / μ L	100 a 1250 / μ L
Basófilos.....	0,00 %	0 / μ L	0 a 200 / μ L

PLAQUETAS.....	24 mil/ μ L		175 a 500 mil/ μ L
PROTEÍNA TOTAL.....	7,40 g/dL		6,0 a 8,0 g/dL

Observações série vermelha.... Discreta anisocitose.

Observações série branca..... Devido à leucopenia intensa, não foi possível fazer a contagem diferencial de leucócitos. Observados raros neutrófilos e linfócitos.

Avaliação plaquetária..... Morfologia plaquetária normal.

Assinado eletronicamente por: BÁRBARA MARIA DACIUK - CRMV-SC 4896 em: 03/12/2018 11:

PESQUISA DE HEMATOZOÁRIOS

Material...: SANGUE COM EDTA

Metodologia: ANÁLISE MICROSCÓPICA DE ESFREGAÇO SANGUÍNEO

Resultado..... Negativo.

Assinado eletronicamente por: BÁRBARA MARIA DACIUK - CRMV-SC 4896 em: 03/12/2018 11:

ALT/TGP

Material...: SORO SANGUÍNEO

Metodologia: CINÉTICO UV (IFCC)

Equipamento: LABMAX PLENNO

Resultado.....	121,00 UI/L	Valores de Referência	7 a 92 UI/L
Observação.....	Repetido e confirmado. Icterícia ++		

Assinado eletronicamente por: BÁRBARA MARIA DACIUK - CRMV-SC 4896 em: 03/12/2018 11:

Data de entrada: 05/12/2018
Nome do Paciente: Bruma
Nome do Proprietário: Elisa
Médico Veterinário: Milene Ferri
Clinica Veterinária: Vida Vet

O.S.: 45307
Espécie: Canina
Raça: Srd Canino
Sexo: Fêmea
Idade: 2a 0m 0d

HEMOGRAMA

Material...: SANGUE COM EDTA

Metodologia: AUTOMAÇÃO + ANÁLISE MICROSCÓPICA

Vir Ref. Absoluto

Valor de Referência

ERITROGRAMA

Eritrócitos.....	6,14 milhões/ μ L		5,5 a 8,5 milhões/ μ L
Hematócrito.....	40 %		37 a 55 %
Hemoglobina.....	12,7 g/dL		12,0 a 18,0 g/dL
V.C.M.....	65,15 fl		60 a 77 fl
H.C.M.....	20,68 pg		19,0 a 23,0 pg
C.H.C.M.....	31,75 %		30 a 36 %

LEUCOGRAMA

Leucócitos.....	7,60 mil/ μ L		6,00 a 17,00 mil/ μ L
Mielócitos.....	0,00 %	0 / μ L	0 / μ L
Metamielócitos.....	0,00 %	0 / μ L	0 / μ L
Bastonetes.....	14,00 %	1064 / μ L	0 a 300 / μ L
Segmentados.....	79,00 %	6004 / μ L	3000 a 11500 / μ L
Linfócitos.....	4,00 %	304 / μ L	1000 a 4800 / μ L
Monócitos.....	3,00 %	228 / μ L	150 a 1350 / μ L
Eosinófilos.....	0,00 %	0 / μ L	100 a 1250 / μ L
Basófilos.....	0,00 %	0 / μ L	0 a 200 / μ L

PLAQUETAS.....	124 mil/ μ L		175 a 500 mil/ μ L
PROTEÍNA TOTAL.....	6,40 g/dL		6,0 a 8,0 g/dL

Observações série vermelha.... Morfologia celular normal. Icterícia +
 Observações série branca..... Moderada quantidade de neutrófilos tóxicos.
 Avaliação plaquetária..... Morfologia plaquetária normal. Repetido e confirmado.

Assinado eletronicamente por: BÁRBARA MARIA DACIUK - CRMV-SC 4896 em: 05/12/2018 10:

PESQUISA DE HEMATOZOÁRIOS

Material...: SANGUE COM EDTA

Metodologia: ANÁLISE MICROSCÓPICA DE ESFREGAÇO SANGUÍNEO

Resultado..... Negativo.

Assinado eletronicamente por: BÁRBARA MARIA DACIUK - CRMV-SC 4896 em: 05/12/2018 10:

KIT EHRLICHIA

Material...: SANGUE COM EDTA

Metodologia: IMUNOENSAIO CROMATOGRÁFICO

Ehrlichia canis/ewingii (ac).. Não reagente

Kit..... ALERE TM

Assinado eletronicamente por: BÁRBARA MARIA DACIUK - CRMV-SC 4896 em: 05/12/2018 10:

PAG 25



VIDA VET
CLÍNICA VETERINÁRIA

RECOLHIDO: guarda ambiental

Data entrada: 25/11/2018

Data saída: 27/11/2018

Devolvido para ong.

Paciente nome: chocolate Cor: marrom
Espécie: canino sexo: macho

Cão atropelado múltiplas
fraturas, quadril e pata dianteira

Procedimentos realizados

Valor R\$

02 raio x

320,00

Taxa anestésica para raio x

20,00

01 diária domingo

40,00

01 taxa medicação +tala

30,00

Valor total custos

R\$410,00



BOLETIM DE ENTRADA EMERGENCIAL
ONG VIVA BICHO

5 PAG 27



VIDA VET
CLINICA VETERINARIA

DATA: 05/11/18.

- Guarda Ambiental: Kubaski. / Margarete
 Guarda Municipal:
 Policia Militar:

Ocorrência:

CÃO macho castrado atropelado para
dianteira.

RUA Honorato. Nova Esperança.
Nº 500 indo p/ Speedway.

Assinatura:

Dados animal: macho.

Porte: medio.

Idade:

Pelagem: pelo curto
marrom.

Peso: 10kg.

Castrado: sim (X) não ()

CONTROL N° 1000
PAG 88

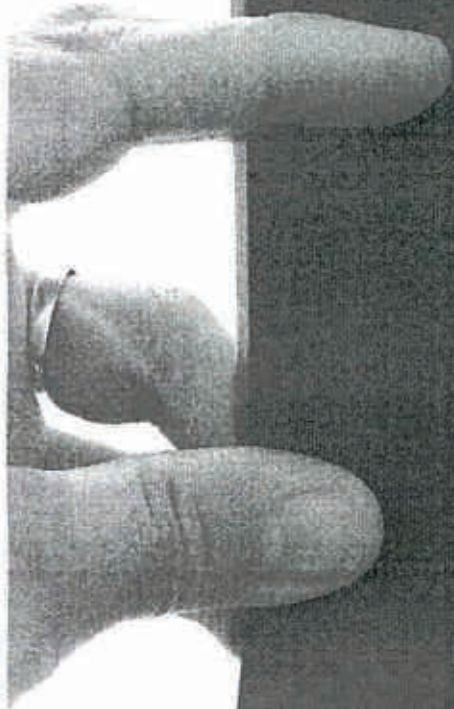

SLIT HOLE
PAGE
29
ON THE



CONTROL BY EXHIBIT
PAGE
30



CONTROLE INTERNO
PAG
31



VIDA VET
CLÍNICA VETERINÁRIA

Data 16/11/2018

Paciente nome: gorda, 37 kg
Espécie: canino

Ong viva bicho

Procedimentos realizados

Valor \$

ultrassom

150,00

01 aplicação quimioterapia

30,00

Total custos

180,00



Nome:	Data entrada: 16/11/2018
Espécie: Canina	Raça: SRD
Médico Veterinário: Dra. Milene	Idade: anos
Proprietário: Eduardo	Sexo: Fêmea

LAUDO ULTRASSONOGRÁFICO

Fígado com dimensões aumentadas, contornos regulares, bordos finos, parênquima homogêneo e ecogenicidade elevada- hepatopatia? endocrinopatia? infiltração gordurosa? Arquitetura vascular com calibre e trajeto preservados. Vesícula Biliar com paredes finas e conteúdo anecogênico.

Baço com contornos regulares e definidos, parênquima homogêneo com dimensões e ecogenicidade mantida.

Estômago com conteúdo gasoso com paredes normais. Alças intestinais normais preenchidas por conteúdo gasoso, apresentando paredes normoespessas, com estratificação parietal preservada e com peristaltismo evolutivo.

Rins simétricos com contornos regulares e definidos com dimensões normais e ecogenicidade um pouco elevada da cortical – nefropatia? senescência? Relação de espessura córticomédular normal. Não há sinais de litíase ou hidronefrose.

Adrenais com contornos regulares, ecogenicidade mantida e dimensões normais.

Não há evidências de alterações em topografia de pâncreas.

Não há evidências de presença de líquido livre e linfonodomegalia.

Aorta e veia cava caudal com trajeto preservado.

Bexiga urinária com repleção adequada, paredes normais e conteúdo anecogênico.

Em região perineal há presença de uma massa arredondada, hipoeecogênica, regular e definida que mede cerca de 3,4cm x 3,2cm – neoformação – a definir.

A interpretação do resultado dos exames depende da avaliação clínica do paciente, feita somente pelo médico veterinário solicitante.

Balneário Camboriú, 16/11/2018

Manoela Montagna
MÉDICA VETERINÁRIA
CRMV 5047

Gov. Title Insurance
PAG
33



RECIBO DE PAGAMENTO
PAG
34



VIDA VET
CLÍNICA VETERINÁRIA

RECOLHIDO: guarda ambiental
Ocorrência:165641(ga eliane)
Data entrada: 05/01/2019
Data saída: 14/01/2019

Paciente nome:barranqueira
Cor:marrom
Espécie: canino idade:1 ano
sexo: femea

Obs: corte profundo na lateral
do abdômen e doença do
carrapato

Procedimentos realizados	Valor R\$
Cirurgia corte profundo	300,00
09 diarias internação+medicação	360,00
Transfusão de sangue	200,00
01 bolsa de sangue laboratorio	370,00
Total custos	R\$1230,00

AGENCIJA ZA VEŠTAČENJE I
PAG
35
ONLINE



BOLETIM DE ENTRADA EMERGENCIAL
ONG VIVA BICHO



DATA: 05/01/19

- Guarda Ambiental: Eliane. Efionez.
 Guarda Municipal:
 Policia Militar:

Ocorrência: 165641.

Fezimento na lateral do abdomen.
estrada geral do barranco. BC.
Rua Evelyn Cordeiro. (perto onasa).
CAO comunitario -

Assinatura:

Dados animal: CAO, FEMEA.

Porte: MEDIO. Idade:

Pelagem: TIGRADO. Peso:

Castrado: sim () não ()



Data de entrada: 07/01/2019
Nome do Paciente: Barranqueira
Nome do Proprietário: Ong Viva Bicho
Médico Veterinário: Milene Ferri
Clínica Veterinária: Vida Vet - Camb

O.S.: 51473
Espécie: Canina
Raça: Srd Canino
Sexo: Fêmea
Idade: 3a 0m 0d

HEMOGRAMA

Material...: SANGUE COM EDTA
 Metodologia: AUTOMAÇÃO + ANÁLISE MICROSCÓPICA

Vlr Ref. Absoluto Valor de Referência

ERITROGRAMA

Eritrócitos.....	1,47 milhões/ μ L		5,5 a 8,5 milhões/ μ L
Hematócrito.....	10 %		37 a 55 %
Hemoglobina.....	3,1 g/dL		12,0 a 18,0 g/dL
V.C.M.....	68,03 fl		60 a 77 fl
H.C.M.....	21,09 pg		19,0 a 23,0 pg
C.H.C.M.....	31 %		30 a 36 %

LEUCOGRAMA

Leucócitos.....	12,20 mil/ μ L		6,00 a 17,00 mil/ μ L
Mielócitos.....	0,00 %	0 / μ L	0 / μ L
Metamielócitos.....	0,00 %	0 / μ L	0 / μ L
Bastonetes.....	0,00 %	0 / μ L	0 a 300 / μ L
Segmentados.....	82,00 %	10004 / μ L	3000 a 11500 / μ L
Linfócitos.....	4,00 %	488 / μ L	1000 a 4800 / μ L
Monócitos.....	4,00 %	488 / μ L	150 a 1350 / μ L
Eosinófilos.....	10,00 %	1220 / μ L	100 a 1250 / μ L
Basófilos.....	0,00 %	0 / μ L	0 a 200 / μ L

PLAQUETAS.....	76 mil/ μ L		175 a 500 mil/ μ L
PROTEÍNA TOTAL.....	5,80 g/dL		6,0 a 8,0 g/dL

Observações série vermelha.... Intensa anisocitose. Moderada hipocromia.

Observações série branca..... Morfologia celular normal.

Avaliação plaquetária..... Morfologia plaquetária normal.

Assinado eletronicamente por: BÁRBARA MARIA DACIUK - CRMV-SC 4896 em: 07/01/2019 14:

PESQUISA DE HEMATOZOÁRIOS

Material...: SANGUE COM EDTA
 Metodologia: ANÁLISE MICROSCÓPICA DE ESFREGAÇO SANGUÍNEO

Resultado..... Negativo.

Assinado eletronicamente por: BÁRBARA MARIA DACIUK - CRMV-SC 4896 em: 07/01/2019 14:



VIDA VET
 CLÍNICA VETERINÁRIA

RECOLHIDO: guarda ambiental

Data entrada: 21/12/2018

Data saída: 31/12/2018

Paciente nome: chica Cor: marrom
 Espécie: felino sexo: femea

Obs: hérnia abdominal

Procedimentos realizados	Valor R\$
Cirurgia de hérnia abdominal	200,00
10 diarias internação	150,00
10 taxas medicação	150,00
Total de custos	R\$500,00

Unit of the INSERM
FAG
39



BOLETIM DE ENTRADA EMERGENCIAL
ONG VIVA BICHO

ONG VIVA BICHO
PAG 40



VIDA VET
CLINICA VETERINARIA

DATA: 21/12/2018.

Guarda Ambiental: ELIANE

Guarda Municipal:

Policia Militar:

Ocorrência: 102209 -

CI BRATA COM UMA BOLA NA S BARRIGA
APARENTE HEALIA.

RUA JOSE CASSIANO TERRA Nº 1169. 205
Solicitante = eliane ✓

Assinatura: Eliane J.

Dados animal: FELINA.

Porte: MEDIO.

Idade:

Pelagem: BRANCA

Peso:

Castrado: sim () não (X)

	PREFEITURA MUNICIPAL DE CAMBORIÚ SECRETARIA DE FINANÇAS NOTA FISCAL DE SERVIÇOS ELETRONICA - NFS-e	Numero da Nota 6 Emissão 31/01/2019 - 14:58 Cod. Verificador EBRYNR6		
	PRESTADOR DE SERVIÇOS CPF/CNPJ: 31.501.319/0001-24 Inscr. Municipal: 186.032 Inscr. Estadual: Razão Social: ISRAELSON & FERRI CLINICA VETERINARIA LTDA Telefone: -- 4730503088 Endereço: MARIA DA GLORIA PEREIRA ,158 - E-mail: vidavet.camboriu@gmail.com Município: CAMBORIU UF: SC			
TOMADOR DE SERVIÇOS Nome/Razão Social: ASSOCIAÇÃO VIVA BICHO CPF/CNPJ: 06.156.776/0001-81 Endereço: r: jose alves cabral Município: BALNEARIO CAMBORIU UF: SC E-mail:				
DESCRIÇÃO DOS SERVIÇOS				
Descrição Serviço CASTRAÇÃO 07 GATOS MACHOS, CASTRAÇÃO 11 GATAS FEMEAS, CASTRAÇÃO 09 CAES FEMEAS, CASTRAÇÃO 13 CAES MACHOS Total :	Valor 3.460,00 3.460,00	Base 3.460,00 3.460,00	Aliq. 2,00	Iss 69,20 69,20
PIS/PASEP R\$: 0,00	COFINS R\$: 0,00	INSS R\$: 0,00	IR R\$: 0,00	CSLL R\$: 0,00
Serviço Prestado (CNAE) 75.00-1/00-00 - ATIVIDADES VETERINARIAS				
Código de Serviço 501 - Medicina veterinária e zootecnia				
Outras Informações  Documento emitido por ME ou EPP optante pelo Simples Nacional (Resolução CGSN nº 10/2007)				

CERTIFICADO que o Material constante
 deste documento foi Recebido e aceito
 Prestado

Em 31/01/2019

Nome Milene Ferreri
 Cargo Matrícula



SISBB - SISTEMA DE INFORMACOES BANCO DO BRASIL
20/02/2019 - AUTOATENDIMENTO - 11.16.42
1489301489 SEGUNDA VIA 0015

COMPROVANTE DE TRANSFERENCIA
COMPROVANTE DE

TED - TRANSFERENCIA ELETRONICA DISPONIVEL
CLIENTE: VIVA BICHO SUBSOCFMSPMBC
AGENCIA: 1489-3 CONTA: 30.793-9

=====

FINALIDADE: 01 CREDITO EM CONTA
REMETENTE : VIVA BICHO SUBSOCFMSPMBC
BANCO: 756 - BANCO COOPERATIVO DO BRASIL S.A.
AGENCIA: 3242-5 - SICOOB/SC TRENTOCREDI
CONTA: 34.531-8

FAVORECIDO: ISRAELSON E FERRI CLINICA VETERINAR
CPF/CNEJ: 31.501.319/0001-24
VALOR: R\$ 3.460,00
DEBITO EM: 31/01/2019

=====

DOCUMENTO: 013101
AUTENTICACAO SISBB: B.B5B.CA2.C03.AC0.225



PREFEITURA MUNICIPAL DE BALNEÁRIO CAMBORIÚ
SECRETARIA DA FAZENDA



Número da Nota Fiscal
38

Série: E

Data Emissão: 31/01/2019

Certificação: 13F5E-4DAFC

NOTA FISCAL DE SERVIÇOS ELETRÔNICA - NFS-E

DADOS DO PRESTADOR

Nome/Razão Social: JACKSON RENATO BORBA - ME
Nome Fantasia:
CNPJ/CPF: 82.844.150/0001-45 Insc. Municipal: 9742
Endereço: RUA DOM HENRIQUE
Bairro: VILA REAL
Município: BALNEÁRIO CAMBORIÚ
E-mail: jacksonborba@hotmail.com

Insc. Estadual: 252124561
Nº: 60
Compl.:
UF: SC CEP: 88337-155
Telefone: 4733481471

DADOS DO TOMADOR

Nome/Razão Social: ASSOCIACAO VIVA BICHO DE PROTECAO AOS ANIMAIS DE BALNEARIO C
CNPJ/CPF: 06.156.776/0001-81 Insc. Municipal: 153269
Endereço: RUA JOSE ALVES CABRAL
Bairro: NOVA ESPERANÇA
Município: BALNEÁRIO CAMBORIÚ
E-mail: adotado@vivabicho.org

Insc. Estadual: 0000000000000000
Nº: 104
Compl.:
UF: SC CEP: 88338-000
Telefone: 4732631020

DISCRIMINAÇÃO DO SERVIÇO

19 CASTRAÇÕES DE CÃES (FÊMEAS)
14 CASTRAÇÕES DE GATO (FÊMEAS)
06 CASTRAÇÕES DE GATO (MACHO)

Item	Tributável	Qtde.	Vi. Unitário R\$	Total R\$
CASTRACÃO DE CÃES FÊMEAS	Sim	19,00	100,0000	1.900,00
CASTRACÃO DE GATOS FÊMEAS	Sim	14,00	80,0000	1.120,00
CASTRACÃO DE GATOS MACHOS	Sim	6,00	80,0000	480,00

Valor Tributável: R\$ 3.500,00	Valor não Tributável: R\$ 0,00	VALOR BRUTO DA NOTA			R\$ 3.500,00
Valor Total das Deduções: R\$ 0,00	Desconto Incondicionado: R\$ 0,00	Desconto Condicionado: R\$ 0,00	Base de Cálculo: R\$ 3.500,00	Alíquota: 3,8700%	Valor do ISS: R\$ 135,45
PIS: 0,000% R\$ 0,00	COFINS: 0,000% R\$ 0,00	INSS: 0,000% R\$ 0,00	IR: 0,000% R\$ 0,00	CSLL: 0,000% R\$ 0,00	Outras Retenções: R\$ 0,00
Valor Aproximado de Impostos: Federais R\$ 0,00 Estaduais R\$ 0,00 Municipais R\$ 0,00			VALOR LIQUIDO DA NOTA		R\$ 3.500,00

ENQUADRAMENTO DO SERVIÇO

5.01 - Medicina veterinária e zootecnia.

OUTRAS INFORMAÇÕES

Mês de Competência: 01/2019
Recolhimento: Sem Retenção
CNAE: 7501100
Observações:

Local do Recolhimento: BALNEÁRIO CAMBORIÚ/SC
Tributação: Microempresário e Empresa de Pequeno Porte
Empresa Optante do Simples Nacional - Recolhimento no Município

CERTIFICO que o Material constante
deste documento foi recebido em
Data 31/01/2019

Em 31/01/2019

Nome

[Handwritten Signature]

Impresso em: 31/01/2019 às 19:13:23

Recebi(emos) de: JACKSON RENATO BORBA - ME
Os serviços constantes nesta Nota Fiscal de Serviços Eletrônica.

NOTA FISCAL DE SERVIÇOS ELETRÔNICA
Número: 38
Certificação
13F5E-4DAFC

Data

Assinatura do Recebedor



01/02/2019 - BANCO DO BRASIL - 11:58:14
148901489 SEGUNDA VIA 0012
COMPROVANTE DE TRANSFERENCIA
DE CONTA CORRENTE P/ CONTA CORRENTE

CLIENTE: VIVA BICHO SUBSOCFMSPMBC
AGENCIA: 1489-3 CONTA: 30.793-9

DATA DA TRANSFERENCIA 01/02/2019
NR. DOCUMENTO 551.489.000.113.226
VALOR TOTAL 3.500,00

***** TRANSFERIDO PARA:

CLIENTE: JACKSON RENATO DE BORBA M
AGENCIA: 1489-3 CONTA: 113.226-1
NR. DOCUMENTO 551.489.000.030.793

NR. AUTENTICACAO F.A75.8BF.CF2.CED.62E



DIPLOMATA IV

Auto Posto Diplomata II Ltda
Avenida do Estado Dalmo Vieira, Nº3066 - Centro
Balneario Camboriu - Santa Catarina F:(47)3344-0433
CNPJ: 02.614.263/0002-05 IE : 257.464.387

04/02/2019 18:30:06V CCF:366185 C00:496310

CUPOM FISCAL

ITEM	CODIGO	DESCRICAO	ST	IAT	VL	ITEM	RS
QTD.	UN.	VL	UNIT	RS			

1	320102002	#06.002.01#2710.12.59#GAS DT CLEAN - Bico					
		30.96 L X 4.199		FI	T		130,00c

SUBTOTAL R\$ 130,00
DESCONTO-ICMS -1,30

TOTAL R\$ 128,70
VENDA FATURADA 128,70

#CF:815 E10064469,880 EFO064499,840 V30,960
Trib. aprox.: R\$ 17,48 Federal, R\$ 32,50 Estadual,
R\$ 0,00 Municipal, Fcpte: IAP1 - SC A567R1
Nome: ASSOCIACAO VIVA BICHO DE PROTECAO AOS ANIM
CNPJ: 06.156.776/0001-81 IE: ISENTO
Placa: A.J09091
Endereço: RUA JOSE LAVES CARVAL, 104
RD-5:0926C00A197CE5E7F6158C380601FBE2
AutoSystem PAF - 3.2.4.32.3

FORMA DE PAGAMENTO: 04/02/2019 18:30:06V CCF:366185 C00:496310

0fd96k i8 8n 3d 43 sa 4j 8q 80 gd 8q 4v t0 e6 6h 806d1fg
CPSON TN-188 FBIII
ECF-UF VERSAO:01.00.04 ECF:002 LJ:0002
04/02/2019 18:30:320
FAB:EP10132000000003273

CERTIFICO que o Material constante
deste documento foi Recebido e aceito
Prestado

Em 04/02/2019

Nome [Assinatura]

Cargo _____ Matricula _____



SISBB - SISTEMA DE INFORMACOES BANCO DO BRASIL
20/02/2019 - AUTOATENDIMENTO - 11.16.43
1489301489 SEGUNDA VIA 0020

COMPROVANTE DE TRANSFERENCIA
COMPROVANTE DE

TED - TRANSFERENCIA ELETRONICA DISPONIVEL
CLIENTE: VIVA BICHO SUBSOCFMSPMBC
AGENCIA: 1489-3 CONTA: 30.793-9

FINALIDADE: 01 CREDITO EM CONTA
REMETENTE : VIVA BICHO SUBSOCFMSPMBC
BANCO: 341 - ITAU UNIBANCO S.A.
AGENCIA: 8490-5 - BALNEARIO CAMBORIU/CENTRO
CONTA: 20.067-5

FAVORECIDO: AUTO POSTO DIPLOMATA II LTDA
CPF/CNPJ: 02.614.263/0001-16
VALOR: R\$ 130,00
DEBITO EM: 01/02/2019

DOCUMENTO: 020101
AUTENTICACAO SISBB: 9.52D.9BB.432.070.D20



PREFEITURA MUNICIPAL DE BALNEÁRIO CAMBORIÚ
SECRETARIA DA FAZENDA



Número da Nota Fiscal

545

Série: E

Data Emissão: 01/02/2019

Certificação: B39A3-EDE3C

NOTA FISCAL DE SERVIÇOS ELETRÔNICA - NFS-E

DADOS DO PRESTADOR



Nome/Razão Social: CLINICA VETERINARIA LA PET LTDA -ME
Nome Fantasia: CASA VETERINARIA LA PET
CNPJ/CPF: 15.032.525/0001-86 Insc. Municipal: 154498
Endereço: RUA 916
Bairro: CENTRO
Município: BALNEÁRIO CAMBORIÚ
E-mail: lapetclinicaveterinaria@yahoo.com.br

Insc. Estadual:
Nº: 466
Compl.:
UF: SC CEP: 88330-570
Telefone: 4733602854

DADOS DO TOMADOR

Nome/Razão Social: ASSOCIACAO VIVA BICHO DE PROTECAO AOS ANIMAIS DE BALNEARIO C
CNPJ/CPF: 06.156.776/0001-81 Insc. Municipal: 0000000000000000
Endereço: RUA JOSE ALVES CABRAL
Bairro: NOVA ESPERANÇA
Município: BALNEÁRIO CAMBORIÚ
E-mail: adotado@vivabicho.org

Insc. Estadual: 0000000000000000
Nº: 104
Compl.:
UF: SC CEP: 88330-000
Telefone: 4732631020

DISCRIMINAÇÃO DO SERVIÇO

CASTRACÕES MACHOS E FÊMEAS VIVA BICHO

Item	Tributável	Qtde.	Vi. Unitário R\$	Total R\$
CASTRACÃO MACHO ATE 15 KG	Sim	3,00	80,0000	240,00
CASTRACÃO FEMEA GATAGATO	Sim	11,00	80,0000	880,00
CASTRACÃO FEMEA CANINA ATE 15 KG	Sim	8,00	100,0000	800,00

15.032.525/0001-86
CLINICA VETERINARIA LA PET LTDA - ME
RUA 916 - CENTRO
BALNEARIO CAMBORIU - SC
154498

Valor Tributável: R\$ 1.920,00	Valor não Tributável: R\$ 0,00	VALOR BRUTO DA NOTA			R\$ 1.920,00
Valor Total das Deduções: R\$ 0,00	Desconto Incondicionado: R\$ 0,00	Desconto Condicionado: R\$ 0,00	Base de Cálculo: R\$ 1.920,00	Alíquota: 2,0000%	Valor do ISS: R\$ 38,40
PIS: 0,000% R\$ 0,00	COFINS: 0,000% R\$ 0,00	INSS: 0,000% R\$ 0,00	IR: 0,000% R\$ 0,00	CSLL: 0,000% R\$ 0,00	Outras Retenções: R\$ 0,00

Valor Aproximado de Impostos: Federais R\$ 157,63 Estaduais R\$ 0,00 Municipais R\$ 90,58 VALOR LÍQUIDO DA NOTA R\$ 1.920,00

ENQUADRAMENTO DO SERVIÇO
5,02 - Hospitais, clínicas, ambulatórios, prontos-socorros e congêneres, na área veterinária.

OUTRAS INFORMACOES
Mês de Competência: 02/2019 Local do Recolhimento: BALNEÁRIO CAMBORIÚ/SC
Recolhimento: Sem Retenção Tributação: Microempresário e Empresa de Pequeno Porte (ME EPP)
CNAE: 7500100 Empresa Optante do Simples Nacional - Recolhimento no Município

CERTIFICO que o Material constante neste documento foi Recebido e avaliado e assinado pelo Prestador
Data Geração: 01/02/2019 15:29:14
1/02/2019
Nome: [Assinatura]
Matrícula:

Observações:
Impresso em: 01/02/2019 às 15:29:49

Recebi(emos) de: CLINICA VETERINARIA LA PET LTDA -ME
Os serviços constantes nesta Nota Fiscal de Serviços Eletrônica.
Data: 01/02/19 Assinatura do Recebedor: [Assinatura]
NOTA FISCAL DE SERVIÇOS ELETRÔNICA
Número: 545
Certificação: B39A3-EDE3C



SISBB - SISTEMA DE INFORMACOES BANCO DO BRASIL
20/02/2019 - AUTOATENDIMENTO - 11.16.43
1489301489 SEGUNDA VIA 0013

COMPROVANTE DE TRANSFERENCIA
COMPROVANTE DE

TED - TRANSFERENCIA ELETRONICA DISPONIVEL
CLIENTE: VIVA BICHO SUBSOCFMSPMBC
AGENCIA: 1489-3 CONTA: 30.793-9

=====

FINALIDADE: 01 CREDITO EM CONTA
REMETENTE : VIVA BICHO SUBSOCFMSPMBC
BANCO: 341 - ITAU UNIBANCO S.A.
AGENCIA: 1412-5 - BALNEARIO CAMBORIU SC
CONTA: 48.106-9

FAVORECIDO: CLINICA VETERINARIA LA PET LTDA.
CPF/CNPJ: 15.032.525/0001-86
VALOR: R\$ 1.920,00
DEBITO EM: 01/02/2019

=====

DOCUMENTO: 020102
AUTENTICACAO SISBB: A.254.06C.972.1CC.803



PREFEITURA MUNICIPAL DE BALNEÁRIO CAMBORIÚ
SECRETARIA DA FAZENDA



Número da Nota Fiscal
544

Série: E

Data Emissão: 01/02/2019

Certificação: 409B6-BEFOB1

NOTA FISCAL DE SERVIÇOS ELETRÔNICA - NFS-E

DADOS DO PRESTADOR



Nome/Razão Social: CLINICA VETERINARIA LA PET LTDA -ME
Nome Fantasia: CASA VETERINARIA LA PET
CNPJ/CPF: 15.032.525/0001-86 Insc. Municipal: 154498
Endereço: RUA 916
Bairro: CENTRO
Município: BALNEÁRIO CAMBORIÚ
E-mail: lapetclinicaveterinaria@yahoo.com.br

Insc. Estadual:
Nº: 466
Compl.:
UF: SC CEP: 88330-570
Telefone: 4733602854

DADOS DO TOMADOR

Nome/Razão Social: ASSOCIACAO VIVA BICHO DE PROTECAO AOS ANIMAIS DE BALNEARIO C
CNPJ/CPF: 06.156.776/0001-81 Insc. Municipal: 0000000000000000
Endereço: RUA JOSE ALVES CABRAL
Bairro: NOVA ESPERANÇA
Município: BALNEÁRIO CAMBORIÚ
E-mail: adotado@vivabicho.org

Insc. Estadual: 0000000000000000
Nº: 104
Compl.:
UF: SC CEP: 88330-000
Telefone: 4732631020

DISCRIMINAÇÃO DO SERVIÇO

ATENDIMENTO EMERGENCIAL VIVA BICHO

Item	Tributável	Qtde.	VI. Unitário R\$	Total R\$
ATENDIMENTO YANKE	Sim	1,00	1.362,0000	1.362,00
ATENDIMENTO ESTALEIRINHO	Sim	1,00	260,0000	260,00
ATENDIMENTO CHOW	Sim	1,00	320,0000	320,00
ATENDIMENTO JULIANA	Sim	1,00	100,0000	100,00
ATENDIMENTO MARRON	Sim	1,00	150,0000	150,00
ATENDIMENTO BEGE	Sim	1,00	200,0000	200,00
ATENDIMENTO FEIOSO	Sim	1,00	135,0000	135,00
ATENDIMENTO LUPIN	Sim	1,00	990,0000	990,00

15.032.525/0001-86
CLINICA VETERINARIA LA PET LTDA - ME
(Clinica Veterinaria La Pet)
Rua 916, nº 466
Centro - CEP 88330-570
Balneário Camboriú - SC
(47) 3360-2854

Valor Tributável: R\$ 3.517,00	Valor não Tributável: R\$ 0,00	VALOR BRUTO DA NOTA			R\$ 3.517,00
Valor Total das Deduções: R\$ 0,00	Desconto Incondicionado: R\$ 0,00	Desconto Condicionado: R\$ 0,00	Base de Cálculo: R\$ 3.517,00	Alíquota: 2,0000%	Valor do ISS: R\$ 70,34
PIS: 0,0000% R\$ 0,00	COFINS: 0,0000% R\$ 0,00	INSS: 0,0000% R\$ 0,00	IR: 0,0000% R\$ 0,00	CSLL: 0,0000% R\$ 0,00	Outras Retenções: R\$ 0,00
Valor Aproximado de Impostos: Federais R\$ 288,75 Estaduais R\$ 0,00 Municipais R\$ 92,50			VALOR LÍQUIDO DA NOTA		R\$ 3.517,00

ENQUADRAMENTO DO SERVIÇO

5.02 - Hospitais, clínicas, ambulatórios, prontos-socorros e congêneres, na área veterinária.

OUTRAS INFORMAÇÕES

Mês de Competência: 02/2019
Recolhimento: Sem Retenção
CNAE: 7500100
Observações:

Local do Recolhimento: BALNEÁRIO CAMBORIÚ/SC
Tributação: Microempresário e Empresa de Pequeno Porte
Empresa Optante do Simples Nacional - Recolhimento no Município

CEP: _____
Data Geração: 01/02/2019 15:27:15
Em: 01/02/2019
Nome: _____

Impresso em: 01/02/2019 às 15:27:02

Recebi(emos) de: CLINICA VETERINARIA LA PET LTDA -ME
Os serviços constantes nesta Nota Fiscal de Serviços Eletrônica.

01.02.19

Data

Assinatura do Recebedor

NOTA FISCAL DE SERVIÇOS ELETRÔNICA
Número: 544
Certificação
409B6-BEFOB1



SISBB - SISTEMA DE INFORMACOES BANCO DO BRASIL
20/02/2019 - AUTOATENDIMENTO - 11.16.43
1489301489 SEGUNDA VIA 0016

COMPROVANTE DE TRANSFERENCIA
COMPROVANTE DE

TED - TRANSFERENCIA ELETRONICA DISPONIVEL
CLIENTE: VIVA BICHO SUBSOCFMSPMBC
AGENCIA: 1489-3 CONTA: 30.793-9

=====

FINALIDADE: 01 CREDITO EM CONTA
REMETENTE : VIVA BICHO SUBSOCFMSPMBC
BANCO: 341 - ITAU UNIBANCO S.A.
AGENCIA: 1412-5 - BALNEARIO CAMBORIU SC
CONTA: 48.106-9

FAVORECIDO: CLINICA VETERINARIA LA PET LTDA.
CPF/CNPJ: 15.032.525/0001-86
VALOR: R\$ 3.517,00
DEBITO EM: 01/02/2019

=====

DOCUMENTO: 020103
AUTENTICACAO SISBB: 8.5D3.01B.818.367.147

*** NÃO TEM VALOR FISCAL ***



CLINICA VETERINARIA LA PET

VENDA N° 15085547

Data da emissão: 15/01/2019 21:17:58

YAUKE

CLIENTE: 432986 - ONG VIVA BICHO

CPF/CNPJ: 06156.776/0001-81

ENDEREÇO Rua José Honorato da Silva,100 - - Nova Esperança

CEP: 88336-070 - Balneário Camboriú/SC

TELEFONE: (47) 33263-1020

OBSERVAÇÃO:

VENDEDOR: CINTIA

Item	Prod.	Quant.	Desc.	Preço Lqd.	Preço Total
1	VIVA BICHO SEDAÇÃO PEQUENO PORTE	1	0%	30,00	30,00
2	FRATURA VIVA BICHO 3	1	0%	1.000,00	1.000,00
3	VIVA BICHO RAIQ X PEQUENO PORTE	1	0%	60,00	60,00
4	VIVA BICHO INTERNAMENTO	6	0%	45,00	270,00
5	APLICAÇÃO DE CONVÊNIA 0,1ML	2	0%	26,00	52,00
Total nota: R\$ 1.412,00					
Total nota com desconto: R\$ 1.412,00					

1362,00

Clinica Veterinaria La Pet

*** NÃO TEM VALOR FISCAL ***

PAGO 50,00
↓
doação





Resumo de Internação

YANKE (1173282)

FELINA, Macho, SRD, Sem idade informada., Kg

Proprietário: **ONG VIVA BICHO(432986)**

Urgente

BOX 8

Alta prevista 12/01/2019

Veterinário: **Bruna Cristina**

Queixa:

ATROPELAMENTO

Diagnóstico:

FRATURA DE ULNA E LUXAÇÃO

Prognóstico:

BOM

Histórico

16/01/2019 12:00 - RECEBEU ALTA MEDICA E FOI ADOTADO

Registrado por CAIXA LA PET BALNEARIO às 12:00 dia 16/01/2019

paciente foi liberado do pos cirurgico e foi para o novo tutor com recomendações para retornar em 30 dias conforme ficha medica.

14/01/2019 19:54 - Prescrição Médica

Registrado por Bruna Cristina Lima às 19:54 dia 14/01/2019

RIMADYL, 0,07 ml, via Subcutânea, iniciando em 15/01/2019, às 07:54

14/01/2019 19:54 - Exclusão de prescrição médica: rimadyl

Registrado por Bruna Cristina Lima às 19:54 dia 14/01/2019

rimadyl, 0,07 ml, via Subcutânea, iniciando em 14/01/2019 às 19:53

14/01/2019 19:53 - Cancelamento de prescrição médica: rimadyl

Registrado por Bruna Cristina Lima às 19:53 dia 14/01/2019

rimadyl, 0,07 ml, via Subcutânea, iniciando em 14/01/2019 às 19:53

14/01/2019 19:53 - Prescrição Médica

Registrado por Bruna Cristina Lima às 19:53 dia 14/01/2019

rimadyl, 0,07 ml, via Subcutânea, iniciando em 14/01/2019 às 19:53

14/01/2019 19:53 - Exclusão de prescrição médica: TRAMADOL + DIP

Registrado por Bruna Cristina Lima às 19:53 dia 14/01/2019

TRAMADOL + DIPIRONA, 0,07 + 0.09 ml, via Subcutânea, a cada 12 hora(s), por 7dia(s), iniciando em 10/01/2019, às 07:00

14/01/2019 19:53 - Cancelamento de prescrição médica: TRAMADOL +

Registrado por Bruna Cristina Lima às 19:53 dia 14/01/2019

TRAMADOL + DIPIRONA, 0,07 + 0.09 ml, via Subcutânea, a cada 12 hora(s), por 7dia(s), iniciando em 10/01/2019, às 07:00

**12/01/2019 02:39 - Prescrição Médica**

Registrado por Bruna Cristina Lima às 02:39 dia 12/01/2019

RIMADYL, 0,07 ml, via Subcutânea,

12/01/2019 02:38 - Prescrição Médica

Registrado por Bruna Cristina Lima às 02:38 dia 12/01/2019

CONVENIA, 0,18 ml, via Subcutânea, iniciando em 12/01/2019 às 07:37

12/01/2019 02:37 - Exclusão de prescrição médica: RIMADYL

Registrado por Bruna Cristina Lima às 02:37 dia 12/01/2019

RIMADYL, 0,07 ml, via Subcutânea,

12/01/2019 02:37 - Exclusão de prescrição médica: SHOTAPEN

Registrado por Bruna Cristina Lima às 02:37 dia 12/01/2019

SHOTAPEN, 0,18 ml, via Subcutânea, a cada 48 hora(s), por 7 dia(s), iniciando em 09/01/2019 às 19:42

12/01/2019 02:37 - Cancelamento de prescrição médica: SHOTAPEN

Registrado por Bruna Cristina Lima às 02:37 dia 12/01/2019

SHOTAPEN, 0,18 ml, via Subcutânea, a cada 48 hora(s), por 7 dia(s), iniciando em 09/01/2019 às 19:42

12/01/2019 02:37 - Cancelamento de prescrição médica: RIMADYL

Registrado por Bruna Cristina Lima às 02:37 dia 12/01/2019

RIMADYL, 0,07 ml, via Subcutânea,

11/01/2019 13:24 - Prescrição Médica

Registrado por Bruna Cristina Lima às 13:24 dia 11/01/2019

RIMADYL, 0,07 ml, via Subcutânea,

09/01/2019 16:49 - Prescrição Médica

Registrado por Bruna Cristina Lima às 16:49 dia 09/01/2019

RIMADYL (REPETIR EM 11 E 14/01), 0,07 ml, via Subcutânea, iniciando em 09/01/2019 às 19:47

09/01/2019 16:47 - Exclusão de prescrição médica: RIMADYL

Registrado por Bruna Cristina Lima às 16:47 dia 09/01/2019

RIMADYL, 0,07 ml, via Subcutânea, Somente uma vez

09/01/2019 16:47 - Cancelamento de prescrição médica: RIMADYL

Registrado por Bruna Cristina Lima às 16:47 dia 09/01/2019

RIMADYL, 0,07 ml, via Subcutânea, Somente uma vez

09/01/2019 16:45 - Prescrição Médica

Registrado por Bruna Cristina Lima às 16:45 dia 09/01/2019

RIMADYL, 0,07 ml, via Subcutânea, Somente uma vez

09/01/2019 16:44 - Prescrição Médica

Registrado por Bruna Cristina Lima às 16:44 dia 09/01/2019

TRAMADOL + DAPIRONA, 0,07 + 0,09 ml, via Subcutânea, a cada 12 hora(s), por 7 dia(s), iniciando em 10/01/2019, às 07:00

09/01/2019 16:42 - Prescrição Médica

Registrado por Bruna Cristina Lima às 16:42 dia 09/01/2019

SHOTAPEN, 0,18 ml, via Subcutânea, a cada 48 hora(s), por 7 dia(s), iniciando em 09/01/2019 às 19:42

09/01/2019 16:42 - Admissão em Internação

Registrado por Bruna Cristina Lima às 16:42 dia 09/01/2019

Situação: **Internado**

Box: **BOX 8**

Risco: **Urgente**

Alta prevista: **12/01/2019**

Queixa: **ATROPELAMENTO**





Animal Internado

Ficha de Internação

YANKE (1173282)
 FELINA, Macho, SRD, Sem idade informada., Kg
 ONG VIVA BICHO(432986)

Urgente
BOX 8
 Alta prevista 12/01/2019
 Veterinário: Bruna Cristina

- Editar
- Alta
- Óbito
- Box
- Cancelar
- Imprimir

- Histórico
- Prescrição Médica

+ Prescrição

< 12/01/2019 >

Final Anulada
 Em Atendimento Cancelada

Horário	00	01	02	03	04	05	06	07	08	09	10	11	12	13	14	15	16	17	18	19	20	21	22	23	Ações	
TRANADOL + DIPIRONA SC 0,07 + 0,09								⊖												⊖					⊖ ⊞	
CONVENIA 0,18ml SC								⊖																		⊖ ⊞
RIMADYL 0,07 ml SC 12101 15101								⊖																		⊖ ⊞





Animal Internado

Ficha de Internação

YANKE (1173282)
FELINA, Macho, SRD, Sem idade informada, Kg
ONG VIVA BICHO(432986)

Urgente
BOX 8
Alta prevista: 12/01/2019
Veterinário: **Bruna Cristina**

- Editar
- Óbito
- Cancelar
- Alta
- Box
- Imprimir

[Voltar](#)

- Histórico
- Prescrição Médica

+ Prescrição

< 09/01/2019 >

- Faltou
- Faltou Atividade
- Atossado
- Cancelado

Horário	00	01	02	03	04	05	06	07	08	09	10	11	12	13	14	15	16	17	18	19	20	21	22	23	Ações
SHOTAPEN 0,18 ml SC 48h																									
RIMADYL (REPETIR EM 11 E 14/01) 0,07 ml SC																									
Tramadol + dipirona 0,07 + 0,09 SC								X												X					



*** NÃO TEM VALOR FISCAL ***

RECIBO INTERNO
PAG
58

CLINICA VETERINARIA LA PET

VENDA N° 54893605

Data da emissão: 07/01/2019 17:20:03

ESTALELILHO

CLIENTE: 432986 - ONG VIVA BICHO

CPF/CNPJ: 06156.776/0001-81

ENDEREÇO Rua José Honorato da Silva,100 - - Nova Esperança

CEP: 88336-070 - Balneário Camboriú/SC

TELEFONE: (47) 33263-1020

OBSERVAÇÃO:

VENDEDOR: CINTIA

Item	Prod.	Quant.	Desc.	Preço Lqd.	Preço Total
1	VIVA BICHO INTERNAMENTO	2	0%	45,00	90,00
2	RETIRADA ESPINHOS DE OURICO COM SEDAÇÃO VIVA BICHO	1	0%	170,00	170,00
Total nota: R\$ 260,00					
Total nota com desconto: R\$ 260,00					

Clinica Veterinaria La Pet





[Voltar](#)

Dados do Animal

Animal: 1140378 - ESTALEIRINHO Proprietário: ONG VIVA BICHO

Idade: Sem idade informada Espécie: CANINA

Raça: **Peso em 30/12/2018 - 15 KG**
SRD

Anamnese

Queixa Principal:

ANIMAL RESGATADO PELA GUARDA MUNICIPAL PRÓXIMO AO RESTAURANTE ESTALEIRINHO COM ESPINHOS DE OURIÇO NA FACE.
ANIMAL TENTOU MORDER E SE ENCONTRA MUITO AGITADO. IMEDIATAMENTE SEDADO PARA POSSIBILITAR A MANIPULAÇÃO E RETIRADA DOS ESPINHOS.

Procedimentos Realizados:

Exame Clínico

Fotos:
Anexos:

Detalhes

Status:
Ativo

Data de Criação:
30/12/2018 01:08:36

Criado por:
CAIXA LA PET BALNEARIO

Ficha Geral





Resumo de Internação



ESTALEIRINHO (1140378)

CANINA, Macho, SRD, Sem idade informada., 15 Kg

Proprietário: **ONG VIVA BICHO(432986)**

Urgente

BOX 5

Alta prevista 31/12/1969

Veterinário: **Eloisa**

Queixa:

ANIMAL COM ESPINHOS DE OURIÇO NA FACE

Diagnóstico:

Prognóstico:

BOM

Histórico

30/12/2018 02:40 - Prescrição Médica

Registrado por CAIXA LA PET BALNEARIO às 02:40 dia 30/12/2018

Dipirona, 0,75 ml, via Intramuscular, a cada 12 hora(s), por 2dia(s), iniciando em 30/12/2018 às 02:39

30/12/2018 02:32 - Prescrição Médica

Registrado por CAIXA LA PET BALNEARIO às 02:32 dia 30/12/2018

Shotapen, 1,5 ml, via Intramuscular, a cada 72 hora(s), por 2dia(s), iniciando em 30/12/2018 às 02:31

30/12/2018 02:31 - Prescrição Médica

Registrado por CAIXA LA PET BALNEARIO às 02:31 dia 30/12/2018

Meloxicam 0,2%, 0,7 ml, via Intramuscular, a cada 24 hora(s), por 3dia(s), iniciando em 30/12/2018 às 02:30

30/12/2018 01:09 - Admissão em Internação

Registrado por CAIXA LA PET BALNEARIO às 01:09 dia 30/12/2018

Situação: **Internado**

Box: **BOX 5**

Risco: **Urgente**

Alta prevista:

Queixa: **ANIMAL COM ESPINHOS DE OURIÇO NA FACE**

PROCESSO DE PRESTAÇÃO DE CONTAS

PROCESSO Nº: 003/2019		RELATÓRIO: 01-19-03-19		
ENTIDADE BENEFICIADA: ASSOC. VIVA BICHO DE PROTEÇÃO AOS ANIMAIS				
CNPJ: 06.156.776/0001-81		FONE: 3263-1020		
ENDEREÇO: Rua José Alves Cabral nº 104				
RESPONSÁVEL Vanessa Freitas Siemann		CPF 091.656.489-43		
CONVÊNIO PMBC/SEAG Nº 022/2017 EMPENHO 144/2019	FUNDO REPASSADOR Nº FMS - 002/2017	VALOR DA PARCELA R\$: 21.500,00	PARCELA Nº 6ª do 3º T. AD.	REPASSE EM: 25/01/2019
Recebimento do Processo		DOC Nº	DATA: 25/02/2019	
Análise				
Notificação / Diligência				
Tomada de Contas Especial				
Remessa à Secretaria da Fazenda para emissão da CDA e cobrança de débito				
Remessa à Câmara de Vereadores				
Remessa ao Tribunal de Contas				
Remessa ao Departamento de Contabilidade				
Encerramento do Processo				



BALANCETE DE PRESTAÇÃO DE CONTAS

ENTIDADE: ASSOCIAÇÃO VIVA BICHO DE PROTEÇÃO AOS ANIMAIS DE BALNEÁRIO CAMBORIÚ	
CNPJ: 06.156.776/0001-81	FONE :3263-1020
ENDEREÇO: RUA JOSE ALVES CABRAL 104	CEP:88.338-135
E-MAIL: adotado@vivabicho.org	
RESPONSÁVEL: VANESSA FREITAS SIEMANN	CPF: 091.656.489-43
TERMO DE FOMENTO PMBC 022/2017 - FMS 003/2017	PARCELA N° 06 – 1º Termo Aditivo /4º prorrogação
SITE DA PUBLICAÇÃO DA PRESTAÇÃO DE CONTAS: WWW.VIVABICHO.ORG	
DATA DA PUBLICAÇÃO: 21 de Janeiro de 2019.	

Objeto do Convênio: CASTRAÇÃO DE CÃES E GATOS, MACHOS OU FÊMEAS DE POPULAÇÃO DE BAIXA RENDA E TAMBÉM COMPRA DE REMÉDIOS, VACINAS E MATERIAL HOSPITALAR E ATENDIMENTOS VETERINÁRIOS EMERGENCIAIS.

DOCUMENTO		CHEQUE N°	HISTÓRICO	RECEBIMENTOS	PAGAMENTOS
NÚMERO	DATA				
	25/01		TRANSFERÊNCIA ON LINE	21.500,00	
	28/01		ASAMED		2.372,23
	28/01		BIOVET ANÁLISES		962,00
	28/01		ISRAELSON E FERRI		1.500,00
	31/01		ISRAELSON E FERRI		3.460,00
	01/02		JACKSON RENATO		3.500,00
	01/02		AUTO POSTO DIPLOMATA		130,00
	01/02		CLINICA VET. LA PET		1.920,00
	01/02		CLINICA VET. LA PET		3.517,00
	01/02		AGRO VET. TIMBO		2.119,02
	12/02		ASAMED		1.453,09
	14/02		AGRO VET. TIMBO		724,05
	18/02				
			RECURSOS PRÓPRIOS	301,00	
			Despesas Bancárias		143,58
			Saldo remanescente		0,03

TOTAIS	21.801,00	21.801,00
--------	-----------	-----------

LOCAL E DATA :BALNEÁRIO CAMBORIÚ, 25 DE FEVEREIRO DE 2019.

ASSINATURA DO RESPONSÁVEL (ASS. NOME E CARGO)	CONTADOR/TEC.CONTABILIDADE (ASS. NOME E CARGO)



G333201112613599022
20/02/2019 14:18:20

Cliente - Conta atual

Agência 1489-3
Conta corrente 30793-9 VIVA BICHO SUBSOCFMSPMBC
Período do extrato de 20 / 01 / 2019 até 20 / 02 / 2019

Lançamentos

Dt. balancete	Dt. movimento	Ag. origem	Lote Histórico	Documento	Valor RS	Saldo
31/12/2018		0000	00000 000 Saldo Anterior			0,00 C
25/01/2019		1489	99026 870 Transferência recebida	661.489.000.231.701	21.500,00 C	
			25/01 1489 231701-X FMS MOVIMENTO			
25/01/2019		0000	13113 142 Tarifa SMS - Mês Anterior	870.250.800.020.815	6,50 D	
			Tarifa referente a 10/01/2019			
25/01/2019		0000	13113 435 Tarifa Pacote de Serviços	870.250.903.730.748	76,00 D	21.417,50 C
			Tarifa pendente referente a 21/01/2019			
28/01/2019		0000	13105 393 TED Transf.Eletr.Disponiv	12.801	2.372,23 D	
			341 0289 007281329000117 ASAMED DISTRI			
28/01/2019		0000	13105 393 TED Transf.Eletr.Disponiv	12.802	962,00 D	
			756 3069 026218234000101 BIOVET ANALIS			
28/01/2019		0000	13105 393 TED Transf.Eletr.Disponiv	12.803	1.500,00 D	
			756 3242 031501319000124 ISRAELSON E F			
28/01/2019		0000	13113 310 Tar DOC/TED Eletrônico	890.281.000.027.076	10,18 D	
			Tarifa referente a 28/01/2019			
28/01/2019		0000	13113 310 Tar DOC/TED Eletrônico	890.281.000.027.077	10,18 D	16.562,91 C
			Tarifa referente a 28/01/2019			
31/01/2019		0000	13105 393 TED Transf.Eletr.Disponiv	13.101	3.460,00 D	
			756 3242 031501319000124 ISRAELSON E F			
31/01/2019		0000	13113 310 Tar DOC/TED Eletrônico	860.311.200.585.662	10,18 D	13.092,73 C
			Tarifa referente a 31/01/2019			
01/02/2019		1489	99015 470 Transferência enviada	551.489.000.113.226	3.500,00 D	
			01/02 1489 113226-1 JACKSON RENATO			
01/02/2019		0000	13105 393 TED Transf.Eletr.Disponiv	20.101	130,00 D	
			341 8490 002614263000116 AUTO POSTO DI			
01/02/2019		0000	13105 393 TED Transf.Eletr.Disponiv	20.102	1.920,00 D	
			341 1412 015032525000186 CLINICA VETER			
01/02/2019		0000	13105 393 TED Transf.Eletr.Disponiv	20.103	3.517,00 D	
			341 1412 015032525000186 CLINICA VETER			
01/02/2019		0000	13113 310 Tar DOC/TED Eletrônico	810.321.300.126.144	10,18 D	
			Tarifa referente a 01/02/2019			
01/02/2019		0000	13113 310 Tar DOC/TED Eletrônico	810.321.300.126.145	10,18 D	4.005,37 C
			Tarifa referente a 01/02/2019			
12/02/2019		1489	99015 470 Transferência enviada	553.420.000.324.100	2.119,02 D	1.886,35 C
			12/02 3420 324100-9 AGRO VETERINAR			
14/02/2019		0000	13105 393 TED Transf.Eletr.Disponiv	21.401	1.453,09 D	
			341 0289 007281329000117 ASAMED DISTRI			
14/02/2019		0000	13113 310 Tar DOC/TED Eletrônico	810.451.200.300.193	10,18 D	423,08 C
			Tarifa referente a 14/02/2019			
18/02/2019		5271	99021 870 Transferência recebida	615.271.000.309.848	301,00 C	
			18/02 5271 309848-6 ASS VIVA BICHO			
18/02/2019		1489	99021 470 Transferência enviada	613.420.000.324.100	724,05 D	0,03 C
			18/02 3420 324100-9 AGRO VETERINAR			
20/02/2019		0000	00000 999 S A L D O			0,03 C

OBSERVAÇÕES:



VIVA BICHO
ASSOCIAÇÃO DE PROTEÇÃO AOS ANIMAIS
CNPJ 06.156.776/0001-81



DECLARAÇÃO

A ASSOCIAÇÃO *VIVA BICHO DE PROTEÇÃO AOS ANIMAIS – AVIC PRA*, associação civil de caráter sócio-ambientalista, sem fins lucrativos, inscrita no CNPJ sob n.º 06.156.776/0001-81, com sede na Rua José Alves Cabral, n.º 104, Bairro Nova Esperança, **DECLARA** que deixou de fazer a licitação de compra, tendo em vista que adquiriu os produtos diretamente de distribuidoras conforme notas fiscais.

Bal. Camboriú, 25 de Fevereiro de 2019.

Atenciosamente.

Valéria Camargo



PARECER DO CONSELHO FISCAL

O Conselho Fiscal da Associação ONG Viva Bicho, CNPJ 06.156.776/0001-81, no uso de suas atribuições legais e estatutárias, após haver procedido ao exame dos documentos que compõem a Prestação de Contas relativa à parcela 01 – 1º Termo Aditivo/4º Prorrogação PMBC/SEAG Nº 022/2017 e FMS003/2017, manifestam-se favoravelmente, em razão da regularidade das contas e dos documentos comprobatórios apresentados, opinando pela sua aprovação.

Balneário Camboriú, 22 de Fevereiro de 2019.



Nome: WILSON CARVALHO
CPF: 254.240.1749-91



Nome: JACQUELINE KISTENMACHER
CPF: 507.203.929-34



Nome: JULIANA DOS SANTOS BONIOTTI
CPF: 033.723.689-59



**ASAMED DISTRIBUIDORA
E IMPORTADORA DE
PRODUTOS MEDICO-
FARMACEUTICOS LTDA**
Rua Independencia, 1103

Aracis
SAO JOSE SC
88113-280
48 30345714

DANFE
DOCUMENTO
AUXILIAR
DE NOTA FISCAL
ELETRÔNICA

0 - ENTRADA
1 - SAÍDA **1**
Nº **130.511**
SÉRIE **1**
Folha **1 de 2**



CHAVE DE ACESSO
4219 0107 2813 2900 0117 5500 1000 1305 1110 0024 8060

Consulta de autenticidade no portal nacional da NF-e:
www.nfe.fazenda.gov.br/portal
ou no site da SEFAZ Autorizadora

NATUREZA DE OPERAÇÃO
Venda de mercadoria adquirida ou recebida de terceiros

PROTOCOLO DE AUTORIZAÇÃO DE USO
342190013001090 28/01/19 17:37

INSCRIÇÃO ESTADUAL
254.952.844

INSC. ESTADUAL SUBST. TRIBUTARIO

CNPJ
07.281.329/0001-17

DESTINATÁRIO/REMETENTE

NOME/RAZÃO SOCIAL
ASSOC. VIVA BICHO DE PROT. AOS ANIMAIS DE BALN. CAMBORI
ENDEREÇO
Rua José Alves Cabral 104
MUNICÍPIO
BALNEARIO CAMBORIU

CNPJ
06.156.776/0001-81

BAIRRO/DISTRITO
Nova Esperança

CEP
88336030

UF
SC

INSCRIÇÃO ESTADUAL
ISENTO

DATA DA EMISSÃO
28/01/2019
DATA DA SAÍDA/ENTRA
28/01/2019
HORA DA SAÍDA
17:35

FATURA

NUMERO	VENCIMENTO	VALOR	NUMERO	VENCIMENTO	VALOR	NUMERO	VENCIMENTO	VALOR	NUMERO	VENCIMENTO	VALOR
130511/1	28/01/19	2.372,23									

CALCULO DO IMPOSTO

BASE DE CALCULO DO ICMS	VALOR DO ICMS	VALOR ICMS DESONERADO	BASE DE CALCULO ICMS ST	VALOR DO ICMS ST	VALOR TOTAL DOS PRODUTOS
2.190,10	372,33	0,00	0,00	0,00	2.372,23
VALOR DO FRETE	VALOR DO SEGURO	DESCONTO	OUTRAS DESPESAS ACESSORIAS	VALOR DO IPI	VALOR TOTAL DA NOTA
0,00	0,00	0,00	0,00	0,00	2.372,23

TRANSPORTADOR/VOLUMES TRANSPORTADOS

NOME/RAZÃO SOCIAL	FRETE POR CONTA	CODIGO ANTT	PLACA DO VEIC.	UF	CNPJ/C.P.F.F.
MULTISCV TRANSPORTES EIRELI	0-EMITENTE				04.169.737/0001-93
ENDEREÇO	MUNICÍPIO	UF	INSCRIÇÃO ESTADUAL		
BR 282 KM 376,4 1100 GALPAO 1	HERVAL D'OESTE / SC	SC	254530630		
QUANTIDADE	ESPECIE	MARCA	NUMERO	PESO BRUTO	PESO LIQUIDO
7,00				31	31

DADOS DO PRODUTO

QUANTIDADE	DESCRIÇÃO DOS PRODUTOS	NCM/SH	CST / C/COM	CFOP	USO/D	Q/DE	VALOR UNITARIO	VALOR TOTAL	BASE ICMS	VALOR		ALÍQUOTAS	
										ICMS	IPI	ICMS	IPI
2588	CEFTRAXONA 1G IV PO LIOF (NJ) (AGUA DEST 10ML) GENERICA BLAUSIEGEL MS: 1163701360062 Lote: 18100680 x30 Val: 30/10/20 Valor aproximado dos tributos R\$ 81,04 (20,45%) Fonte: IBPT	3004.20.99	300	5.102	FCO	30,00	13,21	396,30	396,30	67,37	0,00	17,00	0,00
283	AGUA DESTILADA 10ML INJ (200 ISOFARMA * MS: 1517000020041 Lote: 8080627 x30 Val: 28/08/21	3004.90.99	000	5.102	AMP	30,00	8,29	8,70	8,70	1,48	0,00	17,00	0,00
2125	CLORETO DE POTASSIO 19,1% 10ML INJ SAMTEC MS: 1559200010147 Lote: TKD x20 Val: 30/10/20	3004.90.99	000	5.102	AMP	20,00	0,37	7,40	7,40	1,25	0,00	17,00	0,00
646	DOXICLIN 100MG C/15COMP (DONICICLINA) PHARLAB ** MS: 1410700370021 Lote: 18004301 x20 Val: 31/08/20 PMC: 29,64	3004.20.99	000	5.102	CX	20,00	6,58	131,60	131,60	22,37	0,00	17,00	0,00
3208	EQUIPO MICRO C/INI. LAT. FLEX. ENT. DE AR FILTRO B LISO (25) C/BUZI MS: 81078910011 Lote: 17131 x30 Val: 01/09/22 Valor aproximado dos tributos R\$ 13,65 (32,40%) Fonte: IBPT	9018.90.10	200	5.102	PCT	30,00	1,61	48,30	48,30	8,21	0,00	17,00	0,00
3165	LUVA PROCED. C/100 P UNIGLOVES MS: 80746230003 Lote: Z0341118G x10 Val: 30/07/21 Valor aproximado dos tributos R\$ 77,59 (34,98%) Fonte: IBPT	4015.19.00	200	5.102	CX	30,00	22,18	221,80	221,80	37,71	0,00	17,00	0,00
3166	LUVA PROCED. C/100 M UNIGLOVES MS: 80756270003 Lote: Z0334318 x10 Val: 29/06/21 Valor aproximado dos tributos R\$ 77,59 (34,98%) Fonte: IBPT	4015.19.00	200	5.102	CX	30,00	22,18	221,80	221,80	37,71	0,00	17,00	0,00
2240	COMP DE GAZE 9F 7,5X7,5 C/500 ULTRACOTTON MS: 80284550002 Lote: 3074 x10 Val: 10/12/23 Valor aproximado dos tributos R\$ 22,34 (13,45%) Fonte: IBPT	3005.90.90	000	5.102	PCT	10,00	16,64	166,10	166,10	28,24	0,00	17,00	0,00
2714	SULFATO DE VINCISTINA IMG/ML INJ FR 2ML (GELADEIRA) - ACCORD MS: 145370180018 Lote: X05239 x3 Val: 28/02/20 Valor aproximado dos tributos R\$ 40,89 (22,45%) Fonte: IBPT	3004.40.10	240	5.102	FCO	3,00	60,71	182,13	0,00	0,00	0,00	0,00	0,00
3401	KOLLAGENASE C/CLORANF. POM 30G (PROIBIDA VEND COMERC) CRISTALIA * MS: 1029800260048 Lote: 18060433 x6 Val: 30/08/20 Valor aproximado dos tributos R\$ 25,62 (20,45%) Fonte: IBPT	3004.90.19	000	5.102	TUB	6,00	20,88	125,28	125,28	21,30	0,00	17,00	0,00
1235	METRONIDAZOL 250MG C/20COMP (HELMIZOL) TEUTO ** MS: 1037000710017 Lote: 0052439 x20 Val: 30/12/20 PMC: 15,69 Valor aproximado dos tributos R\$ 31,00 (20,45%) Fonte: IBPT	3004.90.66	000	5.102	CX	20,00	7,58	151,60	151,60	25,77	0,00	17,00	0,00

DADOS ADICIONAIS

INFORMAÇÕES COMPLEMENTARES
Tipo de Colação: Duplicata | Valor aproximado dos tributos R\$317,41 Federal: 203,21 Estadual: (21,95%) Fonte: IBPT Df20CB | Pedido: 25061 | Inf. de entrega: End. Entrega: Rua José Alves Cabral 104 - Nova Esperança - BALNEARIO CAMBORIU - SC - CEP: 88336030

RESERVADO FOTICO

**RECLAMAÇÕES E DEVOLUÇÕES
ATÉ 24 HORAS CONFERIR OS
VOLUMES NO ATO DA ENTREGA**



**ASAMED DISTRIBUIDORA
E IMPORTADORA DE
PRODUTOS MEDICO-
FARMACEUTICOS LTDA**
Rua Independencia, 1163

Areias
SAO JOSE SC
88113-280
48 30345714

DANFE
DOCUMENTO
AUXILIAR
DE NOTA FISCAL
ELETRÔNICA

0 - ENTRADA
1 - SAÍDA **1**
Nº 130.511
SÉRIE 1
Folha 2 de 2



CHAVE DE ACESSO
4219 0107 2813 2900 0117 5500 1000 1305 1110 0024 8060

Consulta de autenticidade no portal nacional da NF-e:
www.nfe.fazenda.gov.br/portal
ou no site da SEFAZ Autorizadora

NATUREZA DE OPERAÇÃO
Venda de mercadoria adquirida ou recebida de terceiros

PROTOCOLO DE AUTORIZAÇÃO DE USO
342190013001090 28/01/19 17:37

INSCRIÇÃO ESTADUAL
254.952.844

INSC ESTADUAL SUBST. TRIBUTARIO

CNPJ
07.281.329/0001-17

RAZÃO DO PRODUTO

CÓDIGO PRODUTO	DESCRIÇÃO DOS PRODUTOS	NCS/ONS	CST / ORIGEM	CFOP	UNID	QTD	VALOR UNITÁRIO	VALOR TOTAL	BASE ICMS	VALOR		ALÍQUOTAS	
										ICMS	DT	ICMS	DT
505	PREDI-MEDROL 40MG/ML 2ML = DEPO-MEDROL UNIAO QUIMICA * MS: 1049712120015 Lote: 1835532 x3 Val: 31/08/20 PNC: 18,43 Valor aproximado dos tributos R\$ 8,74 (20,46%) Fonte: IBPT	3004.32.00	500	5.102	FCO	3,00	14,24	42,72	42,72	7,20	0,00	17,00	0,00
1762	ESPARAD. COMUM 10X4,5 (24) MISSNER * MS: 8003300007 Lote: U8H27501 x10 Val: 30/11/20 Valor aproximado dos tributos R\$ 10,72 (13,45%) Fonte: IBPT	3005.10.90	500	5.102	RLO	10,00	7,97	79,70	79,70	13,55	0,00	17,00	0,00
2152	SERINGA DESC. 3ML C/AG 23X7,0 B. ROSCA (500) SR. MS: 80026130032 Lote: F274 x1000 Val: 31/08/23 Valor aproximado dos tributos R\$ 63,10 (26,29%) Fonte: IBPT	9018.31.19	200	5.102	PCA	1.000,00	0,34	240,00	240,00	40,80	0,00	17,00	0,00
030	SERINGA DESC. 1ML C/AG 12X4,5 RESIDUAL ZERO (100) DESCARPACK * MS: 10330669076 Lote: S51AAA023B x200 Val: 31/05/23 Valor aproximado dos tributos R\$ 12,02 (26,29%) Fonte: IBPT	9018.31.11	200	5.102	PCA	200,00	0,24	48,00	48,00	8,16	0,00	17,00	0,00
1220	CETOCONAZOL 200MG C/30COMP GEN PHARLAB ** MS: 1410706640019 Lote: 18005237 x10 Val: 30/09/20 PNC: 75,09 Valor aproximado dos tributos R\$ 17,28 (20,45%) Fonte: IBPT	3004.90.77	000	5.102	CX	10,00	8,45	84,50	84,50	14,37	0,00	17,00	0,00
269	CATETER INTRAV. Nº24 (AMARELO) (50) NIPRO MS: 10334860003 Lote: RD10B x50 Val: 31/03/23 Valor aproximado dos tributos R\$ 13,62 (25,46%) Fonte: IBPT	9018.39.24	000	5.102	PCA	30,00	1,07	53,50	53,50	9,10	0,00	17,00	0,00
1976	MIDAZOLAM 15MG/3ML INJ (DORMIUM) (50) CONTROLADO-B1 UNIAO QUIMICA MS: 1049702940116 Lote: 1831838 x20 Val: 31/09/20	3004.90.69	000	5.102	AMP	20,00	2,56	51,20	51,20	8,70	0,00	17,00	0,00
046	IVERMECTINA 6MG C/ 2 COMP. GER VITAPAN ** MS: 1039201670012 Lote: 043377 x30 Val: 16/05/19 PNC: 14,79 Valor aproximado dos tributos R\$ 22,82 (20,45%) Fonte: IBPT	3004.90.59	000	5.102	CX	30,00	3,72	111,60	111,60	18,97	0,00	17,00	0,00

CERTIFICADO quanto a
deste documento for emitido em
Em 28/01/2019
Nome _____
Cargo _____



Emissão de comprovantes

G333201112513500010
20/02/2019 11:16:53



SISBB - SISTEMA DE INFORMACOES BANCO DO BRASIL
20/02/2019 - AUTOATENDIMENTO - 11.16.42
1489301489 SEGUNDA VIA 0020
COMPROVANTE DE TRANSFERENCIA
COMPROVANTE DE

TED - TRANSFERENCIA ELETRONICA DISPONIVEL
CLIENTE: VIVA BICHO SUBSOCFMSPMBC
AGENCIA: 1489-3 CONTA: 30.793-9

FINALIDADE: 01 CREDITO EM CONTA
REMETENTE : VIVA BICHO SUBSOCFMSPMBC
BANCO: 341 - ITAU UNIBANCO S.A.
AGENCIA: 0289-5 - FLORIANOPOLIS SC
CONTA: 69.866-4

FAVORECIDO: ASAMED DISTRIBUIDORA E IMPORTADORA
CPF/CNPJ: 07.281.329/0001-17
VALOR: R\$ 2.372,23
DEBITO EM: 28/01/2019

DOCUMENTO: 012801
AUTENTICACAO SISBB: A.FA2.20C.30E.7D1.5A3



PREFEITURA MUNICIPAL DE BALNEÁRIO CAMBORIÚ
SECRETARIA DA FAZENDA

NOTA FISCAL DE SERVIÇOS ELETRÔNICA - NFS-E



Número da Nota Fiscal

43

Série: E

Data Emissão: 01/02/2019

Certificação: D03E7-88A25



DADOS DO PRESTADOR

Nome/Razão Social: BIOVET ANÁLISES CLÍNICAS VETERINÁRIAS LTDA - ME
Nome Fantasia: BIOVET ANÁLISES CLÍNICAS VETERINÁRIAS
CNPJ/CPF: 06.156.776/0001-01 Insc. Municipal: 164840
Endereço: RUA 2500
Bairro: CENTRO
Município: BALNEÁRIO CAMBORIÚ
E-mail: biovetbc@gmail.com

Insc. Estadual:
Nº: 1212
Compl.: SL-05
UF: SC CEP: 89330-396
Telefone: 4733110023

DADOS DO TOMADOR

Nome/Razão Social: ASSOCIAÇÃO VIVA BICHO DE PROTEÇÃO AOS ANIMAIS DE BALNEÁRIO CAMBORIÚ
CNPJ/CPF: 06.156.776/0001-81 Insc. Municipal:
Endereço: RUA JOSÉ ALVES CABRAL
Bairro: NOVA ESPERANÇA
Município: BALNEÁRIO CAMBORIÚ
E-mail:

Insc. Estadual:
Nº: 104
Compl.:
UF: SC CEP: 89336-030
Telefone: 4732631020

DISCRIMINAÇÃO DO SERVIÇO

EXAMES LABORATORIAIS VETERINÁRIO

Item	Tributável	Qtde.	VL. Unitário R\$	Total R\$
EXAMES	Sim	25,00	36,4800	962,00

Valor Tributável: R\$ 962,00	Valor não Tributável: R\$ 0,00	VALOR BRUTO DA NOTA			R\$ 962,00
Valor Total das Deduções: R\$ 0,00	Desconto Incondicionado: R\$ 0,00	Desconto Condicionado: R\$ 0,00	Base de Cálculo: R\$ 962,00	Alíquota: 2,0000%	Valor do ISS: R\$ 19,24
PIS: 0,000% R\$ 0,00	COFINS: 0,000% R\$ 0,00	INSS: 0,000% R\$ 0,00	IR: 0,000% R\$ 0,00	CSLL: 0,000% R\$ 0,00	Outras Retenções: R\$ 0,00
Valor Aproximado de Impostos: Federais R\$ 0,00 Estaduais R\$ 0,00 Municipais R\$ 0,00			VALOR LÍQUIDO DA NOTA		R\$ 962,00

ENQUADRAMENTO DO SERVIÇO

5.03 - Laboratórios de análise na área veterinária.

OUTRAS INFORMAÇÕES

Mês de Competência: 02/2019
Recolhimento: Sem Retenção
CNAE: 7500100
Observações:

Local do Recolhimento: BALNEÁRIO CAMBORIÚ/SC
Tributação: Microempresário e Empresa de Pequeno Porte (ME EPP)
Empresa Optante do Simples Nacional - Recolhimento no Mês

CERTIFICADO que o Material constante na Nota Fiscal de Serviço Eletrônica nº 43, Série E, Data Geração 01/02/2019 17:17:09, foi emitido e o documento foi Recebido e aceite Prestado

Em 02 / 02 / 2019

Impresso em: 01/02/2019 às 17:17:16

Recetib(amos) de: BIOVET ANÁLISES CLÍNICAS VETERINÁRIAS LTDA - ME.
Os serviços constantes nesta Nota Fiscal de Serviços Eletrônica.

Nome: BÍBLIA
Cargo: Recebedor
Número: 43
Município: Balneário Camboriú
Certificação: D03E7-88A25

Data: / / Assinatura do Recebedor:



SISBB - SISTEMA DE INFORMACOES BANCO DO BRASIL
20/02/2019 - AUTOATENDIMENTO - 11.16.42
1489301489 SEGUNDA VIA 0023
COMPROVANTE DE TRANSFERENCIA
COMPROVANTE DE

TED - TRANSFERENCIA ELETRONICA DISPONIVEL
CLIENTE: VIVA BICHO SUBSOCFMSPMBC
AGENCIA: 1489-3 CONTA: 30.793-9

=====

FINALIDADE: 01 CREDITO EM CONTA
REMETENTE : VIVA BICHO SUBSOCFMSPMBC
BANCO: 756 - BANCO COOPERATIVO DO BRASIL S.A.
AGENCIA: 3069-4 - SICOOB MAXICREDITO SC
CONTA: 95.434-9

FAVORECIDO: BIOVET ANALISES CLINICAS VETERINARI
CPF/CNPJ: 26.218.234/0001-01
VALOR: R\$ 962,00
DEBITO EM: 28/01/2019

=====

DOCUMENTO: 012802
AUTENTICACAO SISBB: 4.693.AF3.0F2.A92.589



	PREFEITURA MUNICIPAL DE CAMBORIÚ SECRETARIA DE FINANÇAS NOTA FISCAL DE SERVIÇOS ELETRONICA - NFSe	Numero da Nota 5 Emissão 28/01/2019 - 18:14 Cod. Verificador KEN1H91		
	PRESTADOR DE SERVIÇOS CPF/CNPJ: 31.501.319/0001-24 Inscr. Municipal: 186.032 Inscr. Estadual: Razão Social: ISRAELSON & FERRI CLINICA VETERINARIA LTDA Telefone: -- 4730503088 Endereço: MARIA DA GLORIA PEREIRA, 158 - Município: CAMBORIU UF: SC E-mail: vidavet.camboriu@gmail.com			
TOMADOR DE SERVIÇOS Nome/Razão Social: ASSOCIAÇÃO VIVA BICHO CPF/CNPJ: 06.156.776/0001-81 Endereço: r: jose alves cabral Município: BALNEARIO CAMBORIU UF: SC E-mail:				
DESCRIÇÃO DOS SERVIÇOS				
Descricao Serviço	Valor	Base	Aliq.	Iss
ATENDIMENTOS EMERGENCIAIS	1.500,00	1.500,00	2,00	30,00
Total :	1.500,00	1.500,00		30,00
PIS/PASEP R\$: 0,00	COFINS R\$: 0,00	INSS R\$: 0,00	IR R\$: 0,00	CSLL R\$: 0,00
Serviço Prestado (CNAE) 75.00-1/00-00 - ATIVIDADES VETERINARIAS				
Código de Serviço 501 - Medicina veterinária e zootecnia				
Outras Informações <div style="text-align: right; margin-right: 100px;">  <small>Milene Ferrer CLASSE DE REGISTRO CRMV/SC 0351</small> </div> <p>Documento emitido por ME ou EPP optante pelo Simples Nacional (Resolução CGSN nº 10/2007)</p>				

CERTIFICO que o	Material constante
deste documento foi	Recobido e aceito
Em	Prestado
Em	28/01/2019
Nome	
Cargo	Mãe de leite



SISBB - SISTEMA DE INFORMACOES BANCO DO BRASIL
20/02/2019 - AUTOATENDIMENTO - 11.16.42
1489301489 SEGUNDA VIA 0017

COMPROVANTE DE TRANSFERENCIA
COMPROVANTE DE

TED - TRANSFERENCIA ELETRONICA DISPONIVEL
CLIENTE: VIVA BICHO SUBSOCFMSMBC
AGENCIA: 1489-3 CONTA: 30.793-9

=====

FINALIDADE: 01 CREDITO EM CONTA
REMETENTE : VIVA BICHO SUBSOCFMSMBC
BANCO: 756 - BANCO COOPERATIVO DO BRASIL S.A.
AGENCIA: 3242-5 - SICOOB/SC TRENTOCREDI
CONTA: 34.531-8

FAVORECIDO: ISRAELSON E FERRI CLINICA VETERINAR
CPF/CNPJ: 31.501.319/0001-24
VALOR: R\$ 1.500,00
DEBITO EM: 28/01/2019

=====

DOCUMENTO: 012803
AUTENTICACAO SISEB: E.71B.89C.B63.C48.EE3

RECIBO DE PAGAMENTO
13



VIDA VET
CLÍNICA VETERINÁRIA

RECOLHIDO: ong (jackeline)

Data entrada: 10/01/2019

Data saída: 20/01/2019

Paciente nome: preta gil Cor:preto
Espécie: canino idade:3 meses
sexo: femea

Obs: bicheira no ouvido e sarna avançada

Procedimentos realizados	Valor R\$
Limpeza miase (bicheira)	200,00
10 diarias internação+medicação	300,00
01 symparic	50,00
Total de custos	R\$550,00

AGROCENTRAL
 Agrocentral - Agropecuaria Ltda - Me
 Rua: Gustavo Richard, Nº:49 Centro
 Canhorid - Santa Catarina Fone:(47)3365-1175
 CNPJ: 18.156.619/0001-18 IE 257.193.566

11/01/2019 14:47:40U UCE-008705 089:012054

CUPOM FISCAL

ITEM	CODIGO	UN.	VL UNIT	RS	DESCRICAO	ST	INT	VL ITEM	RS
1	7836048719457	5KG	11,40	57,00	#1300100#30049079#SINPARIC 5MG 1,3-2,			57,00	
TOTAL RS								57,00	

57,00
 Dinheiro
 IC-17,00
 RD-S: E115FD0F294492FCAD38338590FD1589
 OPER: AGROPECUARIA CENTRAL
 VLR APROX TRIBUTOS RS 18,29 (+32,09) FONTE: IBPT

356F1 5k J9 85 48 LT n4 ig ib 29 dh 02 3c ib n4 2s JS006
 EPSON TN-131 F0111
 ECF - TE UFERSO/01 00.04 ECF:001 LJ:0001
 39999999912401180 11/01/2019 14:47:489
 FBR:EP081310000000051295

AGRICULTURE
FAG
14

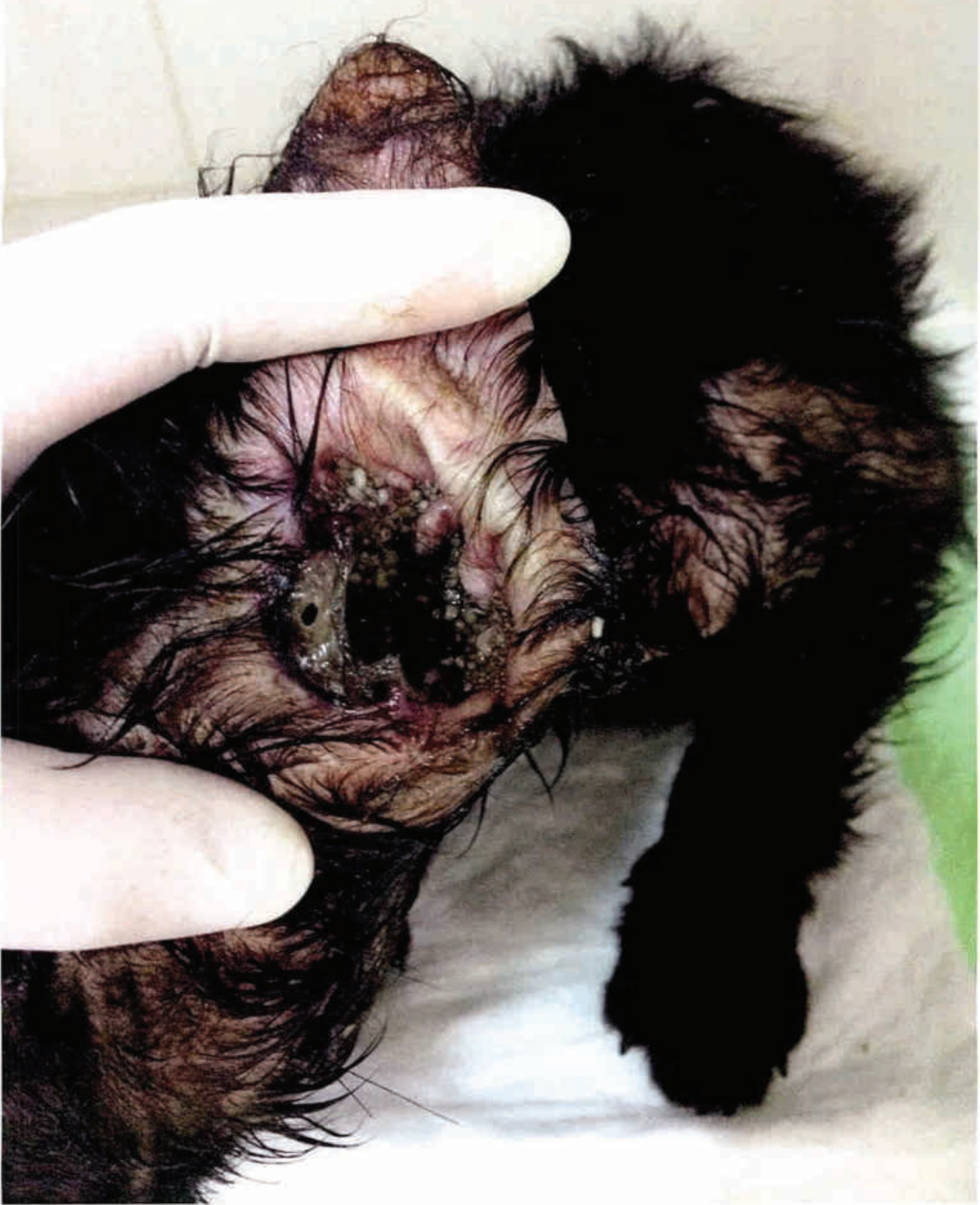

RECIBO DE PAGAMENTO
15



VIDA VET
CLÍNICA VETERINÁRIA

RECOLHIDO: guarda ambiental
(atropelamento)
Data entrada: 08/12/2018
Data saída: 13/12/2018

Paciente nome: marrone Cor: marrom
Espécie: canino sexo: macho

Obs: fratura antiga já calcificada
pata dianteira direita.

Procedimentos realizados

Valor R\$

Raio x

150,00

01 vermífugo

5,00

02 diárias internação (\$20,00 p/ dia

40,00

Total de custos

R\$195,00

Unit 1000 INTERNO
PAG
16

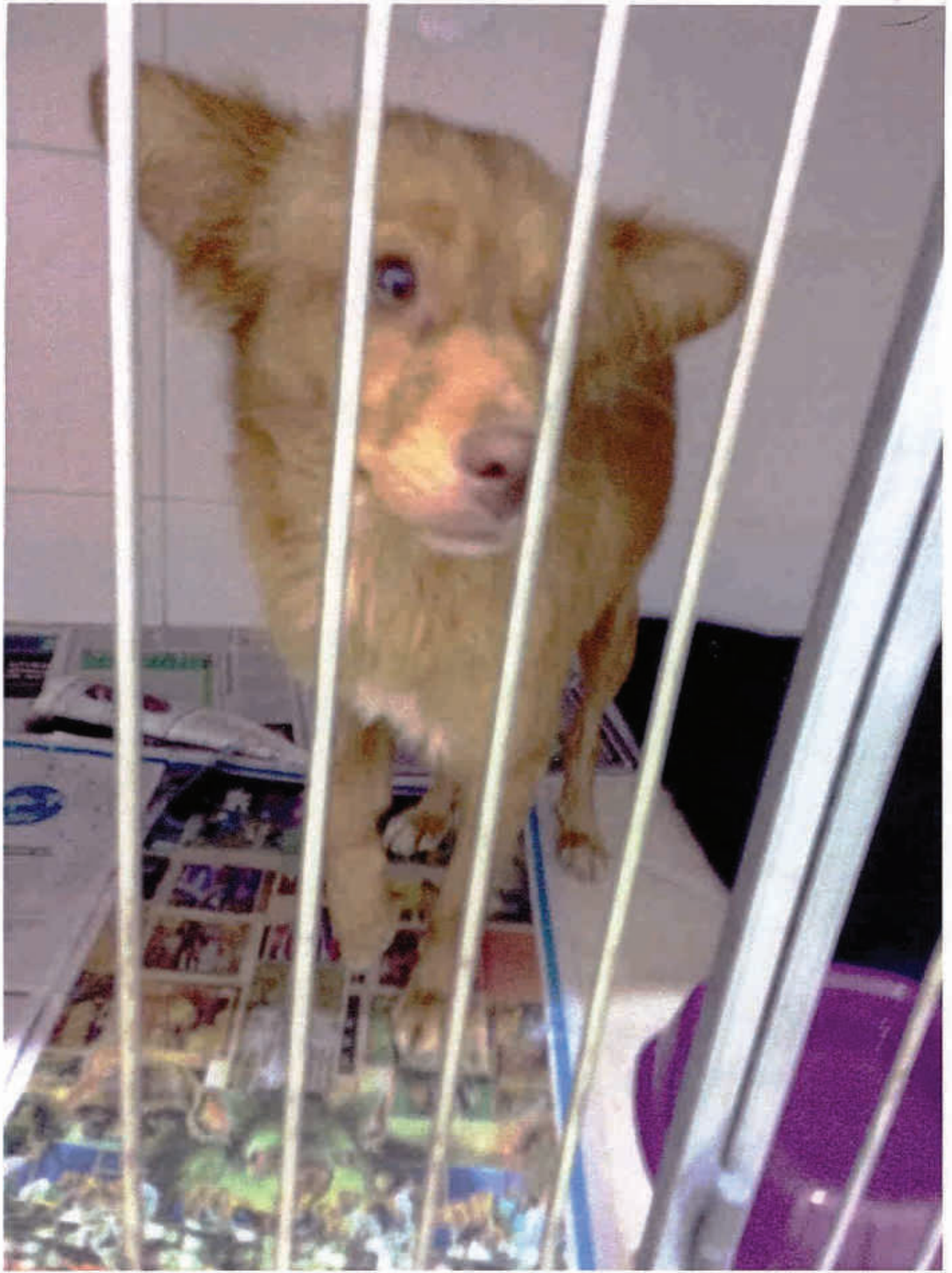

BOLETIM DE ENTRADA EMERGENCIAL

ONG VIVA BICHO



DATA: 08/12/2018.

Guarda Ambiental: Eliane.

Guarda Municipal:

Policia Militar:

Ocorrência: n.º 160770.

Cão macho porte pequeno / Aparição
fratura tibia dianteira.
C/ Marcha.

denunciante: Lucia 997545583
TANANE.

Av. do Estádio Esq. Alvin Bauer

Assinatura: Eliane J.

Dados animal: macho.

Porte: Pequeno Idade: 1 ano.

Pelagem: Branco. Peso: 6 kg.

Castrado: sim () não (X)

QUA HOLE INTERNO
PAG
18

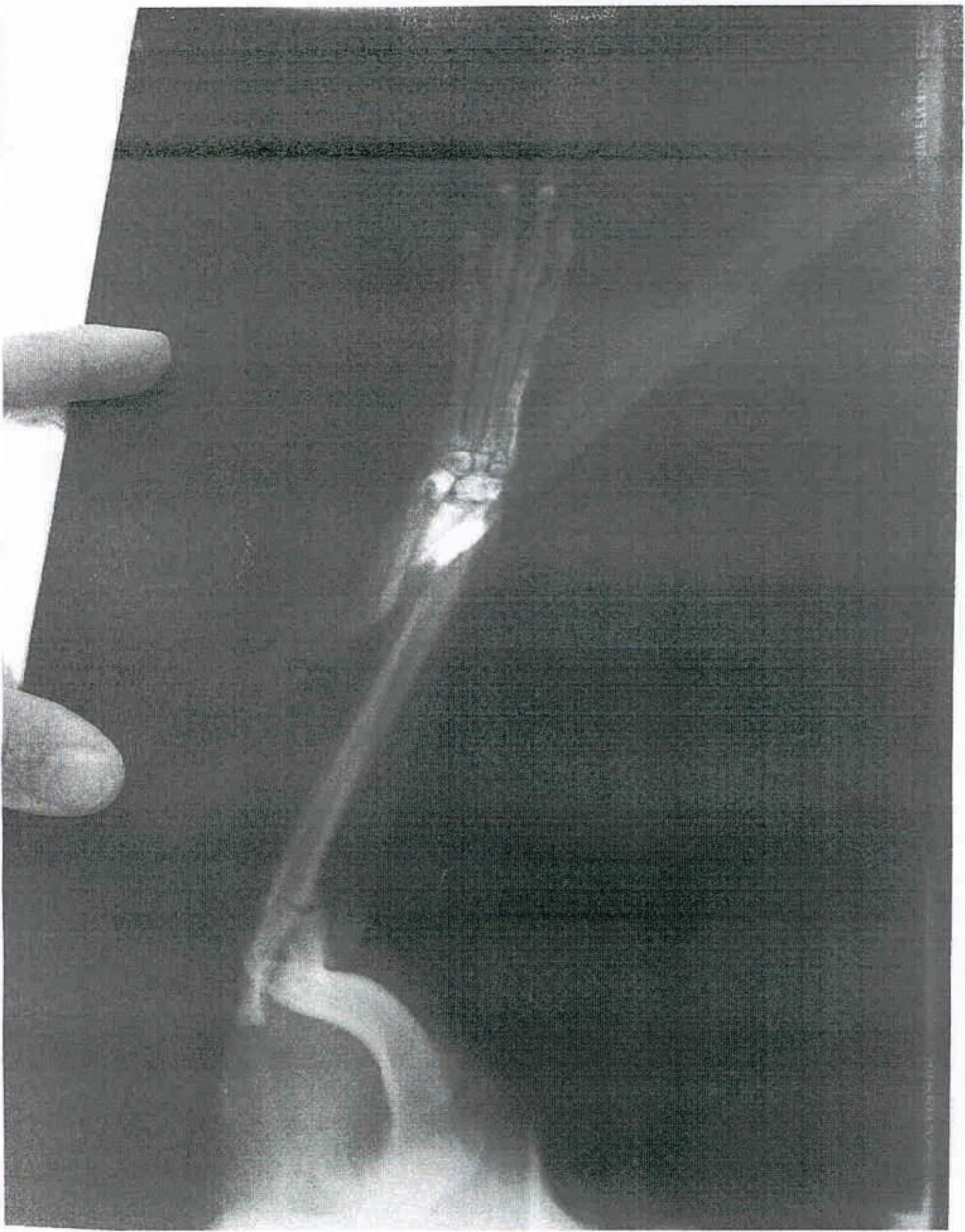

CLIP - ROLE INTERNO
PAG
19

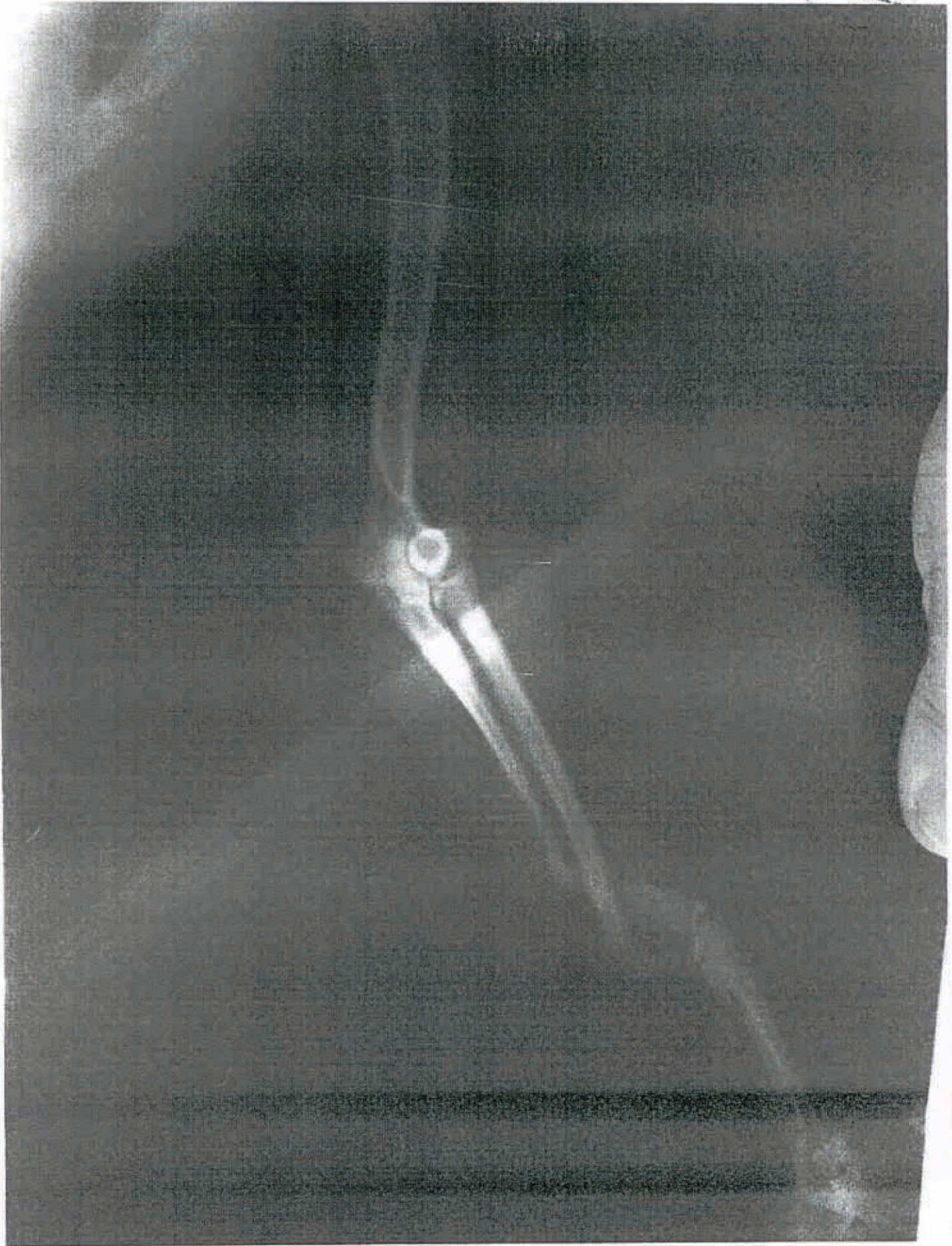

PAG 20



VIDA VET
CLÍNICA VETERINÁRIA

RECOLHIDO: eliza
(Envenenamento)
Data entrada:01/12/2018
Data saída:07/12/2018

Paciente nome: bruma Cor: caramelo
Espécie: canina sexo: femea

Procedimentos realizados	Valor R\$
Exames laboratoriais	146,00
05 diarias internação (r\$20,00 p/ dia	100,00
05 taxas medicação (r\$20 p/dia)	100,00
Total de custos	R\$346,00

[Faint handwritten notes and a signature are visible at the bottom of the page.]

INTERNATIONAL
PAG
21





Data de entrada: 03/12/2018
Nome do Paciente: Bruna
Nome do Proprietário: Nao Informado
Médico Veterinário: Milene Ferri
Clínica Veterinária: Vida Vet

O.S.: 44685
Espécie: Canina
Raça: Srd Canino
Sexo: Femea
Idade: 2a 0m 0d

AST/TGO

Material...: SORO SANGUÍNEO
Metodologia: CINÉTICO UV (IFCC)
Equipamento: LABMAX PLENNO

Resultado..... 120,00 UI/L
Observação..... Repetido e confirmado.
Icterícia ++

Valores de Referência
10 a 88 UI/L

Assinado eletronicamente por: BÁRBARA MARIA DACIUK - CRMV-SC 4896 em: 03/12/2018 11:

CREATININA

Material...: SORO SANGUÍNEO
Metodologia: CINÉTICO/TEMPO FIXO (PICRATO ALCALINO - JAFFÉ)
Equipamento: LABMAX PLENNO

Resultado..... 1,46 mg/dL
Observação..... Repetido e confirmado.

Valores de Referência
0,5 a 1,4 mg/dL

Assinado eletronicamente por: BÁRBARA MARIA DACIUK - CRMV-SC 4896 em: 03/12/2018 11:

URÉIA

Material...: SORO SANGUÍNEO
Metodologia: COLORIMÉTRICO/TEMPO FIXO UV (ENZIMÁTICO)
Equipamento: LABMAX PLENNO

Resultado..... 63,00 mg/dL

Valores de Referência
10,0 a 60,0 mg/dL

Assinado eletronicamente por: BÁRBARA MARIA DACIUK - CRMV-SC 4896 em: 03/12/2018 11:

Data de entrada: 03/12/2018
Nome do Paciente: Bruna Bruma
Nome do Proprietário: Não Informado ELIZA
Médico Veterinário: Milene Ferri
Clínica Veterinária: Vida Vet

O.S.: 44685
Espécie: Canina
Raça: Srd Canino
Sexo: Fêmea
Idade: 2a 0m 0d

HEMOGRAMA

Material...: SANGUE COM EDTA
 Metodologia: AUTOMAÇÃO + ANÁLISE MICROSCÓPICA

Vlr Ref. Absoluto Valor de Referência

ERITROGRAMA

Eritrócitos.....	5,52 milhões/ μ L		5,5 a 8,5 milhões/ μ L
Hematócrito.....	35 %		37 a 55 %
Hemoglobina.....	11,4 g/dL		12,0 a 18,0 g/dL
V.C.M.....	63,41 fL		60 a 77 fL
H.C.M.....	20,65 pg		19,0 a 23,0 pg
C.H.C.M.....	32,57 %		30 a 36 %

LEUCOGRAMA

Leucócitos.....	0,60 mil/ μ L		6,00 a 17,00 mil/ μ L
Mielócitos.....	0,00 %	0 / μ L	0 / μ L
Metamielócitos.....	0,00 %	0 / μ L	0 / μ L
Bastonetes.....	0,00 %	0 / μ L	0 a 300 / μ L
Segmentados.....	0,00 %	0 / μ L	3000 a 11500 / μ L
Linfócitos.....	0,00 %	0 / μ L	1000 a 4800 / μ L
Monócitos.....	0,00 %	0 / μ L	150 a 1350 / μ L
Eosinófilos.....	0,00 %	0 / μ L	100 a 1250 / μ L
Basófilos.....	0,00 %	0 / μ L	0 a 200 / μ L

PLAQUETAS.....	24 mil/ μ L		175 a 500 mil/ μ L
PROTEÍNA TOTAL.....	7,40 g/dL		6,0 a 8,0 g/dL

Observações série vermelha.... Discreta anisocitose.

Observações série branca..... Devido à leucopenia intensa, não foi possível fazer a contagem diferencial de leucócitos. Observados raros neutrófilos e linfócitos.

Avaliação plaquetária..... Morfologia plaquetária normal.

Assinado eletronicamente por: BÁRBARA MARIA DACIUK - CRMV-SC 4896 em: 03/12/2018 11:

PESQUISA DE HEMATOZOÁRIOS

Material...: SANGUE COM EDTA
 Metodologia: ANÁLISE MICROSCÓPICA DE ESFREGAÇO SANGUÍNEO

Resultado..... Negativo.

Assinado eletronicamente por: BÁRBARA MARIA DACIUK - CRMV-SC 4896 em: 03/12/2018 11:

ALT/TGP

Material...: SORO SANGUÍNEO
 Metodologia: CINÉTICO UV (IFCC)
 Equipamento: LABMAX PLENNO

Resultado.....	121,00 UI/L	Valores de Referência	7 a 92 UI/L
Observação.....	Repetido e confirmado. Icterícia ++		

Assinado eletronicamente por: BÁRBARA MARIA DACIUK - CRMV-SC 4896 em: 03/12/2018 11:

Data de entrada: 05/12/2018
Nome do Paciente: Bruma
Nome do Proprietário: Elisa
Médico Veterinário: Milene Ferri
Clinica Veterinária: Vida Vet

O.S.: 45307
Espécie: Canina
Raça: Srd Canino
Sexo: Fêmea
Idade: 2a 0m 0d

HEMOGRAMA

Material...: SANGUE COM EDTA
 Metodologia: AUTOMAÇÃO + ANÁLISE MICROSCÓPICA

Vir Ref. Absoluto Valor de Referência

ERITROGRAMA

Eritrócitos.....	6,14 milhões/ μ L		5,5 a 8,5 milhões/ μ L
Hematócrito.....	40 %		37 a 55 %
Hemoglobina.....	12,7 g/dL		12,0 a 18,0 g/dL
V.C.M.....	65,15 fl		60 a 77 fl
H.C.M.....	20,68 pg		19,0 a 23,0 pg
C.H.C.M.....	31,75 %		30 a 36 %

LEUCOGRAMA

Leucócitos.....	7,60 mil/ μ L		6,00 a 17,00 mil/ μ L
Mielócitos.....	0,00 %	0 / μ L	0 / μ L
Metamielócitos.....	0,00 %	0 / μ L	0 / μ L
Bastonetes.....	14,00 %	1064 / μ L	0 a 300 / μ L
Segmentados.....	79,00 %	6004 / μ L	3000 a 11500 / μ L
Linfócitos.....	4,00 %	304 / μ L	1000 a 4800 / μ L
Monócitos.....	3,00 %	228 / μ L	150 a 1350 / μ L
Eosinófilos.....	0,00 %	0 / μ L	100 a 1250 / μ L
Basófilos.....	0,00 %	0 / μ L	0 a 200 / μ L

PLAQUETAS.....	124 mil/ μ L		175 a 500 mil/ μ L
PROTEÍNA TOTAL.....	6,40 g/dL		6,0 a 8,0 g/dL

Observações série vermelha.... Morfologia celular normal. Icterícia +
 Observações série branca..... Moderada quantidade de neutrófilos tóxicos.
 Avaliação plaquetária..... Morfologia plaquetária normal. Repetido e confirmado.

Assinado eletronicamente por: BÁRBARA MARIA DACIUK - CRMV-SC 4896 em: 05/12/2018 10:

PESQUISA DE HEMATOZOÁRIOS

Material...: SANGUE COM EDTA
 Metodologia: ANÁLISE MICROSCÓPICA DE ESFREGAÇO SANGUÍNEO

Resultado..... Negativo.

Assinado eletronicamente por: BÁRBARA MARIA DACIUK - CRMV-SC 4896 em: 05/12/2018 10:

KIT EHRlichia

Material...: SANGUE COM EDTA
 Metodologia: IMUNOENSAIO CROMATOGRÁFICO

Ehrlichia canis/ewingii (ac).. Não reagente
 Kit..... ALERE TM

Assinado eletronicamente por: BÁRBARA MARIA DACIUK - CRMV-SC 4896 em: 05/12/2018 10:

PAG 25



VIDA VET
CLÍNICA VETERINÁRIA

RECOLHIDO: guarda ambiental

Data entrada: 25/11/2018

Data saída: 27/11/2018

Devolvido para ong.

Paciente nome: chocolate Cor: marrom
Espécie: canino sexo: macho

Cão atropelado múltiplas
fraturas, quadril e pata dianteira

Procedimentos realizados

Valor R\$

02 raio x

320,00

Taxa anestésica para raio x

20,00

01 diária domingo

40,00

01 taxa medicação +tala

30,00

Valor total custos

R\$410,00



BOLETIM DE ENTRADA EMERGENCIAL
ONG VIVA BICHO

5 PAG 27



VIDA VET
CLINICA VETERINARIA

DATA: 05/11/18.

- Guarda Ambiental: Kubaski. / Margarete
- Guarda Municipal:
- Policia Militar:

Ocorrência:

CÃO macho castrado atropelado para
dianteira.

RUA Honorato. Nova Esperança.
Nº 500 indo p/ Speedway.

Assinatura:

Dados animal: macho.

Porte: medio.

Idade:

Pelagem: pelo curto
marrom.

Peso: 10kg.

Castrado: sim (X) não ()

CONTROLLED DOCUMENT
PAGE 18



SLIT HOLE
PAGE
29
ON THE



CONTROL BY EXHIBIT
PAGE
30



CONTROLE INTERNO
PAG
31



VIDA VET
CLÍNICA VETERINÁRIA

Data 16/11/2018

Paciente nome: gorda, 37 kg
Espécie: canino

Ong viva bicho

Procedimentos realizados

Valor \$

ultrassom

150,00

01 aplicação quimioterapia

30,00

Total custos

180,00



Nome:	Data entrada: 16/11/2018
Espécie: Canina	Raça: SRD
Médico Veterinário: Dra. Milene	Idade: anos
Proprietário: Eduardo	Sexo: Fêmea

LAUDO ULTRASSONOGRÁFICO

Fígado com dimensões aumentadas, contornos regulares, bordos finos, parênquima homogêneo e ecogenicidade elevada- hepatopatia? endocrinopatia? infiltração gordurosa? Arquitetura vascular com calibre e trajeto preservados. Vesícula Biliar com paredes finas e conteúdo anecogênico.

Baço com contornos regulares e definidos, parênquima homogêneo com dimensões e ecogenicidade mantida.

Estômago com conteúdo gasoso com paredes normais. Alças intestinais normais preenchidas por conteúdo gasoso, apresentando paredes normoespessas, com estratificação parietal preservada e com peristaltismo evolutivo.

Rins simétricos com contornos regulares e definidos com dimensões normais e ecogenicidade um pouco elevada da cortical – nefropatia? senescência? Relação de espessura córticomédular normal. Não há sinais de litíase ou hidronefrose.

Adrenais com contornos regulares, ecogenicidade mantida e dimensões normais.

Não há evidências de alterações em topografia de pâncreas.

Não há evidências de presença de líquido livre e linfonodomegalia.

Aorta e veia cava caudal com trajeto preservado.

Bexiga urinária com repleção adequada, paredes normais e conteúdo anecogênico.

Em região perineal há presença de uma massa arredondada, hipoeecogênica, regular e definida que mede cerca de 3,4cm x 3,2cm – neoformação – a definir.

A interpretação do resultado dos exames depende da avaliação clínica do paciente, feita somente pelo médico veterinário solicitante.

Balneário Camboriú, 16/11/2018

Manoela Montagna
MÉDICA VETERINÁRIA
CRMV 5047

Gulf of Mexico
PAG
33



RECIBO DE PAGAMENTO
PAG
34



VIDA VET
CLÍNICA VETERINÁRIA

RECOLHIDO: guarda ambiental
Ocorrência:165641(ga eliane)
Data entrada: 05/01/2019
Data saída: 14/01/2019

Paciente nome:barranqueira
Cor:marrom
Espécie: canino idade:1 ano
sexo: femea

Obs: corte profundo na lateral
do abdômen e doença do
carrapato

Procedimentos realizados	Valor R\$
Cirurgia corte profundo	300,00
09 diarias internação+medicação	360,00
Transfusão de sangue	200,00
01 bolsa de sangue laboratorio	370,00
Total custos	R\$1230,00

35
PAG
ONLINE



BOLETIM DE ENTRADA EMERGENCIAL
ONG VIVA BICHO



DATA: 05/01/19

- Guarda Ambiental: Eliane. Efionez.
 Guarda Municipal:
 Policia Militar:

Ocorrência: 165641.

Fezimento na lateral do abdomen.
estrada geral do barranco. BC.
Rua Evelyn Cordeiro. (perto onasa).
CAO comunitario -

Assinatura:

Dados animal: CAO, FEMEA.

Porte: MEDIO. Idade:

Pelagem: TIGRADO. Peso:

Castrado: sim () não ()



Data de entrada: 07/01/2019
Nome do Paciente: Barranqueira
Nome do Proprietário: Ong Viva Bicho
Médico Veterinário: Milene Ferri
Clínica Veterinária: Vida Vet - Camb

O.S.: 51473
Espécie: Canina
Raça: Srd Canino
Sexo: Fêmea
Idade: 3a 0m 0d

HEMOGRAMA

Material...: SANGUE COM EDTA
 Metodologia: AUTOMAÇÃO + ANÁLISE MICROSCÓPICA

Vlr Ref. Absoluto Valor de Referência

ERITROGRAMA

Eritrócitos.....	1,47 milhões/ μ L		5,5 a 8,5 milhões/ μ L
Hematócrito.....	10 %		37 a 55 %
Hemoglobina.....	3,1 g/dL		12,0 a 18,0 g/dL
V.C.M.....	68,03 fl		60 a 77 fl
H.C.M.....	21,09 pg		19,0 a 23,0 pg
C.H.C.M.....	31 %		30 a 36 %

LEUCOGRAMA

Leucócitos.....	12,20 mil/ μ L		6,00 a 17,00 mil/ μ L
Mielócitos.....	0,00 %	0 / μ L	0 / μ L
Metamielócitos.....	0,00 %	0 / μ L	0 / μ L
Bastonetes.....	0,00 %	0 / μ L	0 a 300 / μ L
Segmentados.....	82,00 %	10004 / μ L	3000 a 11500 / μ L
Linfócitos.....	4,00 %	488 / μ L	1000 a 4800 / μ L
Monócitos.....	4,00 %	488 / μ L	150 a 1350 / μ L
Eosinófilos.....	10,00 %	1220 / μ L	100 a 1250 / μ L
Basófilos.....	0,00 %	0 / μ L	0 a 200 / μ L

PLAQUETAS.....	76 mil/ μ L		175 a 500 mil/ μ L
PROTEÍNA TOTAL.....	5,80 g/dL		6,0 a 8,0 g/dL

Observações série vermelha.... Intensa anisocitose. Moderada hipocromia.

Observações série branca..... Morfologia celular normal.

Avaliação plaquetária..... Morfologia plaquetária normal.

Assinado eletronicamente por: BÁRBARA MARIA DACIUK - CRMV-SC 4896 em: 07/01/2019 14:

PESQUISA DE HEMATOZOÁRIOS

Material...: SANGUE COM EDTA
 Metodologia: ANÁLISE MICROSCÓPICA DE ESFREGAÇO SANGUÍNEO

Resultado..... Negativo.

Assinado eletronicamente por: BÁRBARA MARIA DACIUK - CRMV-SC 4896 em: 07/01/2019 14:



VIDA VET
 CLÍNICA VETERINÁRIA

RECOLHIDO: guarda ambiental

Data entrada: 21/12/2018

Data saída: 31/12/2018

Paciente nome: chica Cor: marrom
 Espécie: felino sexo: femea

Obs: hérnia abdominal

Procedimentos realizados	Valor R\$
Cirurgia de hérnia abdominal	200,00
10 diarias internação	150,00
10 taxas medicação	150,00
Total de custos	R\$500,00

Unit of the INSERM
FAG
39



BOLETIM DE ENTRADA EMERGENCIAL
ONG VIVA BICHO

ONG VIVA BICHO
PAG 40



VIDA VET
CLINICA VETERINARIA

DATA: 21/12/2018.

Guarda Ambiental: ELIANE

Guarda Municipal:

Policia Militar:

Ocorrência: 102209 -

CI BRATA COM UMA BOLA NA S BARRIGA
APARENTE HEZOLA.

RUA JOSE CASSIANO TERRA Nº 1169. 2º
Solicitante = eliane ✓

Assinatura: Eliane J.

Dados animal: FELINA.

Porte: MEDIO.

Idade:

Pelagem: BRANCA

Peso:

Castrado: sim () não (X)

	PREFEITURA MUNICIPAL DE CAMBORIÚ SECRETARIA DE FINANÇAS NOTA FISCAL DE SERVIÇOS ELETRONICA - NFS-e	Numero da Nota 6 Emissão 31/01/2019 - 14:58 Cod. Verificador EBRYNR6																	
	PRESTADOR DE SERVIÇOS CPF/CNPJ: 31.501.319/0001-24 Inscr. Municipal: 186.032 Inscr. Estadual: Razão Social: ISRAELSON & FERRI CLINICA VETERINARIA LTDA Telefone: - - 4730503088 Endereço: MARIA DA GLORIA PEREIRA ,158 - Município: CAMBORIU UF: SC E-mail: vidavet.camboriu@gmail.com																		
TOMADOR DE SERVIÇOS Nome/Razão Social: ASSOCIAÇÃO VIVA BICHO CPF/CNPJ: 06.156.776/0001-81 Endereço: r:jose alves cabral Município: BALNEARIO CAMBORIU UF: SC E-mail:																			
DESCRIÇÃO DOS SERVIÇOS																			
<table border="1"> <thead> <tr> <th>Descrição Serviço</th> <th>Valor</th> <th>Base</th> <th>Aliq.</th> <th>Iss</th> </tr> </thead> <tbody> <tr> <td>CASTRACÃO 07 GATOS MACHOS, CASTRACÃO 11 GATAS FEMEAS,CASTRACÃO 09 CAES FEMEAS,CASTRACÃO 13 CAES MACHOS</td> <td style="text-align: right;">3.460,00</td> <td style="text-align: right;">3.460,00</td> <td style="text-align: right;">2,00</td> <td style="text-align: right;">69,20</td> </tr> <tr> <td style="text-align: right;">Total :</td> <td style="text-align: right;">3.460,00</td> <td style="text-align: right;">3.460,00</td> <td></td> <td style="text-align: right;">69,20</td> </tr> </tbody> </table>	Descrição Serviço	Valor	Base	Aliq.	Iss	CASTRACÃO 07 GATOS MACHOS, CASTRACÃO 11 GATAS FEMEAS,CASTRACÃO 09 CAES FEMEAS,CASTRACÃO 13 CAES MACHOS	3.460,00	3.460,00	2,00	69,20	Total :	3.460,00	3.460,00		69,20				
Descrição Serviço	Valor	Base	Aliq.	Iss															
CASTRACÃO 07 GATOS MACHOS, CASTRACÃO 11 GATAS FEMEAS,CASTRACÃO 09 CAES FEMEAS,CASTRACÃO 13 CAES MACHOS	3.460,00	3.460,00	2,00	69,20															
Total :	3.460,00	3.460,00		69,20															
PIS/PASEP R\$: 0,00	COFINS R\$: 0,00	INSS R\$: 0,00	IR R\$: 0,00	CSLL R\$: 0,00															
Serviço Prestado (CNAE) 75.00-1/00-00 - ATIVIDADES VETERINARIAS																			
Código de Serviço 501 - Medicina veterinária e zootecnia																			
Outras Informações <div style="text-align: right; margin-top: 20px;">  Milene Ferreri MILENE FERRERI CANTARINA, 3551 </div> <p>Documento emitido por ME ou EPP optante pelo Simples Nacional (Resolução CGSN nº 10/2007)</p>																			

CERTIFICADO que o Material constante
 deste documento foi Recebido e aceito
 Prestado

Em 31/01/2019

Nome [Assinatura]

Cargo Matricula



SISBB - SISTEMA DE INFORMACOES BANCO DO BRASIL
20/02/2019 - AUTOATENDIMENTO - 11.16.42
1489301489 SEGUNDA VIA 0015

COMPROVANTE DE TRANSFERENCIA
COMPROVANTE DE

TED - TRANSFERENCIA ELETRONICA DISPONIVEL
CLIENTE: VIVA BICHO SUBSOCFMSPMBC
AGENCIA: 1489-3 CONTA: 30.793-9

=====

FINALIDADE: 01 CREDITO EM CONTA
REMETENTE : VIVA BICHO SUBSOCFMSPMBC
BANCO: 756 - BANCO COOPERATIVO DO BRASIL S.A.
AGENCIA: 3242-5 - SICOOB/SC TRENTOCREDI
CONTA: 34.531-8

FAVORECIDO: ISRAELSON E FERRI CLINICA VETERINAR
CPF/CNEJ: 31.501.319/0001-24
VALOR: R\$ 3.460,00
DEBITO EM: 31/01/2019

=====

DOCUMENTO: 013101
AUTENTICACAO SISBB: B.B5B.CA2.C03.AC0.225



PREFEITURA MUNICIPAL DE BALNEÁRIO CAMBORIÚ
SECRETARIA DA FAZENDA



Número da Nota Fiscal
38

Série: E

Data Emissão: 31/01/2019

Certificação: 13F5E-4DAFC

NOTA FISCAL DE SERVIÇOS ELETRÔNICA - NFS-E

DADOS DO PRESTADOR

Nome/Razão Social: JACKSON RENATO BORBA - ME
Nome Fantasia:
CNPJ/CPF: 82.844.150/0001-45 Insc. Municipal: 9742
Endereço: RUA DOM HENRIQUE
Bairro: VILA REAL
Município: BALNEÁRIO CAMBORIÚ
E-mail: jacksonborba@hotmail.com

Insc. Estadual: 252124561
Nº: 60
Compl.:
UF: SC CEP: 88337-155
Telefone: 4733481471

DADOS DO TOMADOR

Nome/Razão Social: ASSOCIACAO VIVA BICHO DE PROTECAO AOS ANIMAIS DE BALNEARIO C
CNPJ/CPF: 06.156.776/0001-81 Insc. Municipal: 153269
Endereço: RUA JOSE ALVES CABRAL
Bairro: NOVA ESPERANÇA
Município: BALNEÁRIO CAMBORIÚ
E-mail: adotado@vivabicho.org

Insc. Estadual: 0000000000000000
Nº: 104
Compl.:
UF: SC CEP: 88338-000
Telefone: 4732631020

DISCRIMINAÇÃO DO SERVIÇO

19 CASTRAÇÕES DE CÃES (FÊMEAS)
14 CASTRAÇÕES DE GATO (FÊMEAS)
06 CASTRAÇÕES DE GATO (MACHO)

Item	Tributável	Qtde.	Vi. Unitário R\$	Total R\$
CASTRACÃO DE CÃES FÊMEAS	Sim	19,00	100,0000	1.900,00
CASTRACÃO DE GATOS FÊMEAS	Sim	14,00	80,0000	1.120,00
CASTRACÃO DE GATOS MACHOS	Sim	6,00	80,0000	480,00

Valor Tributável: R\$ 3.500,00	Valor não Tributável: R\$ 0,00	VALOR BRUTO DA NOTA			R\$ 3.500,00
Valor Total das Deduções: R\$ 0,00	Desconto Incondicionado: R\$ 0,00	Desconto Condicionado: R\$ 0,00	Base de Cálculo: R\$ 3.500,00	Alíquota: 3,8700%	Valor do ISS: R\$ 135,45
PIS: 0,000% R\$ 0,00	COFINS: 0,000% R\$ 0,00	INSS: 0,000% R\$ 0,00	IR: 0,000% R\$ 0,00	CSLL: 0,000% R\$ 0,00	Outras Retenções: R\$ 0,00
Valor Aproximado de Impostos: Federais R\$ 0,00 Estaduais R\$ 0,00 Municipais R\$ 0,00			VALOR LIQUIDO DA NOTA		R\$ 3.500,00

ENQUADRAMENTO DO SERVIÇO

5.01 - Medicina veterinária e zootecnia.

OUTRAS INFORMAÇÕES

Mês de Competência: 01/2019
Recolhimento: Sem Retenção
CNAE: 7500100
Observações:

Local do Recolhimento: BALNEÁRIO CAMBORIÚ/SC
Tributação: Microempresário e Empresa de Pequeno Porte
Empresa Optante do Simples Nacional - Recolhimento no Município

CERTIFICO que o Material constante
deste documento foi recebido e
Data Emissão 31/01/2019

(ME EPP)
Em 31/01/2019

Nome

[Handwritten Signature]

Impresso em: 31/01/2019 às 19:13:23

Recebi(emos) de: JACKSON RENATO BORBA - ME
Os serviços constantes nesta Nota Fiscal de Serviços Eletrônica.

NOTA FISCAL DE SERVIÇOS ELETRÔNICA
Número: 38
Certificação
13F5E-4DAFC

Data

Assinatura do Recebedor



01/02/2019 - BANCO DO BRASIL - 11:58:14
148901489 SEGUNDA VIA 0012
COMPROVANTE DE TRANSFERENCIA
DE CONTA CORRENTE P/ CONTA CORRENTE

CLIENTE: VIVA BICHO SUBSOCFMSPMBC
AGENCIA: 1489-3 CONTA: 30.793-9

DATA DA TRANSFERENCIA 01/02/2019
NR. DOCUMENTO 551.489.000.113.226
VALOR TOTAL 3.500,00

***** TRANSFERIDO PARA:
CLIENTE: JACKSON RENATO DE BORBA M
AGENCIA: 1489-3 CONTA: 113.226-1
NR. DOCUMENTO 551.489.000.030.793

NR. AUTENTICACAO F.A75.8BF.CF2.CED.62E



DIPLOMATA IV

Auto Posto Diplomata II Ltda
Avenida do Estado Dalmo Vieira, Nº3066 - Centro
Balneario Camboriu - Santa Catarina F:(47)3344-0433
CNPJ: 02.614.263/0002-05 IE : 257.464.387

04/02/2019 18:30:06V CCF:366185 C00:496310

CUPOM FISCAL

ITEM	CODIGO	DESCRICAO	ST	IAT	VL	ITEM	RS
QTD.	UN.	VL	UNIT	RS			

1	320102002	#06.002.01#2710.12.59#GAS DT CLEAN - Bico					
		30.96 L X 4.199		FI	T		130,00c

SUBTOTAL R\$ 130,00
DESCONTO-ICMS -1,30

TOTAL R\$ 128,70
VENDA FATURADA 128,70

#CF:815 E10064469,880 EFO064499,840 V30,960
Trib. aprox.: R\$ 17,48 Federal, R\$ 32,50 Estadual,
R\$ 0,00 Municipal, Fcpte: IAP1 - SC A567R1
Nome: ASSOCIACAO VIVA BICHO DE PROTECAO AOS ANIM
CNPJ: 06.156.776/0001-81 IE: ISENTO
Placa: A.J09091
Endereço: RUA JOSE LAVES CARVAL, 104
RD-5:0926C00A197CE5E7F6158C380601FBE2
AutoSystem PAF - 3.2.4.32.3

0fd96k i8 8n 3d 43 sa 4j 8q 80 gd 8q 4v t0 e6 6h 806d1fg
CPSON TN-188 FBIII
ECF-1F VERSAO:01.00.04 ECF:002 LJ:0002
04/02/2019 18:30:320
FAB:EP10132000000003273

CERTIFICO que o **Materia** constante
deste documento foi **Recebido** e aceito
Prestado

Em 04/02/2019

Nome [Assinatura]

Cargo Matriculad



SISBB - SISTEMA DE INFORMACOES BANCO DO BRASIL
20/02/2019 - AUTOATENDIMENTO - 11.16.43
1489301489 SEGUNDA VIA 0020

COMPROVANTE DE TRANSFERENCIA
COMPROVANTE DE

TED - TRANSFERENCIA ELETRONICA DISPONIVEL
CLIENTE: VIVA BICHO SUBSOCFMSPMBC
AGENCIA: 1489-3 CONTA: 30.793-9

FINALIDADE: 01 CREDITO EM CONTA
REMETENTE : VIVA BICHO SUBSOCFMSPMBC
BANCO: 341 - ITAU UNIBANCO S.A.
AGENCIA: 8490-5 - BALNEARIO CAMBORIU/CENTRO
CONTA: 20.067-5

FAVORECIDO: AUTO POSTO DIPLOMATA II LTDA
CPF/CNPJ: 02.614.263/0001-16
VALOR: R\$ 130,00
DEBITO EM: 01/02/2019

DOCUMENTO: 020101
AUTENTICACAO SISBB: 9.52D.98B.432.070.D20



PREFEITURA MUNICIPAL DE BALNEÁRIO CAMBORIÚ
SECRETARIA DA FAZENDA



Número da Nota Fiscal

545

Série: E

Data Emissão: 01/02/2019

Certificação: B39A3-EDE3C

NOTA FISCAL DE SERVIÇOS ELETRÔNICA - NFS-E

DADOS DO PRESTADOR



Nome/Razão Social: CLINICA VETERINARIA LA PET LTDA -ME

Nome Fantasia: CASA VETERINARIA LA PET

CNPJ/CPF: 15.032.525/0001-86

Insc. Municipal: 154498

Endereço: RUA 916

Bairro: CENTRO

Município: BALNEÁRIO CAMBORIÚ

E-mail: lapetclinicaveterinaria@yahoo.com.br

Insc. Estadual:

Nº: 466

Compl.:

UF: SC CEP: 88330-570

Telefone: 4733602854

DADOS DO TOMADOR

Nome/Razão Social: ASSOCIACAO VIVA BICHO DE PROTECAO AOS ANIMAIS DE BALNEARIO C

CNPJ/CPF: 06.156.776/0001-81

Insc. Municipal: 0000000000000000

Insc. Estadual: 0000000000000000

Endereço: RUA JOSE ALVES CABRAL

Nº: 104

Bairro: NOVA ESPERANÇA

Compl.:

Município: BALNEÁRIO CAMBORIÚ

UF: SC CEP: 88330-000

E-mail: adotado@vivabicho.org

Telefone: 4732631020

DISCRIMINAÇÃO DO SERVIÇO

CASTRACÕES MACHOS E FÊMEAS VIVA BICHO

Item	Tributável	Qtde.	Vi. Unitário R\$	Total R\$
CASTRACÃO MACHO ATE 15 KG	Sim	3,00	80,0000	240,00
CASTRACÃO FEMEA GATAGATO	Sim	11,00	80,0000	880,00
CASTRACÃO FEMEA CANINA ATE 15 KG	Sim	8,00	100,0000	800,00

15.032.525/0001-86
CLINICA VETERINARIA LA PET LTDA - ME
RUA 916 - CENTRO
BALNEARIO CAMBORIU - SC
154498

Valor Tributável: R\$ 1.920,00	Valor não Tributável: R\$ 0,00	VALOR BRUTO DA NOTA			R\$ 1.920,00
Valor Total das Deduções: R\$ 0,00	Desconto Incondicionado: R\$ 0,00	Desconto Condicionado: R\$ 0,00	Base de Cálculo: R\$ 1.920,00	Aliquota: 2,0000%	Valor do ISS: R\$ 38,40
PIS: 0,000% R\$ 0,00	COFINS: 0,000% R\$ 0,00	INSS: 0,000% R\$ 0,00	IR: 0,000% R\$ 0,00	CSLL: 0,000% R\$ 0,00	Outras Retenções: R\$ 0,00

Valor Aproximado de Impostos: Federais R\$ 157,63 Estaduais R\$ 0,00 Municipais R\$ 90,58

VALOR LÍQUIDO DA NOTA R\$ 1.920,00

ENQUADRAMENTO DO SERVIÇO

5.02 - Hospitais, clínicas, ambulatórios, prontos-socorros e congêneres, na área veterinária.

OUTRAS INFORMACOES

Mês de Competência: 02/2019

Recolhimento: Sem Retenção

CNAE: 7500100

Observações:

Local do Recolhimento: BALNEÁRIO CAMBORIÚ/SC

Tributação: Microempresário e Empresa de Pequeno Porte (ME EPP)

Empresa Optante do Simples Nacional - Recolhimento no Município

Data Geração: 01/02/2019 15:29:14

CERTIFICO que o Material constante neste documento foi Recebido e avaliado e assinado pelo Prestador

01/02/2019

Nome: *[Assinatura]*

Matrícula: _____

Impresso em: 01/02/2019 às 15:29:49

Recebi(emos) de: CLINICA VETERINARIA LA PET LTDA -ME
Os serviços constantes nesta Nota Fiscal de Serviços Eletrônica.

01/02/19
Data

Assinatura do Recebedor

NOTA FISCAL DE SERVIÇOS ELETRÔNICA
Número: 545
Certificação
B39A3-EDE3C



SISBB - SISTEMA DE INFORMACOES BANCO DO BRASIL
20/02/2019 - AUTOATENDIMENTO - 11.16.43
1489301489 SEGUNDA VIA 0013

COMPROVANTE DE TRANSFERENCIA
COMPROVANTE DE

TED - TRANSFERENCIA ELETRONICA DISPONIVEL
CLIENTE: VIVA BICHO SUBSOCFMSPMBC
AGENCIA: 1489-3 CONTA: 30.793-9

=====

FINALIDADE: 01 CREDITO EM CONTA
REMETENTE : VIVA BICHO SUBSOCFMSPMBC
BANCO: 341 - ITAU UNIBANCO S.A.
AGENCIA: 1412-5 - BALNEARIO CAMBORIU SC
CONTA: 48.106-9

FAVORECIDO: CLINICA VETERINARIA LA PET LTDA.
CPF/CNPJ: 15.032.525/0001-86
VALOR: R\$ 1.920,00
DEBITO EM: 01/02/2019

=====

DOCUMENTO: 020102
AUTENTICACAO SISBB: A.254.06C.972.1CC.803



PREFEITURA MUNICIPAL DE BALNEÁRIO CAMBORIÚ
SECRETARIA DA FAZENDA



Número da Nota Fiscal
544

Série: E

Data Emissão: 01/02/2019

Certificação: 409B6-BEFB1

NOTA FISCAL DE SERVIÇOS ELETRÔNICA - NFS-E

DADOS DO PRESTADOR



Nome/Razão Social: CLINICA VETERINARIA LA PET LTDA -ME
Nome Fantasia: CASA VETERINARIA LA PET
CNPJ/CPF: 15.032.525/0001-86 Insc. Municipal: 154498
Endereço: RUA 916
Bairro: CENTRO
Município: BALNEÁRIO CAMBORIÚ
E-mail: lapetclinicaveterinaria@yahoo.com.br

Insc. Estadual:
Nº: 466
Compl.:
UF: SC CEP: 88330-570
Telefone: 4733602854

DADOS DO TOMADOR

Nome/Razão Social: ASSOCIACAO VIVA BICHO DE PROTECAO AOS ANIMAIS DE BALNEARIO C
CNPJ/CPF: 06.156.776/0001-81 Insc. Municipal: 0000000000000000
Endereço: RUA JOSE ALVES CABRAL
Bairro: NOVA ESPERANÇA
Município: BALNEÁRIO CAMBORIÚ
E-mail: adotado@vivabicho.org

Insc. Estadual: 0000000000000000
Nº: 104
Compl.:
UF: SC CEP: 88330-000
Telefone: 4732631020

DISCRIMINAÇÃO DO SERVIÇO

ATENDIMENTO EMERGENCIAL VIVA BICHO

Item	Tributável	Qtde.	Vi. Unitário R\$	Total R\$
ATENDIMENTO YANKE	Sim	1,00	1.362,0000	1.362,00
ATENDIMENTO ESTALEIRINHO	Sim	1,00	260,0000	260,00
ATENDIMENTO CHOW	Sim	1,00	320,0000	320,00
ATENDIMENTO JULIANA	Sim	1,00	100,0000	100,00
ATENDIMENTO MARRON	Sim	1,00	150,0000	150,00
ATENDIMENTO BEGE	Sim	1,00	200,0000	200,00
ATENDIMENTO FEIOSO	Sim	1,00	135,0000	135,00
ATENDIMENTO LUPIN	Sim	1,00	990,0000	990,00

15.032.525/0001-86
CLINICA VETERINARIA LA PET LTDA - ME
(Clinica Veterinaria La Pet)
Rua 916, nº 466
Centro - CEP 88330-570
Balneário Camboriú - SC
(47) 3360-2854

Valor Tributável: R\$ 3.517,00	Valor não Tributável: R\$ 0,00	VALOR BRUTO DA NOTA			R\$ 3.517,00
Valor Total das Deduções: R\$ 0,00	Desconto Incondicionado: R\$ 0,00	Desconto Condicionado: R\$ 0,00	Base de Cálculo: R\$ 3.517,00	Alíquota: 2,0000%	Valor do ISS: R\$ 70,34
PIS: 0,0000% R\$ 0,00	COFINS: 0,0000% R\$ 0,00	INSS: 0,0000% R\$ 0,00	IR: 0,0000% R\$ 0,00	CSLL: 0,0000% R\$ 0,00	Outras Retenções: R\$ 0,00
Valor Aproximado de Impostos: Federais R\$ 288,75 Estaduais R\$ 0,00 Municipais R\$ 92,50			VALOR LÍQUIDO DA NOTA		R\$ 3.517,00

ENQUADRAMENTO DO SERVIÇO

5.02 - Hospitais, clínicas, ambulatórios, prontos-socorros e congêneres, na área veterinária.

OUTRAS INFORMAÇÕES

Mês de Competência: 02/2019
Recolhimento: Sem Retenção
CNAE: 7500100
Observações:

Local do Recolhimento: BALNEÁRIO CAMBORIÚ/SC
Tributação: Microempresário e Empresa de Pequeno Porte
Empresa Optante do Simples Nacional - Recolhimento no Município

CEP: _____
Data Geração: 01/02/2019 15:27:15
Em: 01/02/2019
Nome: _____

Impresso em: 01/02/2019 às 15:27:02

Recebi(emos) de: CLINICA VETERINARIA LA PET LTDA -ME
Os serviços constantes nesta Nota Fiscal de Serviços Eletrônica.

01.02.19

Data

Assinatura do Recebedor

NOTA FISCAL DE SERVIÇOS ELETRÔNICA
Número: 544
Certificação
409B6-BEFB1



SISBB - SISTEMA DE INFORMACOES BANCO DO BRASIL
20/02/2019 - AUTOATENDIMENTO - 11.16.43
1489301489 SEGUNDA VIA 0016

COMPROVANTE DE TRANSFERENCIA
COMPROVANTE DE

TED - TRANSFERENCIA ELETRONICA DISPONIVEL
CLIENTE: VIVA BICHO SUBSOCFMSPMBC
AGENCIA: 1489-3 CONTA: 30.793-9

=====

FINALIDADE: 01 CREDITO EM CONTA
REMETENTE : VIVA BICHO SUBSOCFMSPMBC
BANCO: 341 - ITAU UNIBANCO S.A.
AGENCIA: 1412-5 - BALNEARIO CAMBORIU SC
CONTA: 48.106-9

FAVORECIDO: CLINICA VETERINARIA LA PET LTDA.
CPF/CNPJ: 15.032.525/0001-86
VALOR: R\$ 3.517,00
DEBITO EM: 01/02/2019

=====

DOCUMENTO: 020103
AUTENTICACAO SISBB: 8.5D3.01B.818.367.147

*** NÃO TEM VALOR FISCAL ***



CLINICA VETERINARIA LA PET

VENDA N° 15085547

Data da emissão: 15/01/2019 21:17:58

YAUKE

CLIENTE: 432986 - ONG VIVA BICHO

CPF/CNPJ: 06156.776/0001-81

ENDEREÇO Rua José Honorato da Silva,100 - - Nova Esperança

CEP: 88336-070 - Balneário Camboriú/SC

TELEFONE: (47) 33263-1020

OBSERVAÇÃO:

VENDEDOR: CINTIA

Item	Prod.	Quant.	Desc.	Preço Lqd.	Preço Total
1	VIVA BICHO SEDAÇÃO PEQUENO PORTE	1	0%	30,00	30,00
2	FRATURA VIVA BICHO 3	1	0%	1.000,00	1.000,00
3	VIVA BICHO RAIQ X PEQUENO PORTE	1	0%	60,00	60,00
4	VIVA BICHO INTERNAMENTO	6	0%	45,00	270,00
5	APLICAÇÃO DE CONVÊNIA 0,1ML	2	0%	26,00	52,00
Total nota: R\$ 1.412,00					
Total nota com desconto: R\$ 1.412,00					

1362,00

Clinica Veterinaria La Pet

*** NÃO TEM VALOR FISCAL ***

PAGO 50,00
↓
doação





Resumo de Internação

YANKE (1173282)

FELINA, Macho, SRD, Sem idade informada., Kg

Proprietário: **ONG VIVA BICHO(432986)**

Urgente

BOX 8

Alta prevista 12/01/2019

Veterinário: **Bruna Cristina**

Queixa:

ATROPELAMENTO

Diagnóstico:

FRATURA DE ULNA E LUXAÇÃO

Prognóstico:

BOM

Histórico

16/01/2019 12:00 - RECEBEU ALTA MEDICA E FOI ADOTADO

Registrado por CAIXA LA PET BALNEARIO às 12:00 dia 16/01/2019

paciente foi liberado do pos cirurgico e foi para o novo tutor com recomendações para retornar em 30 dias conforme ficha medica.

14/01/2019 19:54 - Prescrição Médica

Registrado por Bruna Cristina Lima às 19:54 dia 14/01/2019

RIMADYL, 0,07 ml, via Subcutânea,iniciando em 15/01/2019, às 07:54

14/01/2019 19:54 - Exclusão de prescrição médica: rimadyl

Registrado por Bruna Cristina Lima às 19:54 dia 14/01/2019

rimadyl, 0,07 ml, via Subcutânea,iniciando em 14/01/2019 às 19:53

14/01/2019 19:53 - Cancelamento de prescrição médica: rimadyl

Registrado por Bruna Cristina Lima às 19:53 dia 14/01/2019

rimadyl, 0,07 ml, via Subcutânea,iniciando em 14/01/2019 às 19:53

14/01/2019 19:53 - Prescrição Médica

Registrado por Bruna Cristina Lima às 19:53 dia 14/01/2019

rimadyl, 0,07 ml, via Subcutânea,iniciando em 14/01/2019 às 19:53

14/01/2019 19:53 - Exclusão de prescrição médica: TRAMADOL + DIP

Registrado por Bruna Cristina Lima às 19:53 dia 14/01/2019

TRAMADOL + DIPIRONA, 0,07 + 0.09 ml, via Subcutânea, a cada 12 hora(s), por 7dia(s), iniciando em 10/01/2019, às 07:00

14/01/2019 19:53 - Cancelamento de prescrição médica: TRAMADOL +

Registrado por Bruna Cristina Lima às 19:53 dia 14/01/2019

TRAMADOL + DIPIRONA, 0,07 + 0.09 ml, via Subcutânea, a cada 12 hora(s), por 7dia(s), iniciando em 10/01/2019, às 07:00

**12/01/2019 02:39 - Prescrição Médica**

Registrado por Bruna Cristina Lima às 02:39 dia 12/01/2019

RIMADYL, 0,07 ml, via Subcutânea,

12/01/2019 02:38 - Prescrição Médica

Registrado por Bruna Cristina Lima às 02:38 dia 12/01/2019

CONVENIA, 0,18 ml, via Subcutânea, iniciando em 12/01/2019 às 07:37

12/01/2019 02:37 - Exclusão de prescrição médica: RIMADYL

Registrado por Bruna Cristina Lima às 02:37 dia 12/01/2019

RIMADYL, 0,07 ml, via Subcutânea,

12/01/2019 02:37 - Exclusão de prescrição médica: SHOTAPEN

Registrado por Bruna Cristina Lima às 02:37 dia 12/01/2019

SHOTAPEN, 0,18 ml, via Subcutânea, a cada 48 hora(s), por 7 dia(s), iniciando em 09/01/2019 às 19:42

12/01/2019 02:37 - Cancelamento de prescrição médica: SHOTAPEN

Registrado por Bruna Cristina Lima às 02:37 dia 12/01/2019

SHOTAPEN, 0,18 ml, via Subcutânea, a cada 48 hora(s), por 7 dia(s), iniciando em 09/01/2019 às 19:42

12/01/2019 02:37 - Cancelamento de prescrição médica: RIMADYL

Registrado por Bruna Cristina Lima às 02:37 dia 12/01/2019

RIMADYL, 0,07 ml, via Subcutânea,

11/01/2019 13:24 - Prescrição Médica

Registrado por Bruna Cristina Lima às 13:24 dia 11/01/2019

RIMADYL, 0,07 ml, via Subcutânea,

09/01/2019 16:49 - Prescrição Médica

Registrado por Bruna Cristina Lima às 16:49 dia 09/01/2019

RIMADYL (REPETIR EM 11 E 14/01), 0,07 ml, via Subcutânea, iniciando em 09/01/2019 às 19:47

09/01/2019 16:47 - Exclusão de prescrição médica: RIMADYL

Registrado por Bruna Cristina Lima às 16:47 dia 09/01/2019

RIMADYL, 0,07 ml, via Subcutânea, Somente uma vez

09/01/2019 16:47 - Cancelamento de prescrição médica: RIMADYL

Registrado por Bruna Cristina Lima às 16:47 dia 09/01/2019

RIMADYL, 0,07 ml, via Subcutânea, Somente uma vez

09/01/2019 16:45 - Prescrição Médica

Registrado por Bruna Cristina Lima às 16:45 dia 09/01/2019

RIMADYL, 0,07 ml, via Subcutânea, Somente uma vez

09/01/2019 16:44 - Prescrição Médica

Registrado por Bruna Cristina Lima às 16:44 dia 09/01/2019

TRAMADOL + DAPIRONA, 0,07 + 0,09 ml, via Subcutânea, a cada 12 hora(s), por 7 dia(s), iniciando em 10/01/2019, às 07:00

09/01/2019 16:42 - Prescrição Médica

Registrado por Bruna Cristina Lima às 16:42 dia 09/01/2019

SHOTAPEN, 0,18 ml, via Subcutânea, a cada 48 hora(s), por 7 dia(s), iniciando em 09/01/2019 às 19:42

09/01/2019 16:42 - Admissão em Internação

Registrado por Bruna Cristina Lima às 16:42 dia 09/01/2019

Situação: **Internado**

Box: **BOX 8**

Risco: **Urgente**

Alta prevista: **12/01/2019**

Queixa: **ATROPELAMENTO**





Animal Internado

Ficha de Internação

YANKE (1173282)
 FELINA, Macho, SRD, Sem idade informada., Kg
 ONG VIVA BICHO(432986)

Urgente
BOX 8
 Alta prevista 12/01/2019
 Veterinário: Bruna Cristina

- Editar
- Óbito
- Cancelar
- Alta
- Box
- Imprimir

- Histórico
- Prescrição Médica

+ Prescrição

< 12/01/2019 >

Final Anulada
 Em Atendimento Cancelada

Horário	00	01	02	03	04	05	06	07	08	09	10	11	12	13	14	15	16	17	18	19	20	21	22	23	Ações	
TRANADOL + DIPIRONA SC 0,07 + 0,09								⊖												⊖					⊖ ⊞	
CONVENIA 0,18ml SC								⊖																		⊖ ⊞
RIMADYL 0,07 ml SC 12101 15101								⊖																		⊖ ⊞





Animal Internado

Ficha de Internação

YANKE (1173282)
FELINA, Macho, SRD, Sem idade informada, Kg
ONG VIVA BICHO(432986)

Urgente
BOX 8
Alta prevista: 12/01/2019
Veterinário: Bruna Cristina

- ✎ Editar
- 📄 Alta
- 📄 Óbito
- 📄 Box
- 🗑️ Cancelar
- 🖨️ Imprimir

[Voltar](#)

- 📄 Histórico
- 📄 Prescrição Médica

+ Prescrição

< 09/01/2019 >

- 🕒 Faltas
- 🕒 Faltas Atrasadas
- 🕒 Atrasado
- 🕒 Cancelado

Horário	00	01	02	03	04	05	06	07	08	09	10	11	12	13	14	15	16	17	18	19	20	21	22	23	Ações
SHOTAPEN 0,18 ml SC 48h																				🕒					🗑️ 📄
RIMADYL (REPETIR EM 11 E 14/01) 0,07 ml SC																				🕒					🗑️ 📄
Tramadol + dipirona 0,07 + 0,09 SC								X												X					



*** NÃO TEM VALOR FISCAL ***

RECIBO INTERNO
PAG
58

CLINICA VETERINARIA LA PET

VENDA N° 54893605

Data da emissão: 07/01/2019 17:20:03

ESTALELILHO

CLIENTE: 432986 - ONG VIVA BICHO

CPF/CNPJ: 06156.776/0001-81

ENDEREÇO Rua José Honorato da Silva,100 - - Nova Esperança

CEP: 88336-070 - Balneário Camboriú/SC

TELEFONE: (47) 33263-1020

OBSERVAÇÃO:

VENDEDOR: CINTIA

Item	Prod.	Quant.	Desc.	Preço Lqd.	Preço Total
1	VIVA BICHO INTERNAMENTO	2	0%	45,00	90,00
2	RETIRADA ESPINHOS DE OURICO COM SEDAÇÃO VIVA BICHO	1	0%	170,00	170,00
Total nota: R\$ 260,00					
Total nota com desconto: R\$ 260,00					

Clinica Veterinaria La Pet





[Voltar](#)

Dados do Animal

Animal: 1140378 - ESTALEIRINHO Proprietário: ONG VIVA BICHO

Idade: Sem idade informada Espécie: CANINA

Raça: **Peso em 30/12/2018 - 15 KG**
SRD

Anamnese

Queixa Principal:

ANIMAL RESGATADO PELA GUARDA MUNICIPAL PRÓXIMO AO RESTAURANTE ESTALEIRINHO COM ESPINHOS DE OURIÇO NA FACE. ANIMAL TENTOU MORDER E SE ENCONTRA MUITO AGITADO. IMEDIATAMENTE SEDADO PARA POSSIBILITAR A MANIPULAÇÃO E RETIRADA DOS ESPINHOS.

Procedimentos Realizados:

Exame Clínico

Fotos:
Anexos:

Detalhes

Status:
Ativo

Data de Criação:
30/12/2018 01:08:36

Criado por:
CAIXA LA PET BALNEARIO

Ficha Geral





Resumo de Internação



ESTALEIRINHO (1140378)

CANINA, Macho, SRD, Sem idade informada., 15 Kg

Proprietário: **ONG VIVA BICHO(432986)**

Urgente

BOX 5

Alta prevista 31/12/1969

Veterinário: **Eloisa**

Queixa:

ANIMAL COM ESPINHOS DE OURIÇO NA FACE

Diagnóstico:

Prognóstico:

BOM

Histórico

30/12/2018 02:40 - Prescrição Médica

Registrado por CAIXA LA PET BALNEARIO às 02:40 dia 30/12/2018

Dipirona, 0,75 ml, via Intramuscular, a cada 12 hora(s), por 2dia(s), iniciando em 30/12/2018 às 02:39

30/12/2018 02:32 - Prescrição Médica

Registrado por CAIXA LA PET BALNEARIO às 02:32 dia 30/12/2018

Shotapen, 1,5 ml, via Intramuscular, a cada 72 hora(s), por 2dia(s), iniciando em 30/12/2018 às 02:31

30/12/2018 02:31 - Prescrição Médica

Registrado por CAIXA LA PET BALNEARIO às 02:31 dia 30/12/2018

Meloxicam 0,2%, 0,7 ml, via Intramuscular, a cada 24 hora(s), por 3dia(s), iniciando em 30/12/2018 às 02:30

30/12/2018 01:09 - Admissão em Internação

Registrado por CAIXA LA PET BALNEARIO às 01:09 dia 30/12/2018

Situação: **Internado**

Box: **BOX 5**

Risco: **Urgente**

Alta prevista:

Queixa: **ANIMAL COM ESPINHOS DE OURIÇO NA FACE**