

## BALANCETE DE PRESTAÇÃO DE CONTAS DE RECURSOS ANTECIPADOS

	MÊS E ANO	ANEXO 01
UNIDADE CONCEDENTE: PREFEITURA MUNICIPAL DE BALNEARIO CAMBORIU		
COMPLEMENTO: FUNDO MUNICIPAL DE SAUDE		
ORDENADOR DA DESPESA: ALEXSSANDRO FELICIANO MARCOMIM		
ENTIDADE BENEFICIADA: Associação Viva Bicho de Proteção aos animais de Balneario Camboriu		
CNPJ: 06.156.776/0001/81		FON: 32631020
ENDEREÇO: Rua José Alves Cabral, 104 Bairro Nova Esperança		CEP: 88338-135
E-MAIL: adotado@vivabicho.org		
RESPONSÁVEL: Beatriz Pereira Machado	CPF:	[REDACTED]
NOTA DE EMPENHO N°	DATA: ___/___/___	VALOR R\$ 21.500,00
CONVÊNIO PMBC/SEAG N°	DATA: ___/___/___	DEPÓSITO 11/12/2020
AUTORIZAÇÃO LEGISLATIVA N°	DATA: ___/___/___	PARCELA SETE

HISTÓRICO FIEL DA FINALIDADE: "Objetivo do convênio" castração de cães e gatos de famílias de baixa renda, acolhidos no abrigo ou em situação de rua, compra de remédios, vacinas, material hospitalar, combustível e atendimento veterinário de emergência

DOCUMENTO		HISTÓRICO	RECEBIMENTOS	PAGAMENTOS
NÚMERO	DATA			
	15/01/21	FMS – Movimento	21500,00	
	18/01/21	Posto Maiochi		200,00
	18/01/21	Clinica La Pet		11487,10
	19/01/21	Nova Vet		709,50
	19/01/21	Londrivet		1543,44
	19/01/21	Agro Vet Timbó		993,57
	19/01/21	Asamed		4495,15
	22/01/21	Recursos Próprios	139,90	
	22/01/21	Asamed		400,03
	22/01/21	Live Laboratório		1704,36
		Obs: as tarifas foram de R\$ 106,75 +excedente em produtos foi de 33,15		
TOTALS			21639,90	21533,15

Obs

*Patricia Pereira.*



## Consultas - Extrato de conta corrente

G3342519411509731  
25/01/2021 20:12:36

### Cliente - Conta atual

Agência 1489-3  
Conta corrente 30793-9 VIVA BICHO SUBSOCFMSPMBC  
Período do extrato de 15 / 01 / 2021 até 22 / 01 / 2021

### Lançamentos

Dt. balancete	Dt. movimento	Ag. origem	Lote	Histórico	Documento	Valor R\$	Saldo
28/12/2020		0000	00000 000	Saldo Anterior			0,00 C
15/01/2021		1489	99015 870	Transferência recebida	551.489.000.231.701	21.500,00 C	
				15/01 1489 231701-X FMS MOVIMENTO			
15/01/2021		0000	13113 142	Tarifa MSG - Mês Anterior	890.150.900.168.976	1,85 D	21.498,15 C
				Cobr parc ref a 10/12/2020			
18/01/2021		0000	13105 393	TED Transf.Eletr.Disponiv	11.801	200,00 D	
				756 3069 005697307000107 POSTO MAIOCHI			
18/01/2021		0000	13105 393	TED Transf.Eletr.Disponiv	11.802	11.487,10 D	
				136 1311 015032525000186 CLINICA VETER			
18/01/2021		0000	13113 310	Tar DOC/TED Eletrônico	890.181.100.019.986	10,45 D	9.800,60 C
				Cobrança referente 18/01/2021			
19/01/2021		1489	99015 470	Transferência enviada	550.629.000.034.100	709,50 D	
				19/01 0629 34100-2 NOVA VET DISTR			
19/01/2021		1489	99015 470	Transferência enviada	553.407.000.008.211	1.543,44 D	
				19/01 3407 8211-2 LONDRIVET LTDA			
19/01/2021		1489	99015 470	Transferência enviada	553.420.000.324.100	993,57 D	
				19/01 3420 324100-9 AGRO VETERINAR			
19/01/2021		0000	13105 393	TED Transf.Eletr.Disponiv	11.901	4.495,15 D	
				341 0289 007281329000117 ASAMED DISTRI			
19/01/2021		0000	13113 310	Tar DOC/TED Eletrônico	830.191.000.102.897	10,45 D	2.048,49 C
				Cobrança referente 19/01/2021			
20/01/2021		0000	13113 435	Tarifa Pacote de Serviços	830.201.200.749.307	84,00 D	1.964,49 C
				Cobrança referente 20/01/2021			
22/01/2021		1489	99015 870	Transferência recebida	551.489.000.050.793	139,90 C	
				22/01 1489 50793-8 ASS VIVA BICHO			
22/01/2021		0000	13105 393	TED Transf.Eletr.Disponiv	12.201	400,03 D	
				341 0289 007281329000117 ASAMED DISTRI			
22/01/2021		0000	13105 393	TED Transf.Eletr.Disponiv	12.202	1.704,36 D	
				237 7223 029990656000180 LIVE LABORATO			
22/01/2021		0000	00000 999	S A L D O			0,00 C

### Lançamentos futuros

Data	Lançamento	Documento	Valor	Total diário
25/01/2021	Tarifas Pendentes	0	R\$ 27,40 D	27,40 D

Saldo Atual	0,00 C
Saldo	0,00 C
Juros *	0,00
Data de Debito de Juros	29/01/2021
IOF *	0,00
Data de Debito de IOF	01/02/2021

OBSERVAÇÕES:

Há tarifas pendentes de cobrança. Total em  
25/01/2021 R\$ 20,90. Sujeito à cobrança

quando ocorrer saldo positivo na conta corrente.  
Procure sua agência.

---

Transação efetuada com sucesso por: JC830445 PATRICIA APARECIDA.

Serviço de Atendimento ao Consumidor - SAC 0800 729 0722

Ouvidoria BB 0800 729 5678  
Para deficientes auditivos 0800 729 0088

PEZADO SENHOR GESTOR DO FUNDO MUNICIPAL DE SAUDE

A ASSOCIAÇÃO VIVA BICHO DE PROTEÇÃO AOS ANIMAIS – AVIC PRA, associação civil de caráter sócio-ambientalista, sem fins lucrativos, inscrita no CNPJ sob n.º 06.156.776/0001-81, com sede na Rua José Alves Cabral, n.º 104, Bairro Nova Esperança, nesta cidade, vem através desta esclarecer sobre o TERMO ADITIVO 003/2019 no qual para as parcelas março/ abril/ maio/ junho, serão acrescentados valores de R\$ 7200,00 mensal para ampliação das atividades de controle de doenças infecto contagiosas no abrigo onde os animais são acolhidos, abrigados, castrados, microchipados, vacinados, na medida do possível, a verba citada será exclusivamente para adquirir produtos /medicamentos de vacinas caninas e felinas, anti parasitário para controle da doença do carrapato, testes rápidos de cinomose, parvovirose, FIV e Felv, assim reduzindo os riscos de contágios entre os animais e proliferação de doenças.

At, te

Balneário Camboriu, 10/02/2021

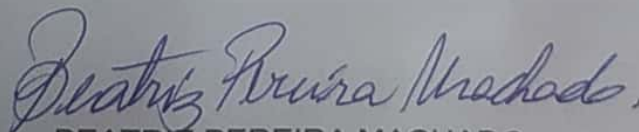

BEATRIZ PEREIRA MACHADO  
Presidente ONG VIVA BICHO



Por respeito à vida.

## Assoc. Viva Bicho de Proteção aos Animais

CNPJ: 06.156.776.0001-81

### DECLARAÇÃO

A Associação Viva Bicho de proteção aos animais, vem por meio desta justificar que deixou de fazer a licitação de compra, tendo em vista que adquire os produtos necessários diretamente de distribuidores de cada item conforme notas fiscais anexas

ATT,

Patricia A. H Ferreira

Balneário Camboriu, 27 de janeiro de 2021



Por respeito à vida.

## Assoc. Viva Bicho de Proteção aos Animais

CNPJ: 06.156.776.0001-81

### DECLARAÇÃO

A ASSOCIAÇÃO VIVA BICHO DE PROTEÇÃO AOS ANIMAIS DE BALNEARIO CAMBORIU, vem declarar que

Conforme contrato e plano de trabalho acordado entre as partes, a verba de R\$ 200,00 destinada ao combustível esta sendo devidamente utilizada para transporte dos animais e visitas nas residências quando necessário, em veiculo pessoal , visto que a Ong não possui veículo próprio de serviço

ATT,

Patricia A. H. Ferreira



Por respeito à vida.

## Assoc. Viva Bicho de Proteção aos Animais

CNPJ: 06.156.776.0001-81

### RECIBO

ASSOCIAÇÃO VIVA BICHO DE PROTEÇÃO AOS ANIMAIS DE BALNEARIO CAMBORIU RECEBEU ATRAVÉS Do Primeiro Termo Aditivo ao FMS 003/2019, REFERENTE A PARCELA 8, O VALOR DE R\$ 21.500,00 ATRAVÉS DA CONTA BB AG 1489-3 C/C 30793-9.

ATT,

PATRICIA A. H. FERREIRA



Por respeito à vida.

## Assoc. Viva Bicho de Proteção aos Animais

### PARECER DO CONSELHO FISCAL

Conselho Fiscal da Associação ONG Viva Bicho, CNPJ 06.156.776/0001-81, no uso de suas atribuições legais e estatutárias, após haver procedido o exame dos documentos que compõem a Prestação de Contas relativa a parcela 4 termo Aditivo ao FMS 003/2019, Parceria PMBC manifestam-se favoravelmente, em razão da regularidade das contas e dos documentos comprobatórios apresentados, opinando pela sua aprovação

Fernanda Testoni, CPF [REDACTED]

*Fernanda Testoni*

Walcléia Teixeira, CPF [REDACTED]

*Walcléia Teixeira*

Bryza Potel, CPF [REDACTED]

Balneário Camboriu, 27 de janeiro de 2021





PREFEITURA MUNICIPAL DE BALNEÁRIO CAMBORIÚ  
SECRETARIA DA FAZENDA



Número da Nota Fiscal  
**647**  
Série: E  
Data Emissão: **22/01/2021**  
Certificação: **1411C-CF70E**

**NOTA FISCAL DE SERVIÇOS ELETRÔNICA - NFS-E**

**DADOS DO PRESTADOR**

Nome/Razão Social: **LIVE LABORATORIO DE ANALISES VETERINARIAS LTDA**  
Nome Fantasia: **LIVE LABORATORIO DE ANALISES VETERINARIAS**  
CNPJ/CPF: **29.990.656/0001-80** Insc. Municipal: **168353**  
Endereço: **RUA 951**  
Bairro: **CENTRO**  
Município: **BALNEÁRIO CAMBORIÚ**  
E-mail: **live\_vetfinanceiro@hotmail.com**

Insc. Estadual:  
N°: **241**  
Compl.: **EDIF. PORTINAX RESIDEN**  
UF: **SC** CEP: **88330-729**  
Telefone: **4721256579**

**DADOS DO TOMADOR**

Nome/Razão Social: **ASSOCIACAO VIVA BICHO DE PROTECAO AOS ANIMAIS DE BALNEARIO C**  
CNPJ/CPF: **06.156.776/0001-81** Insc. Municipal: **153269**  
Endereço: **RUA JOSE ALVES CABRAL**  
Bairro: **NOVA ESPERANÇA**  
Município: **BALNEÁRIO CAMBORIÚ**  
E-mail: **vivabichobc@yahoo.com.br**

Insc. Estadual: **0000000000000000**  
N°: **106**  
Compl.:  
UF: **SC** CEP: **88330-000**  
Telefone:

**DISCRIMINAÇÃO DO SERVIÇO**

100 EXAMES LABORATORIAIS - R\$1.704,36

Item	Tributável	Qtde.	VL Unitário R\$	Total R\$
EXAMES LABORATORIAIS	Sim	100,00	17,0436	1.704,36

Valor Tributável: R\$ 1.704,36	Valor não Tributável: R\$ 0,00	<b>VALOR BRUTO DA NOTA</b>			<b>R\$ 1.704,36</b>
Valor Total das Deduções: R\$ 0,00	Desconto Incondicionado: R\$ 0,00	Desconto Condicionado: R\$ 0,00	Base de Cálculo: R\$ 1.704,36	Alíquota: 2,0000%	Valor do ISS: R\$ 34,09
PIS: 0,000% R\$ 0,00	COFINS: 0,000% R\$ 0,00	INSS: 0,000% R\$ 0,00	IR: 0,000% R\$ 0,00	CSLL: 0,000% R\$ 0,00	Outras Retenções: R\$ 0,00
Valor Aproximado de Impostos: Federais R\$ 0,00 Estaduais R\$ 0,00 Municipais R\$ 0,00			<b>VALOR LÍQUIDO DA NOTA</b>		<b>R\$ 1.704,36</b>

**ENQUADRAMENTO DO SERVIÇO**

5.03 - Laboratórios de análise na área veterinária.

**OUTRAS INFORMAÇÕES**

Mês de Competência: **01/2021**  
Recolhimento: **Sem Retenção**  
CNAE: **7500100**  
Observações:

Local do Recolhimento: **BALNEÁRIO CAMBORIÚ/SC**  
Tributação: **Microempresário e Empresa de Pequeno Porte (ME EPP)**  
Empresa Optante do Simples Nacional

Data Geração: **22/01/2021 13:22:13**

Impresso em: 22/01/2021 às 13:22:19

O conteúdo deste documento fiscal é de inteira responsabilidade do emissor.

Recabi(emos) de: **LIVE LABORATORIO DE ANALISES VETERINARIAS LTDA**  
Os serviços constantes nesta Nota Fiscal de Serviços Eletrônica.

**NOTA FISCAL DE SERVIÇOS ELETRÔNICA**  
Número: **647**

RECEBEMOS DE AGRO VETERINARIA TIMBO LTDA  
OS PRODUTOS CONSTANTES DA NOTA FISCAL INDICADA AO LADO

NF-e  
Nº. 648646  
SÉRIE 2

DATA DE RECEBIMENTO: 22/01/21  
IDENTIFICAÇÃO E ASSINATURA DO RECEBEDOR: 4287060507 Kelly Kayn

**AGROTIMBÓ**  
Identificação do Emitente  
AGRO VETERINARIA TIMBO LTDA  
FRITZ LORENZ, GALPAO A - 4765 -  
INDUSTRIAL - TIMBO - SC - 89120000  
Telefone: 4733620505  
Fax: 4733620505  
E-mail: AGROTIMBO@AGROTIMBO.COM.BR

**DA NF-e**  
Documento Auxiliar da Nota Fiscal Eletrônica  
0 - ENTRADA  
1 - SAIDA  
Nº. 648646  
SÉRIE 2  
FL. 1 de 1

  
CHAVE DE ACESSO  
4221 0176 6685 9700 0134 5500 2000 6486 4612 1821 4710  
Consulta de autenticidade no portal nacional da NF-e  
www.nfe.fazenda.gov.br/portal

NATUREZA DE OPERAÇÃO: VENDA DE MERC. ADQUIRIDA OU RECEBIDA DE TERCEIROS  
Inscrição Estadual: 251174263  
PIS/COFINS: 0000  
PIS/EST. DO SUBST. TRIBUTARIO: 342210012261016  
CPF: 78.668.597.0001-34  
Data de Autorização/Tela e Hora: 21/01/2021 18:56:45

**DESTINATÁRIO/REMETENTE**  
NOME RAZÃO SOCIAL: ASSOCIAÇÃO VIVA BICHO DE PROTEÇÃO AOS ANIMAIS DE BALNEARIO C  
CNPJ/CPF: 06.156.776/0001-81  
DATA DA EMISSÃO: 21/01/2021  
ENDERÇO: R RUA JOSE CARLOS CABRAL 104  
MUNICÍPIO: BALNEARIO CAMBORIU  
UF: SC  
INSCRIÇÃO ESTADUAL: 251174263  
CEP: 88336-030  
DATA DA ENTRADA/SAIDA: 22/01/2021  
HORA DE SAÍDA: 18:56

**FATURA**

**CÁLCULO DO IMPOSTO**  
BASE DE CÁLCULO DO ICMS: 479,11  
VALOR DO ICMS: 81,45  
BASE DE CÁLCULO DO IPI: 0,00  
VALOR DO IPI: 0,00  
VALOR TOTAL DOS PRODUTOS: 993,57  
VALOR DO FRETE: 0,00  
VALOR DO SEGURO: 0,00  
VALOR DO DEBITO: 0,00  
OUTRAS DESPESAS ACESSÓRIAS: 0,00  
VALOR DO IPI: 0,00  
VALOR TOTAL DA NOTA: 993,57

**TRANSPORTADOR/VOLUMES TRANSPORTADOS**  
RAZÃO SOCIAL: LOGRADOURO: MUNICÍPIO: UF: INSCRIÇÃO ESTADUAL: CNPJ/CPF:  
PLACA DO VEÍCULO: QJT1936  
UF: SC  
QUANTIDADE: 2  
ESPÉCIE: NÚMERO: 2  
PESO BRUTO: 2,40  
PESO LÍQUIDO: 2,40

**INFORMAÇÕES DO LOCAL DE ENTREGA**  
NOME RAZÃO SOCIAL: ASSOCIAÇÃO VIVA BICHO DE PROTEÇÃO AOS ANIMAIS DE BALNEARIO C  
CNPJ/CPF: 06.156.776/0001-81  
INSCRIÇÃO ESTADUAL: 251174263  
ENDERÇO: R RUA JOSE CARLOS CABRAL 104  
MUNICÍPIO: BALNEARIO CAMBORIU  
UF: SC  
CEP: 88336-030  
FONE / FAX:

**DADOS DO PRODUTO/SERVIÇOS**

Código	DESCRIÇÃO DO PRODUTO/SERVIÇO	NCM/SH	CST	CIOP	UNID	QTD	V. UN	V. TOTAL	BC ICMS	V ICMS	V IPI	ALIC ICMS	ALIC IPI
172	SHOTAFEN LA 100 ML (VIRBAC)	30411013	240	5102	UN	2	82,21	164,42	0,00	0,00	0,00	0,00	0,00
188	CATOSAL B12 100 ML CX/30UN (BAYER)	30045030	040	5102	FR	1	196,08	196,08	0,00	0,00	0,00	0,00	0,00
306	MERCEPTON INJ 100 ML CX C/50UN (BRAVET)	30045090	040	5102	FR	2	27,96	54,12	0,00	0,00	0,00	0,00	0,00
29019	AGEMOXI INJ 50ML CX/12 UN (AGENER)	30041012	040	5102	UN	2	32,78	65,56	0,00	0,00	0,00	0,00	0,00
34096	EFFIPRO SPRAY 250ML VIRBAC	38089199	000	5102	UN	3	120,26	360,78	360,78	61,33	0,00	17,00	0,00
37678	BIONE W INJETAVEL 100ML	30048099	000	5102	UN	1	118,33	118,33	118,33	20,12	0,00	17,00	0,00
27907	ACURA 25ML CLARION	30042059	040	5102	UN	4	26,27	104,28	0,00	0,00	0,00	0,00	0,00
<b>FIM DOS PRODUTOS</b>													

**CÁLCULO DO ISSQN**  
INSCRIÇÃO MUNICIPAL: VALOR TOTAL DOS SERVIÇOS: BASE DE CÁLCULO DO ISSQN: VALOR DO ISSQN:

**DADOS ADICIONAIS**  
INFORMAÇÕES COMPLEMENTARES:  
CLIENTE: ASSOCIAÇÃO VIVA BICHO DE PROTEÇÃO AOS ANIMAIS DE BALNEARIO C  
VENDEDOR: FRTZ LORENZ GALPAO A - 4765 - INDUSTRIAL - TIMBO - SC - 89120000  
CNPJ: 06.156.776/0001-81  
END. ENTREGA: MED VETER NATHALIA FANCH FRANCO CRMV 6256  
PRADO 980 27 3914 28110K  
PRODUTO COM PIS/COFINS RECOLHIDO ANTECIPADAMENTE POR SUBSTITUIÇÃO TRIBUTÁRIA  
PRODUTO ISENTO DE PIS/COFINS  
CDO DE VOLUMES: INJ - VACINA  
CDO DE VOLUMES: SPRAY - VACINA  
CDO DE VOLUMES: C/12 UN - 31 E 33 UN - VACINA - COMBICAR - 2014

RESERVADO AO FISCO

RECEBEMOS DE NOVA VET DISTRIBUIDORA DE PRODUTOS  
 OS PRODUTOS CONSTANTES DA NOTA FISCAL INDICADA AO LADO

NF-e  
 Nº. 200932  
 SÉRIE 3

22/01/21 4083060577 Kelly Kopy

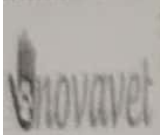

Identificação do Emitente  
 NOVA VET DISTRIBUIDORA DE PRODUTOS  
 RUA PRATZ LORENZ, 476 - PRATZ LORENZ  
 TIMBO - SC - 89120000  
 Telefone: 4733070427  
 Fax: 4733060427  
 E-mail: novavet@novavet.com.br

**DANF-e**  
 Documento Auxiliar de Nota Fiscal Eletrônica  
 0 - ENTRADA  
 1 - SAIDA  
 Nº 200932  
 SÉRIE 3  
 FL 1 de 1



Código de Acesso  
 4221 0110 3084 6200 0124 3500 3000 2009 3211 1823 9166  
 Consulta de autenticidade no portal nacional da NF-e  
 www.nfe.fazenda.gov.br/portal

Processo de Automação/Detex e Nota  
 342210012260713 21/01/2021 18:56:02

INDICAÇÃO DE OPERAÇÃO  
 VENDA DE MERC. ADQUIRIDA OU RECEBIDA DE TERCEIROS  
 INSCRIÇÃO ESTADUAL 29051518 INSC. EST. DO SUBST. TRIBUTÁRIO CNPJ 10.308.462/0001-24

**DESTINATÁRIO/REMETENTE**  
 NOME/RAZÃO SOCIAL ASSOCIAÇÃO VIVA BICHO DE PROTEÇÃO AOS ANIMAIS DE BALNEÁRIO C CNPJ/CPF 06.156.776/0001-81 DATA DA EMISSÃO 21/01/2021  
 ENDEREÇO R RUA JOSE CARLOS CABRAL 104 BAIRRO/DISTRITO NOVA ESPERANCA CEP 88336-030 DATA DA ENTRADA/SAIDA 22/01/2021  
 MUNICÍPIO BALNEÁRIO CAMBORIÚ UF SC INSCRIÇÃO ESTADUAL 18:55  
 FONE / FAX 47 3263-1000

**CÁLCULO DO IMPOSTO**  
 BASE DE CÁLCULO DO ICMS VALOR DO ICMS BASE DE CÁLCULO DO ICMS ST. VALOR DO ICMS SUBSTITUIÇÃO VALOR TOTAL DOS PRODUTOS  
 709,50 120,62 0,00 0,00 709,50  
 VALOR DO FRETE VALOR DO SEGURO VALOR DO DESCONTO OUTRAS DESPESAS ACESSÓRIAS VALOR DO IPI VALOR TOTAL DA NOTA  
 0,00 0,00 0,00 0,00 0,00 709,50

**TRANSPORTADOR/VOLUMES TRANSPORTADOS**  
 RAZÃO SOCIAL FRETE POR CONTA 9 - Sem Frete CÓDIGO ANTT PLACA DO VEÍCULO QJT1936 UF SC CNPJ/CPF  
 ENDEREÇO MUNICÍPIO UF INSCRIÇÃO ESTADUAL  
 QUANTIDADE ESPECIE MARCA NUMERAÇÃO PESO BRUTO PESO LÍQUIDO  
 1 5,00 5,00

**INFORMAÇÕES DO LOCAL DE ENTREGA**  
 NOME/RAZÃO SOCIAL CNPJ/CPF 06.156.776/0001-81 INSCRIÇÃO ESTADUAL  
 ENDEREÇO R RUA JOSE CARLOS CABRAL 104 BAIRRO/DISTRITO NOVA ESPERANCA CEP  
 MUNICÍPIO BALNEÁRIO CAMBORIÚ UF SC FONE / FAX

**DADOS DO PRODUTO/SERVIÇOS**

Código	DESCRIÇÃO DO PRODUTO/SERVIÇO	NOM/SH	CST	CFOP	UND	QTD	V. UN.	V. TOTAL	BC ICMS	V. ICMS	V. IPI	ALIQ. ICMS	ALIQ. IPI
5786	INOMUNE 1 DOSE GEVA CX/CTD	30023040	000	5102	UN	50	14,19	709,50	709,50	120,62	0,00	17,00	0,00
FIM DOS PRODUTOS													

**CÁLCULO DO ISSQN**  
 INSCRIÇÃO M.FISCAL VALOR TOTAL DOS SERVIÇOS BASE DE CÁLCULO DE ISSQN VALOR DO ISSQN

**DADOS ADICIONAIS**  
 INFORMAÇÕES COMPLEMENTARES  
 CLIENTE: VIVA BICHO  
 VENDEDOR: 1122 - PAULO FAGUNDES MITO  
 TRANSCARIL PEDIDO: 362861 / 79431 / 1122094789  
 PAGO 709,50 15/01/2021 OK  
 \*\* PRODUTO COM FISCOPENS RECOLHIDO ANTECIPADAMENTE POR SUBSTITUIÇÃO TRIBUTÁRIA  
 \*\* PRODUTO ISENTO DE IPI-COFINS  
 QTD DE VOLUMES DA NF: VACINA  
 RESERVADO AO FISCO

RECEBEMOS DE ASAMED IMP E DISTRIB DE PROD MEDICOS FARM LTDA OS PRODUTOS CONSTANTES NA NOTA FISCAL INDICADA AO LADO  
**360 - ASSOC. VIVA BICHO DE PROT. AOS ANIMAIS D**  
 DATA DO RECEBIMENTO: \_\_\_\_\_ CERTIFICAÇÃO E ASSINATURA DO RECEBEDOR: \_\_\_\_\_  
 NF-e Nº: 000.175.122 Série: 001

**ASAMED IMP E DISTRIB DE PROD MEDICOS FARM LTDA**  
 RUA DA INDEPENDENCIA, Nº 1163 - SALA 1 - AREIAS  
 SAO JOSE/SC  
 CEP: 88113-280 FONE/FAX: (48) 3034-5714

**DANFE**  
 DOCUMENTO AUXILIAR DE NOTA FISCAL ELETRÔNICA  
 1 0 - ENTRADA  
 1 - SAÍDA  
 Nº: 000.175.122  
 SÉRIE: 001  
 PÁGINA 1/2

CONTROLE DO FISCO  

NATUREZA DA OPERAÇÃO: **VENDA DE MERCADORIA**  
 CHAVE DE ACESSO PARA CONSULTA DE AUTENTICIDADE NO SITE: WWW.NFE.FAZENDA.GOV.BR  
**4221 0107 2813 2900 0117 5500 1000 1751 2212 9441 0946**  
 INSCRIÇÃO ESTADUAL: 254952844 INSC. EST. DO SUBST. TRIB.: \_\_\_\_\_ CNPJ: 07.281.329/0001-17 PROTOCOLO DE AUTORIZAÇÃO DE USO: 342210009738261 18/01/2021 18:24:25

DESTINATÁRIO / REMETENTE  
 NOME / RAZÃO SOCIAL: 360 - ASSOC. VIVA BICHO DE PROT. AOS ANIMAIS D CNPJ/CPF: 06.156.776/0001-81 DATA EMISSÃO: 18/01/2021  
 ENDEREÇO: RUA JOSE ALVES CABRAL, Nº 104 BAIRRO / DISTRITO: NOVA ESPERANCA CEP: 88336-030 DATA SAÍDA / ENTRADA: 18/01/2021  
 MUNICÍPIO: BALNEARIO CAMBORIU FONE / FAX: (47) 3367-8355 UF: SC INSCRIÇÃO ESTADUAL: \_\_\_\_\_ HORA SAÍDA: 18:22

DUPLICATA	VALOR	VENCIMENTO	DUPLICATA	VALOR	VENCIMENTO	DUPLICATA	VALOR	VENCIMENTO
001	4.495,15	18/01/2021						

CÁLCULO DO IMPOSTO

BC ICMS	VALOR DO ICMS	BC ICMS ST	VALOR DO ICMS ST	VALOR DOS PRODUTOS
4.495,15	764,20	0,00	0,00	4.495,15

ICMS DESONERADO	VALOR DO FRETE	VALOR DO SEGURO	DESCONTO	DESP ACESSÓRIAS	VALOR DO IPI	VALOR TOTAL DA NOTA
0,00	0,00	0,00	0,00	0,00	0,00	4.495,15

TRANSPORTADOR / VOLUMES TRANSPORTADOS

RAZÃO SOCIAL	FRETE POR CONTA	CÓDIGO ANTT	PLACA DO VEÍCULO	UF	CNPJ / CPF
MULTISCV TRANSPORTES EIRELI	0 0 ou 3 - Emitente 2 - Terceiros 1 ou 4 - Destinatário 9 - Sem Frete				04.169.737/0001-93

ENDEREÇO: BR 282 KM 376,4, 1100 - GALPAO 1 MUNICÍPIO: HERVAL D OESTE UF: SC INSCRIÇÃO ESTADUAL: 254530630

QUANTIDADE	ESPÉCIE	MARCA	NUMERAÇÃO	PESO BRUTO	PESO LÍQUIDO
5	VOLUME(S)		5595	55,961	50,420

DADOS DOS PRODUTOS-SERVIÇOS

CÓDIGO	DESCRIÇÃO	NCM	CST	CFOP	UN	QTDE	VALOR UNIT.	VALOR DESC.	VALOR TOTAL	BC ICMS	VALOR ICMS	ALIQ ICMS	VALOR ST
2090	SERINGA DESC, 3ML C/AG 25X7,0 B.LISO DESCARPAC PC C/ 1 UN LOTE: SSALAA146A QTD LOTE: 500 30/04/2025 VAL APROX TRIBUTOS R\$ 15.19 (6.20%) FONTE: IBPT	90183119	200	5102	PC	500	0,49	0,0000	245,00	245,00	41,65	17,00	0,00
3825	FIO NYLON 2-0 C/AG, 3,0CM 3/8 TRG. 45CM BIOLINE EN C/ 1 UN LOTE: 202002217 QTD LOTE: 120 18/05/2025 VAL APROX TRIBUTOS R\$ 11.54 (4.20%) FONTE: IBPT	30061090	000	5102	EN	120	2,29	0,0000	274,80	274,80	46,72	17,00	0,00
1655	FIO NYLON 0 S/AG, 1,5M SHALON EN C/ 1 UN LOTE: 4230820037 QTD LOTE: 72 31/08/2025 VAL APROX TRIBUTOS R\$ 5.72 (4.20%) FONTE: IBPT	30061090	000	5102	EN	72	1,89	0,0000	136,08	136,08	23,13	17,00	0,00
535	CAMPO CIR. PLASTICO ESTERIL 0,90X1,20CM LUPLAST PC C/ 1 UN LOTE: 5007 QTD LOTE: 100 30/06/2023 VAL APROX TRIBUTOS R\$ 8.87 (8.96%) FONTE: IBPT	39262000	000	5102	PC	100	0,99	0,0000	99,00	99,00	16,83	17,00	0,00
269	CATETER INTRAV. N24 (AMARELO) NIPRO PC C/ 1 UN LOTE: 20114C QTD LOTE: 100 29/08/2025 VAL APROX TRIBUTOS R\$ 9.49 (4.20%) FONTE: IBPT	90183924	000	5102	PC	100	2,26	0,0000	226,00	226,00	38,42	17,00	0,00
267	CATETER INTRAV. N22 (AZUL) NIPRO PC C/ 1 UN LOTE: 20J18A QTD LOTE: 100 30/09/2025 VAL APROX TRIBUTOS R\$ 9.49 (4.20%) FONTE: IBPT	90183924	000	5102	PC	100	2,26	0,0000	226,00	226,00	38,42	17,00	0,00
3858	COMP.DE GAZE 9F 7,5X7,5 KARINA AMERICA PT C/ 1 UN LOTE: 066 5 QTD LOTE: 2 30/11/2025 VAL APROX TRIBUTOS R\$ 1.51 (4.20%) FONTE: IBPT	30059090	000	5102	PT	2	17,99	0,0000	35,98	35,98	6,12	17,00	0,00
4001	CAMPO OPERATORIO 45X50 30G VALENTINA PREMIUM AMERICA PT C/ 1 UN LOTE: 066 6 QTD LOTE: 2 30/11/2025 VAL APROX TRIBUTOS R\$ 8.37 (4.20%) FONTE: IBPT	30059090	000	5102	PT	2	99,60	0,0000	199,20	199,20	33,86	17,00	0,00
319	SORO FISIOLÓGICO 0,9% 0250ML SF (40) EQUIPLEX FC C/ 1 UN LOTE: 2014756 QTD LOTE: 50 31/08/2022 VAL APROX TRIBUTOS R\$ 23.53 (13.45%) FONTE: IBPT	30049099	500	5102	FC	50	3,50	0,0000	174,95	174,95	29,74	17,00	0,00

ADDS ADICIONAIS  
 INFORMAÇÕES COMPLEMENTARES  
 GLA: OLX PEDIDO-5595 ROTA:CAMBORIU FORMA DE PGTO:CARTEIRA VAL APROX TRIBUTOS R\$475.48 (10.58%) FONTE: IBPT  
 RESERVADO AO FISCO  
 ATÉ 24 HORAS CONFERIR OS  
 Targem Sistemas - www.targem.com.br

**IMP E DISTRIB DE PROD**  
**DICOS FARM LTDA**

RUA DA INDEPENDENCIA, Nº 1163 - SALA 1  
- AREIAS  
SAO JOSE/SC  
CEP: 88113-280 FONE/FAX: (48) 3034-5714

**DANFE**  
DOCUMENTO AUXILIAR DE  
NOTA FISCAL ELETRÔNICA

1 0 - ENTRADA  
1 - SAÍDA

Nº: 000.175.122  
SÉRIE: 001  
PÁGINA 2/2

CONTROLE DO FISCO



CHAVE DE ACESSO PARA CONSULTA DE AUTENTICIDADE NO SITE: WWW.NFE.FAZENDA.GOV.BR  
**4221010728132900117550010001751221294410946**

PROTÓCOLO DE AUTORIZAÇÃO DE USO  
**342210009738261 18/01/2021 18:24:25**

INSCRIÇÃO ESTADUAL: 952844 INSC. EST. DO SUBST. TRIB.: CNPJ: 07.281.329/0001-17

DIGITO	DESCRIÇÃO	NCM	CST	CFOP	UN	QTDE	VALOR UNIT.	VALOR DESC.	VALOR TOTAL	BC ICMS	VALOR ICMS	ALIQ ICMS	VALOR ST
	SORO FISIOLÓGICO 0,9% 0500ML SF SANOBIOI FC C/ 1 UN LOTE: 20080881 QTD LOTE: 50 30/08/2022 VAL APROX TRIBUTOS R\$ 25.49 (13.45%) FONTE: IBPT	30049099	000	5102	FC	50	3,79	0,0000	189,50	189,50	32,22	17,00	0,00
	LUVA CIRURG. EST. N 6,5 SANRO PR C/ 1 UN LOTE: 241203 QTD LOTE: 70 28/08/2023 VAL APROX TRIBUTOS R\$ 6.44 (4.20%) FONTE: IBPT	40151100	000	5102	PR	70	2,19	0,0000	153,30	153,30	26,06	17,00	0,00
	MIDAZOLAM 5MG/ML 3ML INJ. GEN (CONTROLADO-B1) HIPOLABOR AM C/ 1 UN LOTE: AP-296/20 QTD LOTE: 50 31/07/2022 VAL APROX TRIBUTOS R\$ 80.63 (13.45%) FONTE: IBPT	30049099	000	5102	AM	50	11,99	0,0000	599,50	599,50	101,92	17,00	0,00
	DOLOSAL 50MG/ML 2ML INJ. (PETIDINA) (CONTROLADO-A1) (25) (PVC) CRISTAL AM C/ 1 UN LOTE: 20090366 QTD LOTE: 70 30/09/2023 VAL APROX TRIBUTOS R\$ 53.19 (13.45%) FONTE: IBPT	30049064	000	5102	AM	70	5,65	0,0000	395,50	395,50	67,24	17,00	0,00
	PROPOFOL 10MG/ML IV 20ML C/5 AMPOLA PROPOTIL (C - CONTROLADO) (TEMP 15/ CX C/ 1 UN LOTE: 20PF20122 QTD LOTE: 2 01/05/2022 VAL APROX TRIBUTOS R\$ 61.77 (15.45%) FONTE: IBPT	30049095	700	5102	CX	2	199,90	0,0000	399,80	399,80	67,97	17,00	0,00
	ISOFORINE 100% 100ML (ISOFLURANO) (CONTROLADO-C1)(PVC) CRISTALIA FC C/ 1 UN LOTE: 20090730 QTD LOTE: 2 30/09/2022 VAL APROX TRIBUTOS R\$ 50.14 (13.45%) FONTE: IBPT	30049099	000	5102	FC	2	186,40	0,0000	372,80	372,80	63,38	17,00	0,00
	ACIDO TRANEXAMICO 250MG/5ML GEN. INJ. HIPOLABOR AM C/ 1 UN LOTE: BD-015/20 QTD LOTE: 20 30/08/2022 VAL APROX TRIBUTOS R\$ 20.96 (13.45%) FONTE: IBPT	30049099	500	5102	AM	20	7,79	0,0000	155,80	155,80	26,49	17,00	0,00
	PROMETAZINA 50MG/2ML INJ. IM (PROMETAZOL) SANVAL AM C/ 1 UN LOTE: AY440 QTD LOTE: 10 28/02/2022 VAL APROX TRIBUTOS R\$ 4.43 (13.45%) FONTE: IBPT	30049075	000	5102	AM	10	3,29	0,0000	32,90	32,90	5,59	17,00	0,00
	PREDNISONA 5MG C/20COMP. (COTICORTEN) NEOQUIMICA CX C/ 1 UN LOTE: B20L0303 QTD LOTE: 5 28/11/2023 PMC: 22,46 VAL APROX TRIBUTOS R\$ 4.00 (13.45%) FONTE: IBPT	30043999	500	5102	CX	5	5,95	0,0000	29,75	29,75	5,06	17,00	0,00
	BOLSA P/COL.SANGUE SIMPLES 500ML C/CPDA-RP JP PC C/ 1 UN LOTE: 024120 QTD LOTE: 4 30/07/2022 VAL APROX TRIBUTOS R\$ 22.69 (17.24%) FONTE: IBPT	39269090	000	5102	PC	4	32,90	0,0000	131,60	131,60	22,37	17,00	0,00
	EQUIPO P/TRANSF.SANGUE CAM. DUPLA.FILTRO LUER FORTECARE PC C/ 1 UN LOTE: DEZ2049 QTD LOTE: 6 01/12/2023 VAL APROX TRIBUTOS R\$ 2.78 (11.61%) FONTE: IBPT	90183999	000	5102	PC	6	3,99	0,0000	23,94	23,94	4,07	17,00	0,00
	MYTEDOM 10MG/ML 1ML (25) (CONT. A1) METADONA (PVC) CRISTALIA -IM E SUB AM C/ 1 UN LOTE: 20100118 QTD LOTE: 7 30/10/2022   LOTE: 20100103 QTD LOTE: 23 31/10/2022 VAL APROX TRIBUTOS R\$ 29.01 (13.45%) FONTE: IBPT	30049039	000	5102	AM	30	7,19	0,0000	215,70	215,70	36,67	17,00	0,00
	FENTANILA 0,05MG/ML 5ML GEN (CONTROLADO-A1) HIPOLABOR AM C/ 1 UN LOTE: AS-310/20M QTD LOTE: 20 31/10/2022 VAL APROX TRIBUTOS R\$ 18.56 (13.45%) FONTE: IBPT	30049099	500	5102	AM	20	6,90	0,0000	138,00	138,00	23,46	17,00	0,00
	CAMPO CIRURG. SMS 50X50CM 50G AZUL POLAR FIX PT C/ 1 UN LOTE: 45367 QTD LOTE: 1 07/12/2025 VAL APROX TRIBUTOS R\$ 1.68 (4.20%) FONTE: IBPT	56031240	000	5102	PT	1	40,05	0,0000	40,05	40,05	6,81	17,00	0,00

NOTA FISCAL Nº 478.812



**LONDRIVET COMERCIO DE PRODUTOS VETERINARIOS LTDA**  
 Avenida Brasil, 6640 - CIL. 803  
 Bairro Jardim Rosicler, Londrina, PR  
 Fone: (43) 3376-4767, CEP: 86072000

**DANFE**  
 Documento Auxiliar da Nota Fiscal Eletrônica  
 0 - ENTRADA 1 - SAÍDA  
 Nº 478.812  
 SÉRIE 1 FOLHA 1/2

CHAVE DE ACESSO: 4121 0168 8063 2200 0166 5500 1000 4788 1213 2834 3220  
 Consulta de autenticidade no portal nacional da NF-e www.nfe.fazenda.gov.br/portal ou no site da Sefaz Autorizadora

PROTEÇÃO DE AUTENTICAÇÃO DE USO: 141210012341706 19/01/2021 16:31:14

DESTINATÁRIO / PRECATORISTA: VDA INEPC, destinada a contr. Inscrição Estadual do Subst. Tripartido: 109177 06.156.776/0001-81  
 ENDEREÇO: RUA JOSE CARLOS CARRAL Nº 104, Fone/Fax: (47) 3367-6989, Município: BALNEÁRIO CAMBORIÚ, UF: SC, Inscrição Estadual: 16:31:11

VALOR DE CÁLCULO DO ICMS: 1.543,44  
 VALOR DO ICMS: 185,22  
 VALOR DE CÁLCULO DO IPI: 0,00  
 VALOR DO IPI: 0,00  
 VALOR TOTAL DOS PRODUTOS: 1.543,44

VALOR DE CÁLCULO DO IPI: 0,00  
 VALOR DO IPI: 0,00  
 VALOR TOTAL DA NOTA: 1.543,44  
 VALOR DE CÁLCULO DO IPI: 0,00  
 VALOR DO IPI: 0,00  
 VALOR TOTAL DA NOTA: 1.543,44

CD. PROD.	DESCRIÇÃO DOS PRODUTOS/SERVIÇOS	UNID./RE	QTD	UN	QUANTIDADE	V. UNITÁRIO	DESCRIÇÃO V. LIQ.	V. TOTAL	MC ICMS	V. ICMS	MC ICMS ST	V. ICMS ST	ICMS ST	V. TOTAL	MC IPI	V. IPI	MC IPI ST	V. IPI ST	ICMS ST	V. TOTAL
1361	AGROKXI LA 50 ML   Lote: 2030343 D. VAL: 01/08/22	30041012	000	FR	2	32,40	0,00	32,40	64,80	7,78	0,00	0,00	0,00	12,00	0,00	0,00	0,00	0,00	12,00	
4106	ANANASIM PRODUÇÃO 10 ML   Lote: 010/20	30049079	000	FR	6	17,12	0,00	102,72	102,72	12,33	0,00	0,00	0,00	12,00	0,00	0,00	0,00	0,00	12,00	
1195	BOVITAM 250 ML   Lote: 018/20 D. VAL: 01/09/22	30045090	000	FR	2	42,66	0,00	85,32	85,32	10,24	0,00	0,00	0,00	12,00	0,00	0,00	0,00	0,00	12,00	
5507	CHDITRIL 10 x 50 ML   B8838CD-2A50-455C-38C9-D2E24EDF785E   Lote: 009/20	30049067	500	FR	2	19,87	0,00	39,74	39,74	4,77	0,00	0,00	0,00	12,00	0,00	0,00	0,00	0,00	12,00	
4463	455C-38C9-D2E24EDF785E   Lote: 011/20	30049032	000	FR	16	29,74	0,00	475,84	475,84	57,10	0,00	0,00	0,00	12,00	0,00	0,00	0,00	0,00	12,00	
3951	DOPALIN PRECUISSO 10 ML   Lote: 011/20	30045090	000	FR	2	69,34	0,00	138,68	138,68	16,64	0,00	0,00	0,00	12,00	0,00	0,00	0,00	0,00	12,00	
843	ROBOFORTE 100 ML   Lote: 002/20 D. VAL: 01/06/22	30049069	000	CX	2	104,00	0,00	208,00	208,00	24,96	0,00	0,00	0,00	12,00	0,00	0,00	0,00	0,00	12,00	
834	VERIFICANTIS PLUS 2.60R 30KG 20 COMP   Lote: 003/20 D. VAL: 01/08/22	30049069	000	DI	3	85,34	0,00	256,02	256,02	30,79	0,00	0,00	0,00	12,00	0,00	0,00	0,00	0,00	12,00	
2143	VERIFICANTIS PLUS 800MG 10KG 40 COMP   Lote: 003/20 D. VAL: 01/09/22	30049069	000	DI	3	57,24	0,00	171,72	171,72	20,61	0,00	0,00	0,00	12,00	0,00	0,00	0,00	0,00	12,00	
	VERIFICANTIS 800MG 5KG 10X4 COMP   Lote: 001/20 D. VAL: 01/09/22	30049069	000	DI	3	57,24	0,00	171,72	171,72	20,61	0,00	0,00	0,00	12,00	0,00	0,00	0,00	0,00	12,00	

IDENTIFICAÇÃO E ASSINATURA DO RECEBEDOR  
 DE LONDRIVET COMERCIO DE PRODUTOS VETERINARIOS LTDA DE PRODUTOS CONSTANTES DA NOTA FISCAL INDICADA AO LADO DESTA  
 VIVA BICHO DE PROTECAO AOS ANIMAIS DE BAL CAMBURI - <SEM RESIÃO> - (R\$ 1.543,44) (RUB 311 e quinhentos e quarenta e quatro e quatro centavos)



LONDRIVET COMERCIO DE PRODUTOS  
VETERINARIOS LTDA

AV TIRADENTES N.6640 - CIL B03  
Bairro JARDIM ROSICLER, LONDRINA, PR  
Fone: (43) 3376-4767, CEP:86072000

**LONDRIVET**

NATUREZA DA OPERAÇÃO  
Vda merc, destinada n contr

INSCRIÇÃO ESTADUAL  
6012582852

**DANFE**  
Documento  
Auxiliar da Nota  
Fiscal Eletrônica  
0 - ENTRADA  1  
1 - SAÍDA   
Nº 478.812  
SÉRIE 1 FOLHA 2/2

INSC. ESTADUAL DO SUBST. TRIBUTÁRIO



CHAVE DE ACESSO

4121 0168 8063 2200 0166 5500 1000 4788 1213 2834 3220

Consulta de autenticidade no portal nacional da NF-e [www.nfe.fazenda.gov.br/portal](http://www.nfe.fazenda.gov.br/portal) ou no site da Sefaz Autorizadora

PROTOCOLO DE AUTORIZAÇÃO DE USO

141210012341706 19/01/2021 16:31:14

CNPJ

68.806.322/0001-66

DADOS DOS PRODUTOS/SERVIÇOS

recebemos de POSTO MAIOCHI CAMBORIU LTDA em produtos e/ou serviços constantes da Nota Fiscal Eletrônica indicada ao lado.  
Emissão: 18/01/2021 Dest/Rem: ASSOC.VIVA BICHO DE PROT.AOS ANIMAIS DE BALN CAMBORIU Valor Total: 200,00

NF-e  
N° 000.010.181  
Série 003

DATA DO RECEBIMENTO IDENTIFICAÇÃO E ASSINATURA DO RECEBEDOR

**POSTO MAIOCHI CAMBORIU LTDA**

RODOVIA BR 101 - KM 139, 10000 - NOVA ESPERANCA -  
BALNEARIO CAMBORIU - SC - CEP: 88336-200  
Fone:

**DANFE**  
Documento Auxiliar da  
Nota Fiscal Eletrônica

0 - ENTRADA  
1 - SAÍDA

N° 000.010.181  
SÉRIE 003  
FOLHA 1/1



CHAVE DE ACESSO  
4221 0105 6973 0700 0107 5500 3000 0101 8118 2021 9239

Consulta de autenticidade no portal nacional da NF-e  
www.nfe.fazenda.gov.br/portal ou no site da Sefaz autorizadora

PROTOCOLO DE AUTORIZAÇÃO DE USO  
342210009343825 18/01/2021 12:32:31

NATUREZA DA OPERAÇÃO  
EMISSÃO DE NF-E EM SUBST. DOCS. DE VENDA

INSCRIÇÃO ESTADUAL INSCRIÇÃO ESTADUAL DO SUBSTITUTO TRIBUTÁRIO

254589081

CNPJ  
05.697.307.0001-07

**DESTINATÁRIO / REMETENTE**

NOME / RAZÃO SOCIAL  
ASSOC.VIVA BICHO DE PROT.AOS ANIMAIS DE BALN CAMBORIU

CNPJ/CPF  
06.156.776.0001-81

DATA DA EMISSÃO  
18/01/2021

ENDEREÇO  
RUA JOSE ALVES CABRAL, 104 SALA 01

BARRIO / DISTRITO  
NOVA ESPERANCA

CEP  
88336-030

DATA DA SAÍDA  
18/01/2021

MUNICÍPIO  
BALNEARIO CAMBORIU

UF  
SC

TELEFONE/FAX  
(47)3367-8335

INSCRIÇÃO ESTADUAL

HORA DA SAÍDA  
12:32:30

**FATURA/DUPLICATAS**

PAGAMENTO À VISTA

**CÁLCULO DO IMPOSTO**

BASE DE CÁLCULO DO ICMS	VALOR DO ICMS	BASE DE CÁLCULO DO IPI	VALOR DO IPI	T. ADIC. DE IPI	VALOR TOTAL DOS PRODUTOS
0,00	0,00	0,00	0,00	50,90 (0,00%)	200,00
VALOR DO FRETE	VALOR DO SEGURO	DESCUOTO	OUTRAS DESPESAS ACESSÓRIAS	VALOR DO IPI	VALOR TOTAL DA NOTA
0,00	0,00	0,00	0,00	0,00	200,00

**TRANSPORTADOR / VOLUMES TRANSPORTADOS**

NOME / RAZÃO SOCIAL	TIPO DE CONTRATO	MODALIDADE	PLACAS DO VEÍCULO	UF	CNPJ/CPF
	9 - SEM FRETE				
ENDEREÇO	NÚMERO	UF	INSCRIÇÃO ESTADUAL		

**DADOS DOS PRODUTOS / SERVIÇOS**



CÓDIGO PRODUTO	DESCRIÇÃO DO PRODUTO / SERVIÇO	QUANT	UNID	VALOR UNITÁRIO	VALOR TOTAL	VALOR DE ICMS	VALOR DE IPI	VALOR DE OUTROS	VALOR TOTAL	ALÍQ. ICMS			
5796	GLASOLBIA ORIGINAL	SEM OTIN	2750,229	660	8828	1	43,467	4.399	0,00	200,00	0,00	0,00	0,00

**DADOS ADICIONAIS**

INFORMAÇÕES COMPLEMENTARES  
MÉD: 5 6421E956F45017AEAD90A0FF9C588  
Informações aos consumidores: ECF 5 Domatich MP-6000 TH1E, série 0209151010001258071, COO 610206, 310-9900 Fiskal e 2A,00  
Estadual Fonte: RPT impressora.com.br 064430. Taxa ICMS ST estado: R\$ 196,87. Valor ICMS ST estado: R\$ 49,21

RESERVADO AO FISCO



 <p>PREFEITURA MUNICIPAL DE BALNEÁRIO CAMBORIÚ SECRETARIA DA FAZENDA</p>			Número da Nota Fiscal <b>1005</b>																																																																												
<p>NOTA FISCAL DE SERVIÇOS ELETRÔNICA - NFS-E</p>			Série: E																																																																												
<p>DADOS DO PRESTADOR</p>		<p>Data Emissão: 18/01/2021</p>		<p>Certificação: B886F-74DOC</p>																																																																											
 <p>Nome/Razão Social: CLINICA VETERINARIA LA PET LTDA -ME Nome Fantasia: CASA VETERINARIA LA PET CNPJ/CPF: 15.032.525/0001-86 Endereço: RUA 816 Bairro: CENTRO Município: BALNEÁRIO CAMBORIÚ E-mail: lapetclinicaveterinaria@yahoo.com.br</p>		<p>Insc. Municipal: 154498</p>		<p>Insc. Estadual: N°: 466 Compl.: UF: SC CEP: 88330-570 Telefone: 4733602854</p>																																																																											
<p>DADOS DO TOMADOR</p>		<p>Insc. Estadual: 0000000000000000</p>		<p>N°: 104 Compl.: UF: SC CEP: 88330-000 Telefone: 4732631020</p>																																																																											
<p>Nome/Razão Social: ASSOCIACAO VIVA BICHO DE PROTECAO AOS ANIMAIS DE BALNEARIO C CNPJ/CPF: 06.156.776/0001-81 Endereço: RUA JOSE ALVES CABRAL Bairro: NOVA ESPERANCA Município: BALNEÁRIO CAMBORIÚ E-mail: adotado@vivabicho.org</p>		<p>Insc. Municipal: 0000000000000000</p>																																																																													
DISCRIMINAÇÃO DO SERVIÇO																																																																															
ATENDIMENTO EMERGENCIAL																																																																															
<table border="1"> <thead> <tr> <th>Item</th> <th>Tributável</th> <th>Qtde.</th> <th>Vl. Unitário R\$</th> <th>Total R\$</th> </tr> </thead> <tbody> <tr><td>TUDO AMORA / TUDO GATINHA PRETA</td><td>Sim</td><td>1,00</td><td>1.465,0000</td><td>1.465,00</td></tr> <tr><td>TUDO JACARE/TUDO EMLIO</td><td>Sim</td><td>1,00</td><td>1.404,9000</td><td>1.404,90</td></tr> <tr><td>TUDO MULATA / TUDO MURISCO</td><td>Sim</td><td>1,00</td><td>545,0000</td><td>545,00</td></tr> <tr><td>TUDO NESCAU / TUDO NEGÃO LABRA</td><td>Sim</td><td>1,00</td><td>959,9000</td><td>959,90</td></tr> <tr><td>TUDO REVALU / TUDO NUGLE</td><td>Sim</td><td>1,00</td><td>300,0000</td><td>300,00</td></tr> <tr><td>TUDO OLIVA / TUDO OLHO VERDE</td><td>Sim</td><td>1,00</td><td>275,0000</td><td>275,00</td></tr> <tr><td>TUDO PELUDA / TUDO PINGO</td><td>Sim</td><td>1,00</td><td>844,9000</td><td>844,90</td></tr> <tr><td>TUDO PIPOCA / TUDO POMPEU</td><td>Sim</td><td>1,00</td><td>379,9000</td><td>379,90</td></tr> <tr><td>TUDO SANDRO / TUDO RAJANA</td><td>Sim</td><td>1,00</td><td>1.665,0000</td><td>1.665,00</td></tr> <tr><td>TUDO SIMIGOL / TUDO SOFIA</td><td>Sim</td><td>1,00</td><td>920,8000</td><td>920,80</td></tr> <tr><td>TUDO SPARTALUS/ TUDO SOFIA 1</td><td>Sim</td><td>1,00</td><td>835,0000</td><td>835,00</td></tr> <tr><td>TUDO TEGI / TUDO TROVÃO</td><td>Sim</td><td>1,00</td><td>475,0000</td><td>475,00</td></tr> <tr><td>TUDO VITORIA / TUDO VITÃO</td><td>Sim</td><td>1,00</td><td>330,0000</td><td>330,00</td></tr> <tr><td>TUDO SALSICHA / TUDO YASMIN</td><td>Sim</td><td>1,00</td><td>389,9000</td><td>389,90</td></tr> </tbody> </table>					Item	Tributável	Qtde.	Vl. Unitário R\$	Total R\$	TUDO AMORA / TUDO GATINHA PRETA	Sim	1,00	1.465,0000	1.465,00	TUDO JACARE/TUDO EMLIO	Sim	1,00	1.404,9000	1.404,90	TUDO MULATA / TUDO MURISCO	Sim	1,00	545,0000	545,00	TUDO NESCAU / TUDO NEGÃO LABRA	Sim	1,00	959,9000	959,90	TUDO REVALU / TUDO NUGLE	Sim	1,00	300,0000	300,00	TUDO OLIVA / TUDO OLHO VERDE	Sim	1,00	275,0000	275,00	TUDO PELUDA / TUDO PINGO	Sim	1,00	844,9000	844,90	TUDO PIPOCA / TUDO POMPEU	Sim	1,00	379,9000	379,90	TUDO SANDRO / TUDO RAJANA	Sim	1,00	1.665,0000	1.665,00	TUDO SIMIGOL / TUDO SOFIA	Sim	1,00	920,8000	920,80	TUDO SPARTALUS/ TUDO SOFIA 1	Sim	1,00	835,0000	835,00	TUDO TEGI / TUDO TROVÃO	Sim	1,00	475,0000	475,00	TUDO VITORIA / TUDO VITÃO	Sim	1,00	330,0000	330,00	TUDO SALSICHA / TUDO YASMIN	Sim	1,00	389,9000	389,90
Item	Tributável	Qtde.	Vl. Unitário R\$	Total R\$																																																																											
TUDO AMORA / TUDO GATINHA PRETA	Sim	1,00	1.465,0000	1.465,00																																																																											
TUDO JACARE/TUDO EMLIO	Sim	1,00	1.404,9000	1.404,90																																																																											
TUDO MULATA / TUDO MURISCO	Sim	1,00	545,0000	545,00																																																																											
TUDO NESCAU / TUDO NEGÃO LABRA	Sim	1,00	959,9000	959,90																																																																											
TUDO REVALU / TUDO NUGLE	Sim	1,00	300,0000	300,00																																																																											
TUDO OLIVA / TUDO OLHO VERDE	Sim	1,00	275,0000	275,00																																																																											
TUDO PELUDA / TUDO PINGO	Sim	1,00	844,9000	844,90																																																																											
TUDO PIPOCA / TUDO POMPEU	Sim	1,00	379,9000	379,90																																																																											
TUDO SANDRO / TUDO RAJANA	Sim	1,00	1.665,0000	1.665,00																																																																											
TUDO SIMIGOL / TUDO SOFIA	Sim	1,00	920,8000	920,80																																																																											
TUDO SPARTALUS/ TUDO SOFIA 1	Sim	1,00	835,0000	835,00																																																																											
TUDO TEGI / TUDO TROVÃO	Sim	1,00	475,0000	475,00																																																																											
TUDO VITORIA / TUDO VITÃO	Sim	1,00	330,0000	330,00																																																																											
TUDO SALSICHA / TUDO YASMIN	Sim	1,00	389,9000	389,90																																																																											
<p>Valor Tributável: R\$ 11.487,10</p>		<p>Valor não Tributável: R\$ 0,00</p>		<p><b>VALOR BRUTO DA NOTA R\$ 11.487,10</b></p>																																																																											
<p>Valor Total das Deduções: R\$ 0,00</p>		<p>Desconto Incondicionado: R\$ 0,00</p>		<p>Desconto Condicionado: R\$ 0,00</p>																																																																											
<p>PIS: 0,000% R\$ 0,00</p>		<p>COFINS: 0,000% R\$ 0,00</p>		<p>Base de Cálculo: R\$ 11.487,10</p>																																																																											
<p>IR: 0,000% R\$ 0,00</p>		<p>INSS: 0,000% R\$ 0,00</p>		<p>Alíquota: 2,0000%</p>																																																																											
<p>Valor Aproximado do Imposto: Federais R\$ 942,98 Estaduais R\$ 0,00 Municipais R\$ 996,11</p>		<p>CSLL: 0,000% R\$ 0,00</p>		<p>Valor do ISS: R\$ 229,74</p>																																																																											
<p>Outras Retenções: R\$ 0,00</p>		<p><b>VALOR LÍQUIDO DA NOTA R\$ 11.487,10</b></p>																																																																													
ENQUADRAMENTO DO SERVIÇO																																																																															
5.02 - Hospitais, clínicas, ambulatórios, prontos-socorros e congêneres, na área veterinária.																																																																															
OUTRAS INFORMAÇÕES																																																																															
<p>Mês de Competência: 01/2021 Recolhimento: Sem Retenção CNAE: 7500100 Observações:</p>		<p>Local do Recolhimento: BALNEÁRIO CAMBORIÚ/SC Tributação: Microempresário e Empresa de Pequeno Porte (ME EPP) Empresa Optante do Simples Nacional</p>		<p>Data Geração: 18/01/2021 17:24:51</p>																																																																											
<p>Impressão em: 18/01/2021 às 17:25:07</p>																																																																															
O conteúdo deste documento fiscal é de inteira responsabilidade do emissor.																																																																															
<p>Recebi(emos) de: CLINICA VETERINARIA LA PET LTDA -ME Os serviços constantes nesta Nota Fiscal de Serviços Eletrônica.</p>		<p>NOTA FISCAL DE SERVIÇOS ELETRÔNICA Número: 1005 Certificação: B886F-74DOC</p>		<p>Assinatura do Recebedor</p>																																																																											



## Consultas - Emissão de comprovantes

G3352721588296721  
27/01/2021 23:25:12

SISBB - SISTEMA DE INFORMACOES BANCO DO BRASIL  
27/01/2021 - AUTOATENDIMENTO - 23.25.02  
1489301489 SEGUNDA VIA 0007

COMPROVANTE DE TRANSFERENCIA  
COMPROVANTE DE

TED - TRANSFERENCIA ELETRONICA DISPONIVEL

CLIENTE: VIVA BICHO SUBSOCFMSPMBC

AGENCIA: 1489-3 CONTA: 30.793-9

=====

FINALIDADE: 01 CREDITO EM CONTA

REMETENTE : VIVA BICHO SUBSOCFMSPMBC

BANCO: 756 - BANCO COOPERATIVO DO BRASIL S.A.

AGENCIA: 3069-4 - SICOOB MAXICREDITO SC

CONTA: 188.908-7

FAVORECIDO: POSTO MAIOCHI CAMBORIU LTDA

CPF/CNPJ: 05.697.307/0001-07

VALOR: R\$ 200,00

DEBITO EM: 18/01/2021

=====

DOCUMENTO: 011801

AUTENTICACAO SISBB: 5.3B2.A23.D9E.55E.27B

---

SISBB - SISTEMA DE INFORMACOES BANCO DO BRASIL  
27/01/2021 - AUTOATENDIMENTO - 23.25.02  
1489301489 SEGUNDA VIA 0023

COMPROVANTE DE TRANSFERENCIA

COMPROVANTE DE

TED - TRANSFERENCIA ELETRONICA DISPONIVEL

CLIENTE: VIVA BICHO SUBSOCFMSPMBC

AGENCIA: 1489-3 CONTA: 30.793-9

=====

FINALIDADE: 01 CREDITO EM CONTA

REMETENTE : VIVA BICHO SUBSOCFMSPMBC

BANCO: 136 - UNICRED

AGENCIA: 1311-0 - PAC BALENARIO CAMBORIU-4ª AVE

CONTA: 600.804-6

FAVORECIDO: CLINICA VETERINARIA LA PET LTDA.

CPF/CNPJ: 15.032.525/0001-86

VALOR: R\$ 11.487,10

DEBITO EM: 18/01/2021

=====

DOCUMENTO: 011802

AUTENTICACAO SISBB: F.AD3.C17.847.468.553

---

SISBB - SISTEMA DE INFORMACOES BANCO DO BRASIL  
27/01/2021 - AUTOATENDIMENTO - 23.25.02  
1489301489 SEGUNDA VIA 0005

COMPROVANTE DE TRANSFERENCIA

COMPROVANTE DE

TED - TRANSFERENCIA ELETRONICA DISPONIVEL

CLIENTE: VIVA BICHO SUBSOCFMSPMBC

AGENCIA: 1489-3 CONTA: 30.793-9

=====

FINALIDADE: 01 CREDITO EM CONTA

REMETENTE : VIVA BICHO SUBSOCFMSPMBC

BANCO: 341 - ITAU UNIBANCO S.A.

AGENCIA: 0289-5 - FLORIANOPOLIS SC

CONTA: 69.866-4

FAVORECIDO: ASAMED DISTRIBUIDORA E IMPORTADORA

CPF/CNPJ: 07.281.329/0001-17

VALOR: R\$ 4.495,15

DEBITO EM: 19/01/2021

=====

DOCUMENTO: 011901

AUTENTICACAO SISBB: 3.1FD.CC9.6A3.D59.808

---

19/01/2021 - BANCO DO BRASIL - 09:35:59  
148901489 SEGUNDA VIA 0001  
COMPROVANTE DE TRANSFERENCIA  
DE CONTA CORRENTE P/ CONTA CORRENTE

CLIENTE: VIVA BICHO SUBSOCFMSPMBC  
AGENCIA: 1489-3 CONTA: 30.793-9  
=====

DATA DA TRANSFERENCIA 19/01/2021  
NR. DOCUMENTO 553.420.000.324.100  
VALOR TOTAL 993,57

\*\*\*\*\* TRANSFERIDO PARA:  
CLIENTE: AGRO VETERINARIA TIMBO LT  
AGENCIA: 3420-7 CONTA: 324.100-9  
NR. DOCUMENTO 551.489.000.030.793  
=====

NR.AUTENTICACAO B.C66.C90.D35.6CA.C53

---

19/01/2021 - BANCO DO BRASIL - 09:36:00  
148901489 SEGUNDA VIA 0004  
COMPROVANTE DE TRANSFERENCIA  
DE CONTA CORRENTE P/ CONTA CORRENTE

CLIENTE: VIVA BICHO SUBSOCFMSPMBC  
AGENCIA: 1489-3 CONTA: 30.793-9  
=====

DATA DA TRANSFERENCIA 19/01/2021  
NR. DOCUMENTO 550.629.000.034.100  
VALOR TOTAL 709,50

\*\*\*\*\* TRANSFERIDO PARA:

CLIENTE: NOVA VET DISTRIBUIDORA DE  
AGENCIA: 0629-7 CONTA: 34.100-2  
NR. DOCUMENTO 551.489.000.030.793  
=====

NR.AUTENTICACAO 6.71D.3D8.8F8.54F.6E0

---

19/01/2021 - BANCO DO BRASIL - 09:36:00  
148901489 SEGUNDA VIA 0002  
COMPROVANTE DE TRANSFERENCIA  
DE CONTA CORRENTE P/ CONTA CORRENTE

CLIENTE: VIVA BICHO SUBSOCFMSPMBC  
AGENCIA: 1489-3 CONTA: 30.793-9

=====  
DATA DA TRANSFERENCIA 19/01/2021  
NR. DOCUMENTO 553.407.000.008.211  
VALOR TOTAL 1.543,44

\*\*\*\*\* TRANSFERIDO PARA:  
CLIENTE: LONDRIVET LTDA  
AGENCIA: 3407-X CONTA: 8.211-2  
NR. DOCUMENTO 551.489.000.030.793  
=====  
NR.AUTENTICACAO 1.570.279.CCE.8B0.B37

---

SISBB - SISTEMA DE INFORMACOES BANCO DO BRASIL  
27/01/2021 - AUTOATENDIMENTO - 23.25.02  
1489301489 SEGUNDA VIA 0022

COMPROVANTE DE TRANSFERENCIA

COMPROVANTE DE

TED - TRANSFERENCIA ELETRONICA DISPONIVEL

CLIENTE: VIVA BICHO SUBSOCFMSPMBC

AGENCIA: 1489-3 CONTA: 30.793-9

=====

FINALIDADE: 01 CREDITO EM CONTA

REMETENTE : VIVA BICHO SUBSOCFMSPMBC

BANCO: 341 - ITAU UNIBANCO S.A.

AGENCIA: 0289-5 - FLORIANOPOLIS SC

CONTA: 69.866-4

FAVORECIDO: ASAMED DISTRIBUIDORA E IMPORTADORA

CPF/CNPJ: 07.281.329/0001-17

VALOR: R\$ 400,03

DEBITO EM: 22/01/2021

=====

DOCUMENTO: 012201

AUTENTICACAO SISBB: C.F0C.8E3.EE5.8C1.74C



---

SISBB - SISTEMA DE INFORMACOES BANCO DO BRASIL  
27/01/2021 - AUTOATENDIMENTO - 23.25.02  
1489301489 SEGUNDA VIA 0019  
COMPROVANTE DE TRANSFERENCIA  
COMPROVANTE DE  
TED - TRANSFERENCIA ELETRONICA DISPONIVEL  
CLIENTE: VIVA BICHO SUBSOCFMSPMBC  
AGENCIA: 1489-3 CONTA: 30.793-9  
=====

FINALIDADE: 01 CREDITO EM CONTA  
REMETENTE : VIVA BICHO SUBSOCFMSPMBC  
BANCO: 237 - BANCO BRADESCO S.A.  
AGENCIA: 7223-0 - AV. CENTRAL  
CONTA: 34.872-4

FAVORECIDO: LIVE LABORATORIO DE ANALISES VETERI  
CPF/CNPJ: 29.990.656/0001-80  
VALOR: R\$ 1.704,36  
DEBITO EM: 22/01/2021  
=====

DOCUMENTO: 012202  
AUTENTICACAO SISBB: 3.059.DF3.660.E0B.A2D

---

Transação efetuada com sucesso por: JC830445 PATRICIA APARECIDA.



## Assoc. Viva Bicho de Proteção aos Animais

CNPJ: 06.156.776.0001-81

### RELATORIO

OS RECURSOS DA PARCELA SETE DO PRIMEIRO ADITIVO AO TERMO DE COLABORAÇÃO 003/2019 FORAM APLICADOS NOS SEGUINTE PRODUTOS E PRESTAÇÃO DE SERVIÇO:

+ CASTRAÇÕES SEDE = 160 animais

CANINOS MACHOS= 22    FELINOS MACHOS = 27

CANINOS FEMEA = 60    FELINOS FEMEAS = 51

ATENDIMENTOS EMERGENCIAIS = R\$ 11487,10

EMERGENCIAS CLINICA =28 ANIMAIS (INCLUINDO CIRURGIAS)

EMERGENCIA CIRURGIAS SEDE = 8 ANIMAIS

ATENDIMENTOS (CONSULTA E PROCEDIMENTOS)= SEDE 87

REMÉDIOS, EXAMES, VACINA, TESTES, PRODUTOS =

LIVE LABORATORIO = 1704,36 ( EXAMES)

ASAMED =4495,15 ( produtos e medicamentos cf. n.f. anexa

ASAMED = 400,03 ( produtos e medicamentos cf. n.f. anexa

POSTO MAIOCHI = 200,00 (COMBUSTIVEL)

LONDRIVET = 1543,44( medicamentos vet.) Conforme n.f. anexa

NOVA VET = 709,50 ( medicamentos vet.) Conforme n.f. anexa

AGROTIMBÓ = 993,57 ( medicamentos vet. Cf. NF anexa

*Patricia Ferreira*



## Assoc. Viva Bicho de Proteção aos Animais

CNPJ: 06.156.776.0001-81

### RELATORIO

OS RECURSOS DA PARCELA SETE DO PRIMEIRO ADITIVO AO TERMO DE COLABORAÇÃO 003/2019 FORAM APLICADOS NOS SEGUINTE PRODUTOS E PRESTAÇÃO DE SERVIÇO:

+ CASTRAÇÕES SEDE = 160 animais

CANINOS MACHOS= 22    FELINOS MACHOS = 27

CANINOS FEMEA = 60    FELINOS FEMEAS = 51

ATENDIMENTOS EMERGENCIAIS = R\$ 11487,10

EMERGENCIAS CLINICA =28 ANIMAIS (INCLUINDO CIRURGIAS)

EMERGENCIA CIRURGIAS SEDE = 8 ANIMAIS

ATENDIMENTOS (CONSULTA E PROCEDIMENTOS)= SEDE 87

REMÉDIOS, EXAMES, VACINA, TESTES, PRODUTOS =

LIVE LABORATORIO = 1704,36 ( EXAMES)

ASAMED =4495,15 ( produtos e medicamentos cf. n.f. anexa

ASAMED = 400,03 ( produtos e medicamentos cf. n.f. anexa

POSTO MAIOCHI = 200,00 (COMBUSTIVEL)

LONDRIVET = 1543,44( medicamentos vet.) Conforme n.f. anexa

NOVA VET = 709,50 ( medicamentos vet.) Conforme n.f. anexa

AGROTIMBÓ = 993,57 ( medicamentos vet. Cf. NF anexa

*Patricia Ferreira*



## Assoc. Viva Bicho de Proteção aos Animais

CNPJ: 06.156.776.0001-81

### RELATORIO

OS RECURSOS DA PARCELA SETE DO PRIMEIRO ADITIVO AO TERMO DE COLABORAÇÃO 003/2019 FORAM APLICADOS NOS SEGUINTE PRODUTOS E PRESTAÇÃO DE SERVIÇO:

+ CASTRAÇÕES SEDE = 160 animais

CANINOS MACHOS= 22    FELINOS MACHOS = 27

CANINOS FEMEA = 60    FELINOS FEMEAS = 51

ATENDIMENTOS EMERGENCIAIS = R\$ 11487,10

EMERGENCIAS CLINICA =28 ANIMAIS (INCLUINDO CIRURGIAS)

EMERGENCIA CIRURGIAS SEDE = 8 ANIMAIS

ATENDIMENTOS (CONSULTA E PROCEDIMENTOS)= SEDE 87

REMÉDIOS, EXAMES, VACINA, TESTES, PRODUTOS =

LIVE LABORATORIO = 1704,36 ( EXAMES)

ASAMED =4495,15 ( produtos e medicamentos cf. n.f. anexa

ASAMED = 400,03 ( produtos e medicamentos cf. n.f. anexa

POSTO MAIOCHI = 200,00 (COMBUSTIVEL)

LONDRIVET = 1543,44( medicamentos vet.) Conforme n.f. anexa

NOVA VET = 709,50 ( medicamentos vet.) Conforme n.f. anexa

AGROTIMBÓ = 993,57 ( medicamentos vet. Cf. NF anexa

*Patricia Ferreira*

\*\*\* NÃO TEM VALOR FISCAL \*\*\*

# CLINICA VETERINARIA LA PET

VENDA N° 24058043

Data da emissão: 15/01/2021 21:19:37

CLIENTE: 432986 - ONG VIVA BICHO

CPF/CNPJ: 06156.776/0001-81

ENDEREÇO Rua José Honorato da Silva,100 - - Nova Esperança

CEP: 88336-070 - Balneário Camboriú/SC

TELEFONE: (47) 33263-1020

OBSERVAÇÃO:

VENDEDOR: CINTIA

*Gatinha Preta*

Item	Prod.	Quant.	Desc.	Preço Lqd.	Preço Total
1	PIOMETRA VIVA BICHO Pet: Gatinha preta	1	0%	550,00	550,00
2	VIVA BICHO INTERNAMENTO Pet: Gatinha preta	1	0%	75,00	75,00
Total nota: R\$ 625,00					
Total nota com desconto: R\$ 625,00					

Clinica Veterinaria La Pet

\*\*\* NÃO TEM VALOR FISCAL \*\*\*



\*\*\* NÃO TEM VALOR FISCAL \*\*\*

### CLINICA VETERINARIA LA PET

A N° 73928022

da emissão: 19/09/2020 03:09:46

OK MURISQ.

NTE: 432986 - ONG VIVA BICHO  
CNPJ: 06156.776/0001-81  
REÇO Rua José Honorato da Silva,100 - - Nova Esperança  
88336-070 - Balneário Camboriú/SC  
FONE: (47) 33263-1020  
SERVAÇÃO:  
DEDOR: CINTIA

Prod.	Quant.	Desc.	Preço Lqd.	Preço Total
VIVA BICHO INTERNAMENTO	2	0%	75,00	150,00
Total nota: R\$ 150,00				
Total nota com desconto: R\$ 150,00				

Clinica Veterinaria La Pet

\*\*\* NÃO TEM VALOR FISCAL \*\*\*



\*\*\* NÃO TEM VALOR FISCAL \*\*\*

# CLINICA VETERINARIA LA PET

N° 66526968

emissão: 25/06/2020 15:26:35

MULATA

E: 432986 - ONG VIVA BICHO

CNPJ: 06156.776/0001-81

Endereço: Rua José Honorato da Silva, 100 - Nova Esperança

CEP: 8336-070 - Balneário Camboriú/SC

Telefone: (47) 33263-1020

Atendente: VAÇÃO:

Nome: CINTIA

Prod.	Quant.	Desc.	Preço Lqd.	Preço Total
VIVA BICHO INTERNAMENTO	4	0%	45,00	180,00
PERFIL I	1	0%	120,00	120,00
VIVA BICHO RAI0 X PEQUENO PORTE	1	0%	60,00	60,00
LAUDO RAI0 X AVULSO	1	0%	35,00	35,00
Total nota: R\$ 395,00				
Total nota com desconto: R\$ 395,00				

Clinica Veterinária La Pet

\*\*\* NÃO TEM VALOR FISCAL \*\*\*

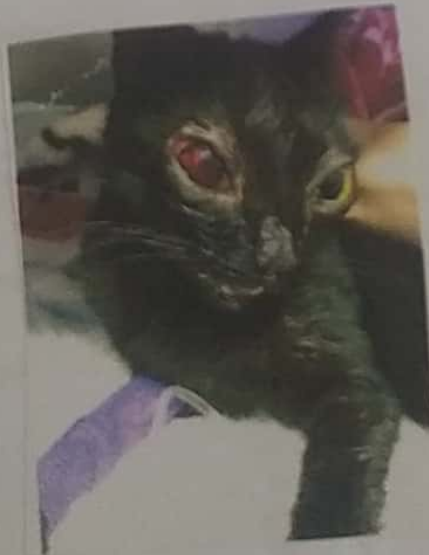

2020

<https://onepet.soluc1one.com.br/core/impressao/clientevenda2.php?idcliente=432986&vend>

\*\*\* NÃO TEM VALOR FISCAL \*\*\*

# CLINICA VETERINARIA LA PET

ENDA N° 18632

ata da emissão: 30/12/2020 00:36:48

*Jocan*

CLIENTE: 432986 - ONG VIVA BICHO

PF/CNPJ: 06156.776/0001-81

ENDEREÇO Rua José Honorato da Silva,100 - - Nova Esperança

CEP: 88336-070 - Balneário Camboriú/SC

TELEFONE: (47) 33263-1020

OBSERVAÇÃO:

VENDEDOR: CINTIA

Item	Prod.	Quant.	Desc.	Preço Lqd
1	VIVA BICHO ATENDIMENTO EMERGENCIAL	1	0%	100,00
2	VIVA BICHO SUTURA DE FERIDA	1	0%	300,00
3	VIVA BICHO INTERNAMENTO	2	0%	75,00
4	VIVA BICHO SEDAÇÃO PEQUENO PORTE	1	0%	30,00
5	VIVA BICHO RAIOS X PEQUENO PORTE	1	0%	80,00
6	LAUDO RAIOS X AVULSO (UM)	1	0%	50,00
7	PERFIL I	1	0%	120,00
Total nota: R\$ 830,00				
Total nota com desconto: R\$ 830,00				

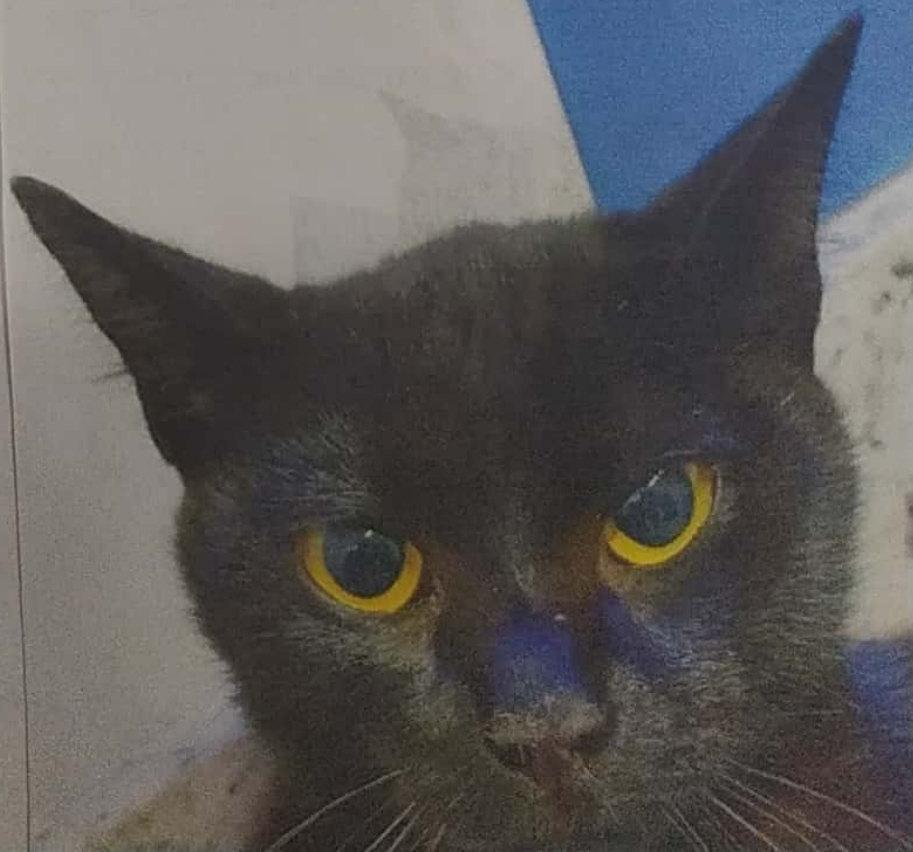



\*\*\* NÃO TEM VALOR FISCAL \*\*\*

# CLINICA VETERINARIA LA PET

N° 27370415

a emissão: 12/12/2020 21:21:35

*Emilio*

TE: 432986 - ONG VIVA BICHO

NPJ: 06156.776/0001-81

EÇO Rua José Honorato da Silva,100 - - Nova Esperança

88336-070 - Balneário Camboriú/SC

FONE: (47) 33263-1020

RVAÇÃO:

EDOR: Valdair Elemar Camargo Junior

Prod.	Quant.	Desc.	Preço Lqd.	Preço Total
VIVA BICHO INTERNAMENTO	1	0%	75,00	75,00
VIVA BICHO SEDAÇÃO PEQUENO PORTE	1	0%	30,00	30,00
VIVA BICHO RAI0 X PEQUENO PORTE	2	0%	80,00	160,00
CURATIVO SIMPLES	1	0%	40,00	40,00
SIMPATIC 10,1 A 20 KG	1	0%	79,90	79,90
VIVA BICHO INTERNAMENTO	1	0%	75,00	75,00
VIVA BICHO INTERNAMENTO	1	0%	75,00	75,00
CURATIVO SIMPLES	1	0%	40,00	40,00

Total nota: R\$ 574,90

Total nota com desconto: R\$ 574,90

Clinica Veterinaria La Pet

\*\*\* NÃO TEM VALOR FISCAL \*\*\*



19/09/2020

<https://onepet.soluc1one.com.br/core/impressao/clientevenda2.php?idcliente=432986&venda=61421959>

\*\*\* NÃO TEM VALOR FISCAL \*\*\*

# CLINICA VETERINARIA LA PET

N° 61421959

da emissão: 07/01/2021 22:03:31

*Amora*

NTE: 432986 - ONG VIVA BICHO  
 CNPJ: 06156.776/0001-81  
 ENDEREÇO Rua José Honorato da Silva,100 - - Nova Esperança  
 CEP: 88336-070 - Balneário Camboriú/SC  
 TELEFONE: (47) 33263-1020  
 OBSERVAÇÃO:  
 RESPONSÁVEL: CINTIA

Item	Prod.	Quant.	Desc.	Preço Lqd.	Preço Total
	VIVA BICHO ATENDIMENTO EMERGENCIAL	1	0%	150,00	150,00
	VIVA BICHO RAIO X GRANDE PORTE	1	0%	150,00	150,00
3	VIVA BICHO SEDAÇÃO GRANDE PORTE	1	0%	165,00	165,00
4	VIVA BICHO SUTURA DE FERIDA	1	0%	300,00	300,00
5	VIVA BICHO INTERNAMENTO	1	0%	75,00	75,00
Total nota: R\$ 840,00					
Total nota com desconto: R\$ 840,00					

Clinica Veterinaria La Pet

\*\*\* NÃO TEM VALOR FISCAL \*\*\*

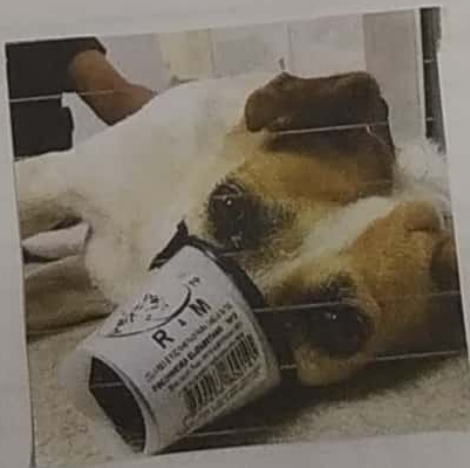

9/2020

<https://onepet.soluc1one.com.br/core/impressao/clientevenda2.php?idcliente=432986&venda=55669616>

\*\*\* NÃO TEM VALOR FISCAL \*\*\*

### CLINICA VETERINARIA LA PET

N° 55669616

Data emissão: 06/12/2020 19:14:19

SALSICHA

TE: 432986 - ONG VIVA BICHO  
NPJ: 06156.776/0001-81  
RUA Rua José Honorato da Silva,100 - - Nova Esperança  
88336-070 - Balneário Camboriú/SC  
FONE: (47) 33263-1020  
KVAÇAU:  
EDOR: CINTIA

Prod.	Quant.	Desc.	Preço Lqd.	Preço Total
NEXGARD 25 A 50KG CX C/01	1	0%	84,90	84,90
VIVA BICHO INTERNAMENTO	1	0%	75,00	75,00

Total nota: R\$ 159,90

Total nota com desconto: R\$ 159,90

Clinica Veterinaria La Pet

\*\*\* NÃO TEM VALOR FISCAL \*\*\*



\*\*\* NÃO TEM VALOR FISCAL \*\*\*

# CLINICA VETERINARIA LA PET

DA N° 70054530

Data da emissão: 07/10/2020 02:47:44

*Kamin*

CLIENTE: 432986 - ONG VIVA BICHO

CPF/CNPJ: 06156.776/0001-81

ENDEREÇO Rua José Honorato da Silva,100 - - Nova Esperança

CEP: 88336-070 - Balneário Camboriú/SC

TELEFONE: (47) 33263-1020

OBSERVAÇÃO:

VENDEDOR: CINTIA

Item	Prod.	Quant.	Desc.	Preço Lqd.	Preço Total
1	VIVA BICHO INTERNAMENTO	2	0%	71,00	142,00
2	VIVA BICHO RATO X PEQUENO PORTE	1	0%	40,00	40,00
Total nota: R\$ 230,00					
Total nota com desconto: R\$ 230,00					

Clinica Veterinaria La Pet

\*\*\* NÃO TEM VALOR FISCAL \*\*\*



\*\*\* NÃO TEM VALOR FISCAL \*\*\*

# CLINICA VETERINARIA LA PET

DA N° 41080153

a da emissão: 19/09/2020 03:13:12

OK VITÃO

IENTE: 432986 - ONG VIVA BICHO  
F/CNPJ: 06156.776/0001-81  
DEREÇO Rua José Honorato da Silva,100 - - Nova Esperança  
EP: 88336-070 - Balneário Camboriú/SC  
ELEFONE: (47) 33263-1020  
BSERVAÇÃO:  
VENDEDOR: CINTIA

Item	Prod.	Quant.	Desc.	Preço Lqd.	Preço Total
1	VIVA BICHO INTERNAMENTO	1	0%	75,00	75,00
2	VIVA BICHO SEDACÃO GRANDE PORTE	1	0%	100,00	100,00
Total nota: R\$ 175,00					
Total nota com desconto: R\$ 175,00					

Clinica Veterinaria La Pet

\*\*\* NÃO TEM VALOR FISCAL \*\*\*

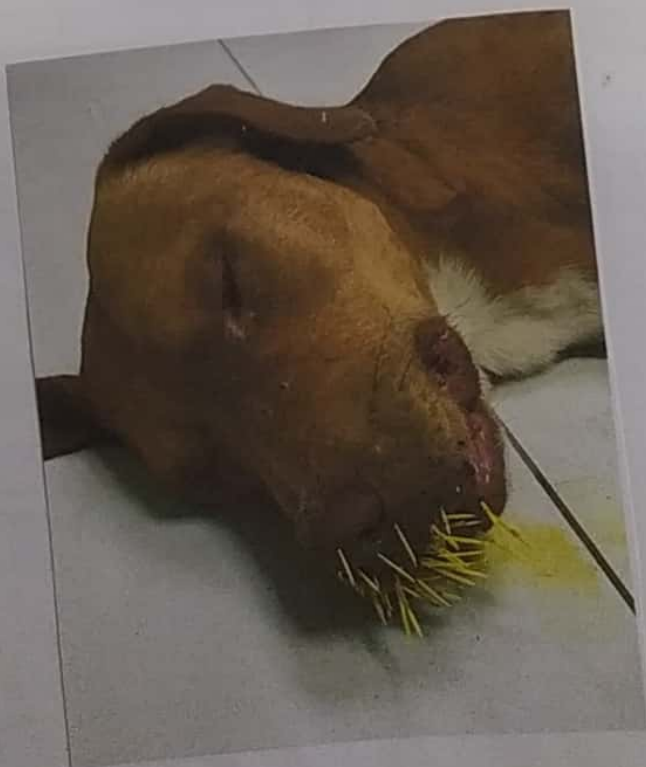

\*\*\* NÃO TEM VALOR FISCAL \*\*\*

# CLINICA VETERINARIA LA PET

DA N° 94631416

a da emissão: 12/11/2020 11:22:45

*Vivão*

IENTE: 432986 - ONG VIVA BICHO

F/CNPJ: 06156.776/0001-81

DEREÇO Rua José Honorato da Silva,100 - - Nova Esperança

IP: 88336-070 - Balneário Camboriú/SC

LEFONE: (47) 33263-1020

SERVAÇÃO:

ENDEDOR: CINTIA

Item	Prod.	Quant.	Desc.	Preço Lqd.	Preço Tot
1	VIVA BICHO RAIO X PEQUENO PORTE	1	0%	80,00	80,00
2	VIVA BICHO INTERNAMENTO	1	0%	75,00	75,00

Total nota: R\$ 155,00

Total nota com desconto: R\$ 155,00

Clinica Veterinaria La Pet

\*\*\* NÃO TEM VALOR FISCAL \*\*\*



46/2020

<https://onepet.solu1one.com.br/core/impressao/clientevenda2.php?idcliente=432986&venda=65426909>

\*\*\* NÃO TEM VALOR FISCAL \*\*\*

# CLINICA VETERINARIA LA PET

VENDA N° 65426909

Data da emissão: 07/10/2020 02:48:53

+ novão

CLIENTE: 432986 - ONG VIVA BICHO  
CPF/CNPJ: 06156.776/0001-81  
ENDEREÇO Rua José Honorato da Silva,100 - - Nova Esperança  
CEP: 88336-070 - Balneário Camboriú/SC  
TELEFONE: (47) 33263-1020  
OBSERVAÇÃO:  
VENDEDOR: CINTIA

Item	Prod.	Quant.	Desc.	Preço Lqd.	Preço Total
1	VIVA BICHO INTERNAMENTO	2	0%	75,00	150,00
2	VIVA BICHO RAI0 X PEQUENO PORTE	1	0%	80,00	80,00
Total nota: R\$ 230,00					
Total nota com desconto: R\$ 230,00					

Clinica Veterinaria La Pet

\*\*\* NÃO TEM VALOR FISCAL \*\*\*



28/12/2020

18/2020

onepet.solu1one.com.br/core/imprensa/clientevenda.php?venda=63929456&idcliente=432986

\*\*\* NÃO TEM VALOR FISCAL \*\*\*

## CLINICA VETERINARIA LA PET

VENDA N° 63929456

Data da emissão: 18/08/2020 17:32:36

OK *Tuci*

CLIENTE: 432986 - ONG VIVA BICHO  
CPF/CNPJ: 06156.776/0001-81  
ENDEREÇO Rua José Honorato da Silva,100 - - Nova Esperança  
CEP: 88336-070 - Balneário Camboriá/SC  
TELEFONE: (47) 33263-1020  
OBSERVAÇÃO:  
VENDEDOR: CINTIA

Item	Prod.	Quant.	Desc.	Preço Lqd.	Preço Total
1	VIVA BICHO RAZO X GRANDE PORTE	1	0%	120,00	120,00
2	LAUDO RAZO X AVULSO (UM)	1	0%	50,00	50,00
3	VIVA BICHO INTERNAMENTO	1	0%	75,00	75,00
Total nota: R\$ 245,00					
Total nota com desconto: R\$ 245,00					

Clínica Veterinaria La Pet

\*\*\* NÃO TEM VALOR FISCAL \*\*\*





\*\*\* NÃO TEM VALOR FISCAL \*\*\*

### CLINICA VETERINARIA LA PET

VENDA N° 6832490

Data da emissão: 28/12/2020 20:34:07

SOFIA L

CLIENTE: 432986 - ONG VIVA BICHO  
CPF/CNPJ: 06156.776/0001-81  
ENDEREÇO Rua José Honorato da Silva,100 - - Nova Esperança  
CEP: 88336-070 - Balneário Camboriú/SC  
TELEFONE: (47) 33263-1020  
OBSERVAÇÃO:  
VENDEDOR: CINTIA

Item	Prod.	Quant.	Desc.	Preço Lqd.	
1	VIVA BICHO ATENDIMENTO EMERGENCIAL	1	0%	100,00	1
2	VIVA BICHO SUTURA DE FERIDA	1	0%	300,00	3
3	SEDAÇÃO PEQUENO PORTE	1	0%	80,00	8
4	VIVA BICHO INTERNAMENTO	1	0%	75,00	7
Total nota: R\$ 555,00					
Total nota com desconto: R\$ 555,00					

Clinica Veterinaria La Pet

\*\*\* NÃO TEM VALOR FISCAL \*\*\*



\*\*\* NÃO TEM VALOR FISCAL \*\*\*

# CLINICA VETERINARIA LA PET

NDA N° 63331908

Data da emissão: 29/06/2020 15:33:13

SPARTACUS

CLIENTE: 432986 - ONG VIVA BICHO  
 F/CNPJ: 06156.776/0001-81  
 ENDEREÇO Rua José Honorato da Silva,100 - Nova Esperança  
 P: 88336-070 - Balneário Camboriú/SC  
 TELEFONE: (47) 33263-1020  
 SERVIÇÃO:  
 ATENDIMENTO: CINTIA

Item	Prod.	Quant.	Desc.	Preço Lqd.	Preço Total
VIVA BICHO PROCEDIMENTO		1	0%	100,00	100,00
DESCARTE PORTE GRANDE		1	0%	100,00	100,00
SONDA URETRAL GRANDE PORTE		1	0%	80,00	80,00

Total nota: R\$ 280,00

Total nota com desconto: R\$ 280,00

Clinica Veterinária La Pet

\*\*\* NÃO TEM VALOR FISCAL \*\*\*



\*\*\* NÃO TEM VALOR FISCAL \*\*\*

### CLINICA VETERINARIA LA PET

VENDA N° 82624262

Data da emissão: 05/12/2020 00:19:38

*Sofia*

CLIENTE: 432986 - ONG VIVA BICHO  
CPF/CNPJ: 06156.776/0001-81  
ENDEREÇO RUA José Honorato da Silva,100 - - Nova Esperança  
CEP: 88336-070 - Balneário Camboriú/SC  
TELEFONE: (47) 33263-1020  
OBSERVAÇÃO:  
VENDEDOR: CINTIA

Item	Prod.	quant.	Desc.	Preço Lqd.	Preço
1	VIVA BICHO INTERNAMENTO	1	0%	75,00	75,00
Total nota: R\$ 75,00					
Total nota com desconto: R\$ 75,00					

Clinica Veterinária La Pet

\*\*\* NÃO TEM VALOR FISCAL \*\*\*



18/08/2020

\*\*\* NÃO TEM VALOR FISCAL \*\*\*

# CLINICA VETERINARIA LA PET

VENDA N° 13475544

Data da emissão: 18/08/2020 17:30:14

*Unigel-*



CLIENTE: 432986 - ONG VIVA BICHO  
 CPF/CNPJ: 06156.776/0001-81  
 ENDEREÇO Rua José Honorato da Silva,100 - - Nova Esperança  
 CEP: 88336-070 - Balneário Camboriú/SC  
 TELEFONE: (47) 33263-1020  
 OBSERVAÇÃO:  
 VENDEDOR: CINTIA

Item	Prod.	Quant.	Desc.	Preço Lqd.	Preço
1	VIVA BICHO INTERNAMENTO	6	0%	75,00	450,00
2	LAUDO RAI0 X AVULSO (UM)	1	0%	50,00	50,00
3	VIVA BICHO RAI0 X PEQUENO PORTE	1	0%	80,00	80,00
4	APLICAÇÃO DE CONVÊNIA 0,1ML	2	0%	35,00	70,00
5	REVOLUTION 2,6 A 5KG	1	0%	65,90	65,90
6	PETISCO PATE THREE CATS CARNE-PALADAR EXIG 90G	1	0%	9,90	9,90
7	PERFIL I	1	0%	120,00	120,00

Total nota: R\$ 845,80

Total nota com desconto: R\$ 845,80

Clinica Veterinaria La Pet

\*\*\* NÃO TEM VALOR FISCAL \*\*\*

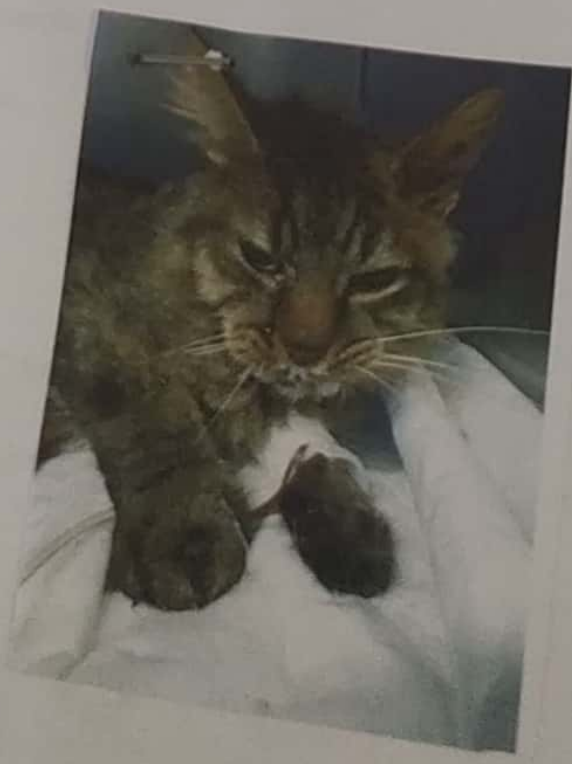

12/2020

<https://onepet.solu1one.com.br/core/impresao/clientevenda2.php?idcliente=432986&venda=94473428>

\*\*\* NÃO TEM VALOR FISCAL \*\*\*

### CLINICA VETERINARIA LA PET

VENDA N° 94473428

Data da emissão: 05/12/2020 00:12:43

SANDRA

CLIENTE: 432986 - ONG VIVA BICHO

CPF/CNPJ: 06156.776/0001-81

ENDEREÇO Rua José Honorato da Silva,100 - - Nova Esperança

CEP: 88336-070 - Balneário Camboriú/SC

TELEFONE: (47) 33263-1020

OBSERVAÇÃO:

VENDEDOR: CINTIA

Item	Prod.	Quant.	Desc.	Preço Lqd.	Preço
1	VIVA BICHO ATENDIMENTO EMERGENCIAL	1	0%	100,00	100,00
2	VIVA BICHO RATO X PEQUENO PORTE	2	0%	80,00	160,00
3	VIVA BICHO ULTRASSON	1	0%	200,00	200,00
4	GERIATRICO CANINO	1	0%	150,00	150,00
5	FITA DE GLICEMIA	6	0%	10,00	60,00
6	DESCARTE PORTE PEQUENO	1	0%	50,00	50,00
Total nota: R\$ 720,00					
Total nota com desconto: R\$ 720,00					

Clinica Veterinaria La Pet

\*\*\* NÃO TEM VALOR FISCAL \*\*\*



<https://onepet.solu1one.com.br/core/impresao/clientevenda2.php?idcliente=432986&venda=94473428>

21/10/2020

<https://onipet.com.br/contas/impresao/cliente/venda.php?venda=20621945&idcliente=432986>

\*\*\* NÃO TEM VALOR FISCAL \*\*\*

## CLINICA VETERINARIA LA PET

VENDA N° 20621945

Data da emissão: 21/10/2020 04:59:38

*Rayada*

CLIENTE: 432986 - ONG VIVA BICHO  
CPF/CNPJ: 06156.776/0001-81  
ENDEREÇO Rua José Honorato da Silva,100 - - Nova Esperança  
CEP: 88336-070 - Balneário Camboriú/SC  
TELEFONE: (47) 33263-1020  
OBSERVAÇÃO:  
VENDEDOR: CINTIA

Item	Prod.	QUANT.	DESC.	Preço Lqtd.	Preço Total
1	VIVA BICHO INTERNAMENTO	5	0%	75,00	375,00
2	CESARIANAS VIVA BICHO	1	0%	600,00	600,00
Total nota: R\$ 975,00					
Total nota com desconto: R\$ 975,00					

Clinica Veterinaria La Pet

\*\*\* NÃO TEM VALOR FISCAL \*\*\*



09/07/2020

https://onepet.soluc1one.com.br/core/impressao/clientevenda.php?venda=57403898&idcliente=432986

\*\*\* NÃO TEM VALOR FISCAL \*\*\*

# CLINICA VETERINARIA LA PET

VENDA N° 57403898

Data da emissão: 09/07/2020 08:29:10

Pompeu

CLIENTE: 432986 - ONG VIVA BICHO

CPF/CNPJ: 06156.776/0001-81

ENDEREÇO Rua José Honorato da Silva,100 - - Nova Esperança

CEP: 88336-070 - Balneário Camboriú/SC

TELEFONE: (47) 33263-1020

OBSERVAÇÃO:

VENDEDOR: CINTIA

Item	Prod.	Quant.	Desc.	Preço Lqd.	Preço Total
1	VIVA BICHO INTERNAMENTO	1	0%	75,00	75,00
2	VIVA BICHO RAI0 X PEQUENO PORTE	1	0%	80,00	80,00
3	LAUDO RAI0 X AVULSO	1	0%	35,00	35,00
4	ENDOGARD 10 KG	1	0%	19,90	19,90
Total nota: R\$ 209,90					
Total nota com desconto: R\$ 209,90					

Clinica Veterinaria La Pet

\*\*\* NÃO TEM VALOR FISCAL \*\*\*



08/2020

<https://onepet.solu1one.com.br/core/impressao/clientevenda.php?venda=31583777&idcliente=432986>

\*\*\* NÃO TEM VALOR FISCAL \*\*\*

## CLINICA VETERINARIA LA PET

VENDA N° 31583777

Data da emissão: 03/08/2020 10:30:17

*Ritoca.*

**OK**

CLIENTE: 432986 - ONG VIVA BICHO

CPF/CNPJ: 06156.776/0001-81

ENDEREÇO Rua José Honorato da Silva,100 - - Nova Esperança

CEP: 88336-070 - Balneário Camboriú/SC

TELEFONE: (47) 33263-1020

OBSERVAÇÃO:

VENDEDOR: CINTIA

Item	Prod.	Quant.	Desc.	Preço Lqtd.	Preço Total
1	LAUDO RAI0 X AVULSO (UM)	1	0%	50,00	50,00
2	VIVA BICHO RAI0 X GRANDE PORTE	1	0%	120,00	120,00
Total nota: R\$ 170,00					
Total nota com desconto: R\$ 170,00					

Clinica Veterinaria La Pet

\*\*\* NÃO TEM VALOR FISCAL \*\*\*





7/2020

<https://onpet.solu:1one.com.br/area/impressao/clientevenda.php?venda=13855791&idcliente=432986>

\*\*\* NÃO TEM VALOR FISCAL \*\*\*

## CLINICA VETERINARIA LA PET

VENDA N° 13855791

Data da emissão: 09/07/2020 08:15:45

P. WSO.

CLIENTE: 432986 - ONG VIVA BICHO

CPF/CNPJ: 06156.776/0001-81

ENDEREÇO Rua José Honorato da Silva,100 - - Nova Esperança

CEP: 88336-070 - Balneário Camboriú/SC

TELEFONE: (47) 33263-1020

OBSERVAÇÃO:

VENDEDOR: CINTIA

Item	Prod.	Quant.	Desc.	Preço Lqd.	Preço T
1	VIVA BICHO INTERNAMENTO	6	0%	75,00	450,00
2	PERFIL I	1	0%	120,00	120,00
3	SIMPARIC 1,3 A 2,5 KG AVULSO	1	0%	54,90	54,90
Total nota: R\$ 624,90					
Total nota com desconto: R\$ 624,90					

Clínica Veterinária La Pet

\*\*\* NÃO TEM VALOR FISCAL \*\*\*



\*\*\* NÃO TEM VALOR FISCAL \*\*\*

# CLINICA VETERINARIA LA PET

VENDA N° 18282952

Data da emissão: 26/08/2020 13:56:23

*PELUDA*

CLIENTE: 432986 - ONG VIVA BICHO  
 CPF/CNPJ: 06156.776/0001-81  
 ENDEREÇO Rua José Honorato da Silva,100 - - Nova Esperança  
 CEP: 88336-070 - Balneário Camboriú/SC  
 TELEFONE: (47) 33263-1020  
 OBSERVAÇÃO:  
 VENDEDOR: CINTIA

**OK**

Item	Prod.	Quant.	Desc.	Preço Lqd.	Pr
1	VIVA BICHO RAI0 X GRANDE PORTE	1	0%	120,00	120,00
2	VIVA BICHO SEDAÇÃO GRANDE PORTE	1	0%	100,00	100,00
Total nota: R\$ 220,00					
Total nota com desconto: R\$ 220,00					

Clinica Veterinaria La Pet

\*\*\* NÃO TEM VALOR FISCAL \*\*\*



29/09/2020

<https://onepet.solucao.com.br/core/impressao/clientevenda.php?venda=79130045&idcliente=432986>

\*\*\* NÃO TEM VALOR FISCAL \*\*\*

## CLINICA VETERINARIA LA PET

VENDA N° 79130045

Data da emissão: 29/09/2020 00:35:13

OLHO VERDE

CLIENTE: 432986 - ONG VIVA BICHO  
CPF/CNPJ: 06156.776/0001-81  
ENDEREÇO Rua José Honorato da Silva,100 - - Nova Esperança  
CEP: 88336-070 - Balneário Camboriú/SC  
TELEFONE: (47) 33263-1020  
OBSERVAÇÃO:  
VENDEDOR: CINTIA

Item	Prod.	Quant.	Desc.	Preço Lqd.	Preço Total
1	VIVA BICHO INTERNAMENTO	1	0%	75,00	75,00
Total nota: R\$ 75,00					
Total nota com desconto: R\$ 75,00					

Clinica Veterinaria La Pet

\*\*\* NÃO TEM VALOR FISCAL \*\*\*



7/11/2020

<https://onepet.solucao.com.br/core/impressao/clientevenda2.php?idcliente=432986&venda=29360010>

\*\*\* NÃO TEM VALOR FISCAL \*\*\*

## CLINICA VETERINARIA LA PET

VENDA N° 29360010

Data da emissão: 17/11/2020 21:11:40

OLIVIA

CLIENTE: 432986 - ONG VIVA BICHO

CPF/CNPJ: 06156.776/0001-81

ENDEREÇO Rua José Honorato da Silva, 100 - Nova Esperança

CEP: 88336-070 - Balneário Camboriú/SC

TELEFONE: (47) 33263-1020

OBSERVAÇÃO:

VENDEDOR: CINTIA

Item	Prod.	Quant.	Desc.	Preço Lqd.	Preço Total
1	VIVA BICHO ATENDIMENTO EMERGENCIAL	1	0%	100,00	100,00
2	DESCARTE PORTE GRANDE	1	0%	100,00	100,00

Total nota: R\$ 200,00

Total nota com desconto: R\$ 200,00

Clínica Veterinária La Pet

\*\*\* NÃO TEM VALOR FISCAL \*\*\*



7/2020

<https://onepet.soluc1one.com.br/core/impressao/clientevenda.php?venda=41363537&idcliente=432986>

\*\*\* NÃO TEM VALOR FISCAL \*\*\*

## CLINICA VETERINARIA LA PET

VENDA N° 41363537

Data da emissão: 09/07/2020 08:06:01

NEUADO.

CLIENTE: 432986 - ONG VIVA BICHO  
CPF/CNPJ: 06156.776/0001-81  
ENDEREÇO Rua José Honorato da Silva,100 - - Nova Esperança  
CEP: 88336-070 - Balneário Camboriú/SC  
TELEFONE: (47) 33263-1020  
OBSERVAÇÃO:  
VENDEDOR: CINTIA

Item	Prod.	Quant.	Desc.	Preço Lqd.	Preço Total
1	VIVA BICHO INTERNAMENTO	8	0%	75,00	600,00
2	VIVA BICHO RAI0 X PEQUENO PORTE	1	0%	80,00	80,00
3	LAUDO RAI0 X AVULSO	1	0%	35,00	35,00
4	PETISCO KELCAT SALMAO 40G	1	0%	6,90	6,90
5	PETISCO PATE THREE CATS FRANGO-CASTRADOS 90G	1	0%	9,90	9,90
6	HEMOGRAMA	1	0%	30,00	30,00
Total nota: R\$ 761,80					
Total nota com desconto: R\$ 761,80					

Clinica Veterinaria La Pet

\*\*\* NÃO TEM VALOR FISCAL \*\*\*



3/09/2020

<https://onepet.soluc1one.com.br/core/impressao/clientevenda.php?venda=77527019&idcliente=432986>

\*\*\* NÃO TEM VALOR FISCAL \*\*\*

## CLINICA VETERINARIA LA PET

VENDA N° 77527019

Data da emissão: 23/09/2020 23:27:50

*Nicolli*

CLIENTE: 432986 - ONG VIVA BICHO

CPF/CNPJ: 06156.776/0001-81

ENDEREÇO Rua José Honorato da Silva,100 - - Nova Esperança

CEP: 88336-070 - Balneário Camboriú/SC

TELEFONE: (47) 33263-1020

OBSERVAÇÃO:

VENDEDOR: CINTIA

Item	Prod.	Quant.	Desc.	Preço Lqd.	Preço Total
1	VIVA BICHO RAI0 X PEQUENO PORTE	1	0%	80,00	80,00
2	LAUDO RAI0 X AVULSO (UM)	1	0%	50,00	50,00
3	VIVA BICHO INTERNAMENTO	1	0%	75,00	75,00
Total nota: R\$ 205,00					
Total nota com desconto: R\$ 205,00					

Clinica Veterinaria La Pet

\*\*\* NÃO TEM VALOR FISCAL \*\*\*



\*\*\* NÃO TEM VALOR FISCAL \*\*\*

## CLINICA VETERINARIA LA PET

N° 59247442

Data emissão: 13/10/2020 23:32:39

NEGÃO CARBA

INSCRIÇÃO: 432986 - ONG VIVA BICHO

CNPJ: 06156.776/0001-81

ENDEREÇO: Rua José Honorato da Silva, 100 - Nova Esperança

88336-070 - Balneário Camboriú/SC

TELEFONE: (47) 33263-1020

VACINAÇÃO:

RESPONSÁVEL: CINTIA

Prod.	Quant.	Desc.	Preço Lqd.	Preço Total
VIVA BICHO INTERNAMENTO	4	0%	75,00	300,00
TESTE 4DX (IDEX)	1	0%	140,00	140,00
GERIATRICO CANINO	1	0%	150,00	150,00
SIMPARIC 20,1 A 40 KG	1	0%	89,90	89,90

Total nota: R\$ 679,90

Total nota com desconto: R\$ 679,90

Clínica veterinária La Pet

\*\*\* NÃO TEM VALOR FISCAL \*\*\*



\*\*\* NÃO TEM VALOR FISCAL \*\*\*

### CLINICA VETERINARIA LA PET

VENDA N° 84603738

Data da emissão: 29/06/2020 14:56:19

WESLEY

CLIENTE: 432986 - ONG VIVA BICHO  
CPF/CNPJ: 06156.776/0001-81  
ENDEREÇO Rua José Honorato da Silva,100 - - Nova Esperança  
CEP: 88336-070 - Balneário Camboriú/SC  
TELEFONE: (47) 33263-1020  
OBSERVAÇÃO:  
VENDEDOR: CINTIA

Item	Prod.	Quant.	Desc.	Preço Lqd.	Preço T
1	VIVA BICHO RATO X GRANDE PORTE	1	0%	80,00	80,00
2	LAUDO RATO X AVULSO	1	0%	35,00	35,00
3	PERFIL I	1	0%	120,00	120,00
4	VIVA BICHO INTERNAMENTO	1	0%	45,00	45,00
Total nota: R\$ 280,00					
Total nota com desconto: R\$ 280,00					

Clínica Veterinária La Pet

\*\*\* NÃO TEM VALOR FISCAL \*\*\*







**SANTA CATARINA**  
**PREFEITURA MUNICIPAL DE BALNEARIO CAMBORIU**  
**Secretaria da Fazenda**

**CERTIDÃO NEGATIVA DE  
DÉBITO MUNICIPAL**

Nº 169945/2020

Requerente: ASSOCIACAO VIVA BICHO DE PROTECAO AOS ANIMAIS DE  
BALNEARIO C

Data: 30/10/2020

Código: 121208

### Identificação do Contribuinte

<b>Nome:</b>	ASSOCIACAO VIVA BICHO DE PROTECAO AOS ANIMAIS DE BALNEARIO C	<b>Código:</b>	121208
<b>Endereço:</b>	RUA SIRIA, 394 - DAS NACOES		
<b>Município:</b>	BALNEARIO CAMBORIU	<b>CEP:</b>	88338-135
<b>CNPJ/CPF:</b>	06.156.776/0001-81	<b>UF:</b>	SC

### Finalidade da Certidão

**Finalidade:**  
Fins Próprios

Ressalvado o direito da Fazenda Municipal cobrar e inscrever quaisquer dívidas de responsabilidade do sujeito passivo acima identificado que vierem a ser apuradas, é certificado que não constam pendências em seu nome, relativas a tributos administrados pela Secretaria da Fazenda Municipal.

A aceitação desta certidão está condicionada à verificação de sua autenticidade na Internet, no endereço <<http://www.balneariocamboriu.sc.gov.br>>.

BALNEARIO CAMBORIU, 30 de outubro de 2020.

Código de Controle da Certidão: **2020169945**

Esta certidão terá Validade pelo período de 90 dias

Certidão emitida gratuitamente.

Atenção: qualquer rasura ou emenda invalidará este documento.



## **Certificado de Regularidade do FGTS - CRF**

**Inscrição:** 06.156.776/0001-81

**Razão Social:** ASSOCIACAO VIVA BICHO PROT ANIMAIS BALNEARIO CAMBORIU

**Endereço:** R JOSE ALVES CABRAL 104 / NOVA ESPERANCA / BALNEARIO CAMBORIU  
/ SC / 88336-030

A Caixa Econômica Federal, no uso da atribuição que lhe confere o Art. 7, da Lei 8.036, de 11 de maio de 1990, certifica que, nesta data, a empresa acima identificada encontra-se em situação regular perante o Fundo de Garantia do Tempo de Serviço - FGTS.

O presente Certificado não servirá de prova contra cobrança de quaisquer débitos referentes a contribuições e/ou encargos devidos, decorrentes das obrigações com o FGTS.

**Validade:** 07/01/2021 a 05/02/2021

**Certificação Número:** 2021010704563918372052

Informação obtida em 14/01/2021 22:42:02

A utilização deste Certificado para os fins previstos em Lei esta condicionada a verificação de autenticidade no site da Caixa:  
[www.caixa.gov.br](http://www.caixa.gov.br)



## CERTIDÃO NEGATIVA DE DÉBITOS ESTADUAIS

Nome (razão social): ASSOCIACAO VIVA BICHO DE PROTECAO AOS ANIMAIS DE BALNEARIO CAMBORIU  
CNPJ/CPF: 06.156.776/0001-81  
(Solicitante sem inscrição no Cadastro de Contribuintes do ICMS/SC)

Esta certidão é válida para o número do CPF ou CNPJ informado pelo solicitante, que não consta da base de dados da Secretaria de Estado da Fazenda.

O nome e o CPF ou CNPJ informados pelo solicitante devem ser conferidos com a documentação pessoal do portador.

Ressalvando o direito da Fazenda Estadual de inscrever e cobrar as dívidas que vierem a ser apuradas, é certificado que não constam, na presente data, pendências em nome do contribuinte acima identificado, relativas aos tributos, dívida ativa e demais débitos administrados pela Secretaria de Estado da Fazenda.

Dispositivo Legal:	Lei nº 3938/66, Art. 154
Número da certidão:	200140152960077
Data de emissão:	06/12/2020 12:42:09
Validade (Lei nº 3938/66, Art. 158, modificado pelo artigo 18 da Lei nº 15.510/11.):	04/02/2021

A autenticidade desta certidão deverá ser confirmada na página da Secretaria de Estado da Fazenda na Internet, no endereço: <http://www.sef.sc.gov.br>



**MINISTÉRIO DA FAZENDA**  
**Secretaria da Receita Federal do Brasil**  
**Procuradoria-Geral da Fazenda Nacional**

**CERTIDÃO NEGATIVA DE DÉBITOS RELATIVOS AOS TRIBUTOS FEDERAIS E À DÍVIDA  
ATIVA DA UNIÃO**

**Nome: ASSOCIACAO VIVA BICHO DE PROTECAO AOS ANIMAIS DE BALNEARIO CAMBORIU**  
**CNPJ: 06.156.776/0001-81**

Ressalvado o direito de a Fazenda Nacional cobrar e inscrever quaisquer dívidas de responsabilidade do sujeito passivo acima identificado que vierem a ser apuradas, é certificado que não constam pendências em seu nome, relativas a créditos tributários administrados pela Secretaria da Receita Federal do Brasil (RFB) e a inscrições em Dívida Ativa da União (DAU) junto à Procuradoria-Geral da Fazenda Nacional (PGFN).

Esta certidão é válida para o estabelecimento matriz e suas filiais e, no caso de ente federativo, para todos os órgãos e fundos públicos da administração direta a ele vinculados. Refere-se à situação do sujeito passivo no âmbito da RFB e da PGFN e abrange inclusive as contribuições sociais previstas nas alíneas 'a' a 'd' do parágrafo único do art. 11 da Lei nº 8.212, de 24 de julho de 1991.

A aceitação desta certidão está condicionada à verificação de sua autenticidade na Internet, nos endereços <<http://rfb.gov.br>> ou <<http://www.pgfn.gov.br>>.

Certidão emitida gratuitamente com base na Portaria Conjunta RFB/PGFN nº 1.751, de 2/10/2014.

Emitida às 18:18:44 do dia 08/03/2020 <hora e data de Brasília>.

Válida até 04/09/2020.

Código de controle da certidão: **8052.10A7.3C81.A8C3**

Qualquer rasura ou emenda invalidará este documento.



PODER JUDICIÁRIO  
JUSTIÇA DO TRABALHO

## **CERTIDÃO NEGATIVA DE DÉBITOS TRABALHISTAS**

Nome: ASSOCIACAO VIVA BICHO DE PROTECAO AOS ANIMAIS DE BALNEARIO  
CAMBORIU (MATRIZ E FILIAIS)  
CNPJ: 06.156.776/0001-81  
Certidão nº: 4571601/2021  
Expedição: 01/02/2021, às 18:03:55  
Validade: 30/07/2021 - 180 (cento e oitenta) dias, contados da data  
de sua expedição.

Certifica-se que **ASSOCIACAO VIVA BICHO DE PROTECAO AOS ANIMAIS DE BALNEARIO CAMBORIU (MATRIZ E FILIAIS)**, inscrito(a) no CNPJ sob o nº **06.156.776/0001-81**, **NÃO CONSTA** do Banco Nacional de Devedores Trabalhistas.

Certidão emitida com base no art. 642-A da Consolidação das Leis do Trabalho, acrescentado pela Lei nº 12.440, de 7 de julho de 2011, e na Resolução Administrativa nº 1470/2011 do Tribunal Superior do Trabalho, de 24 de agosto de 2011.

Os dados constantes desta Certidão são de responsabilidade dos Tribunais do Trabalho e estão atualizados até 2 (dois) dias anteriores à data da sua expedição.

No caso de pessoa jurídica, a Certidão atesta a empresa em relação a todos os seus estabelecimentos, agências ou filiais.

A aceitação desta certidão condiciona-se à verificação de sua autenticidade no portal do Tribunal Superior do Trabalho na Internet (<http://www.tst.jus.br>).

Certidão emitida gratuitamente.

### **INFORMAÇÃO IMPORTANTE**

Do Banco Nacional de Devedores Trabalhistas constam os dados necessários à identificação das pessoas naturais e jurídicas inadimplentes perante a Justiça do Trabalho quanto às obrigações estabelecidas em sentença condenatória transitada em julgado ou em acordos judiciais trabalhistas, inclusive no concernente aos recolhimentos previdenciários, a honorários, a custas, a emolumentos ou a recolhimentos determinados em lei; ou decorrentes de execução de acordos firmados perante o Ministério Público do Trabalho ou Comissão de Conciliação Prévia.

**PARECER REGULAR**

Parcela nº 07/12	Mês: JANEIRO
Entidade: ASSOCIAÇÃO VIVA BICHO DE PROTEÇÃO AOS ANIMAIS	CNPJ: 06.156.776/0001-81
1º ADITIVO AO TERMO DE COLABORAÇÃO FMS 003/2019	Nota de Empenho: 5475/2020
Fundo Repassador: FUNDO MUNICIPAL DA SAÚDE	Data do Repasse: 15/01/2021

**PARECER**

Tratam os autos da prestação de contas de recursos repassados por meio do **1º ADITIVO AO TERMO DE COLABORAÇÃO FMS Nº 003/2019**, ref. a **7ª parcela, no valor de R\$ 21.500,00** (vinte e um mil e quinhentos reais) por mês, cujo objeto é o recolhimento, para fins de cuidados e castração animal, de cães e gatos de rua e de propriedade de pessoas de baixa renda, da cidade de Balneário Camboriú, visando o controle populacional e de zoonoses, além de outros cuidados como desverminação, controle de parasitas e vacinas.

Da análise do processo de prestação de contas em epígrafe, constatou-se a presença dos elementos e formalidades exigidos pela legislação vigente (Lei 13.019/2014). Quanto aos documentos apresentados, entende-se que os mesmos comprovam adequadamente a aplicação dos recursos nas finalidades para que foram concedidos. A documentação comprobatória da realização das despesas está apresentada em via original e revestida das formalidades legais.

Portanto, considera-se **REGULAR** em forma e conteúdo a presente prestação de contas.

Sendo estas as considerações, submetem-se aos autos à apreciação do Gestor do Fundo Municipal de Saúde.

Balneário Camboriú, 08 de fevereiro de 2021.

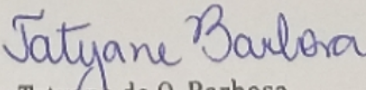
  
Tatyane de O. Barbosa  
Gestora de Parcerias FUNDEMA  
Mat. 30167- Decreto nº 9024/18

## BALANCETE DE PRESTAÇÃO DE CONTAS DE RECURSOS ANTECIPADOS

MÉS E ANO		ANEXO 01
UNIDADE CONCEDENTE: PREFEITURA MUNICIPAL DE BALNEARIO CAMBORIU		
COMPLEMENTO: FUNDO MUNICIPAL DE SAUDE		
ORDENADOR DA DESPESA: ALEXSSANDRO FELICIANO MARCOMIM		
ENTIDADE BENEFICIADA: Associação Viva Bicho de Proteção aos animais de Balneario Camboriu		
CNPJ: 06.156.7760001/81		FON32631020
ENDEREÇO: Rua José Alves Cabral, 104 Bairro Nova Esperança		CEP: 88338-135
E-MAIL: adotado@vivabicho.org		
RESPONSÁVEL: Beatriz Pereira Machado		CPF: [REDACTED]
NOTA DE EMPENHO Nº	DATA: __/__/__	VALOR R\$ 21.500,00
CONVÊNIO PMBC/SEAG Nº	DATA: __/__/__	DEPÓSITO 19/02/2021
AUTORIZAÇÃO LEGISLATIVA Nº	DATA: __/__/__	PARCELA OITO

HISTÓRICO FIEL DA FINALIDADE: *Objetivo do convênio= castração de cães e gatos de famílias de baixa renda, acolhidos no abrigo ou em situação de rua, compra de remédios, vacinas, material hospitalar combustível e atendimento veterinário de emergência*

DOCUMENTO		HISTORICO	RECEBIMENTOS	PAGAMENTOS
NÚMERO	DATA			
	19/02/21	FMS – Movimento	21500,00	
	22/02/21	Clinica La Pet		
	22/02/21	Asamed Dist.		11054,49
	23/02/21	Londrivet		3090,76
	23/02/21	Agrovet		1679,93
	23/02/21	Posto Maiochi		896,44
	23/02/21	Asamed Dist.		200,00
	24/02/21	Recursos próprios		1150,17
	24/02/21	Live Laboratório		
Obs: as tarifas foram de R\$ 142,75 +excedente em produtos foi de 1,35				

TOTALS	21644,10	21501,35
--------	----------	----------

Obs

*Patricia Ferreira*

PREFEITURA MUNICIPAL DE  
BALNEÁRIO CAMBORIÚ / SC

NOTA FISCAL DE SERVIÇOS ELETRÔNICA - NFS-e

RPS N°: 200

Série: SN

Emitido em: 23/02/2021

Número NFS-  
68

Data e Hora de Emissã  
23/02/2021 17:14:0

Código de Verificaçã  
E3014D06D



**PRESTADOR DE SERVIÇOS**  
CNPJ / CPF: 29.990.656/0001-80 Inscrição Municipal: 168353  
Nome/Razão Social: LIVE LABORATORIO DE ANALISES VETERINARIAS LTDA  
Endereço: RUA Rua 951 241 EDIF PORTINAX RESIDENCE SALA 8 , Centro  
Município: BALNEÁRIO CAMBORIÚ  
Fone: (47) 2125-6579 E-mail: live\_vet@live.com

Inscrição Estadual: isenta

UF: SC CEP: 88330-729

**TOMADOR DE SERVIÇOS**

CNPJ / CPF: 06.156.776/0001-81 Inscrição Municipal:  
Nome/Razão Social: ASSOCIACAO VIVA BICHO DE PROTECAO AOS ANIMAIS DE BALNEARIO CAMBORIU  
Endereço: Rua José Alves Cabral 104 Nova Esperança  
Município: Balneário Camboriú  
Fone: E-mail:

Inscrição Estadual:

UF: SC CEP: 88336-030

**DISCRIMINAÇÃO DOS SERVIÇOS**

00 EXAMES LABORATORIAIS VETERINARIOS. 3.400,00  
EXAMES LABORATORIAIS VETERINARIOS. 29,56

referente aos exames realizados em Janeiro/2021.

VALOR TOTAL DA NFS-e = R\$ 3.429,56

**RETENÇÕES FEDERAIS**

Valor	INSS R\$ 0,00	IRRF R\$ 0,00	CSLL R\$ 0,00	COFINS R\$ 0,00	PIS R\$ 0,00	ISSQN Retido R\$ 0,00	Ret. Federais 0,00	Outras Retenções R\$ 0,00
Atividade: 0503 - Laboratórios de análise na área veterinária.								
Cód. Trib. Municipal: 5.03 - Laboratórios de análise na área veterinária.								
CNAE: 7500100								

Valor Serviço	Desc. Cond.	Desc. Incond.	Deduções	Base de Cálculo	Aliq. ISS (%)	Valor ISS	Valor Líquido	ISS Retido
R\$ 3.429,56	R\$ 0,00	R\$ 0,00	R\$ 0,00	R\$ 3.429,56	2,0000	R\$ 68,59	R\$ 3.429,56	NÃO

**TRIBUTAÇÃO DE ISSQN**

Competência: 23/02/2021  
ISS Retido: NÃO  
Optante Simples: SIM  
Incentivador Cultural: NÃO  
Regime Especial de Tributação: 6 - ME EPP - Simples Nacional  
Natureza da Operação: 1 - Tributação no município  
Local de Prestação: Balneário Camboriú / SC  
Município de Incidência: BALNEÁRIO CAMBORIÚ / SC

**OUTRAS INFORMAÇÕES**

Esta NFS-e foi emitida através do RPS N° 200 série SN, emitido em 23/02/21.  
Uma via desta Nota Fiscal será enviada através do e-mail fornecido pelo tomador dos serviços.  
A autenticidade desta nota poderá ser verificada no site, com utilização do código de verificação.  
Valor aproximado: R\$ 461,28 Federal, R\$ 0,00 Estadual e R\$ 155,70 Municipal Fonte: IBPT/empresometro.com.br 8F6CA7



OS PRODUTOS CONSTANTES DA NOTA FISCAL INDICADA AO LADO

DATA DE RECEBIMENTO

IDENTIFICAÇÃO E ASSINATURA DO RECEBEDOR

NF-e  
Nº. 654654  
SÉRIE 2

AGROTIMBÔ

Identificação do Emitente  
AGRO VETERINARIA TIMBO LTDA  
FRITZ LORENZ GALPAO A - 4765 -  
INDUSTRIAL - TIMBO - SC - 89120000

Telefone: 4733820505  
Fax: 4733820505  
E-mail: AGROTIMBO@AGROTIMBO.COM.BR

DANF-e

Documento Auxiliar da Nota Fiscal Eletrônica

0 - ENTRADA  
1 - SAÍDA

Nº. 654654  
SÉRIE 2

1  
Fl. 1 de 1



CHAVE DE ACESSO

4221 0278 6685 9700 0134 5500 2000 6546 5419 3546 6210

Consulta de autenticidade no portal nacional da NF-e  
www.nfe.fazenda.gov.br/portal

Protocolo de Autorização (Data e Hora)

342210035155544

25/02/2021 20:39:44

NATUREZA DE OPERAÇÃO

VENDE DE MERC. ADQUIRIDA OU RECEBIDA DE TERCEIROS

INSCRIÇÃO ESTADUAL  
251174263

INSC. EST. DO SUBST. TRIBUTARIO

CNPJ

78.668.597/0001-34

DESTINATÁRIO/REMETENTE

NOME/RAZÃO SOCIAL

ASSOCIACAO VIVA BICHO DE PROTECAO AOS ANIMAIS DE BALNEARIO C

CNPJ/CPF

06.156.776/0001-81

DATA DA EMISSÃO

25/02/2021

ENDEREÇO

R RUA JOSE CARLOS CABRAL 104

BAIRRO/DISTRITO

NOVA ESPERANCA

CEP

88336-030

DATA DA ENTRADA/SAÍDA

26/02/2021

MUNICIPIO

BALNEARIO CAMBORIU

FONE FAX

47 3263-1020

UF

SC

INSCRIÇÃO ESTADUAL

HORA DE SAÍDA

20:39

FATURA

CÁLCULO DO IMPOSTO

BASE DE CÁLCULO DE ICMS	VALOR DO ICMS	BASE DE CÁLCULO DO ICMS ST.	VALOR DO ICMS SUBSTITUIÇÃO	VALOR TOTAL DOS PRODUTOS
697,27	118,53	0,00	0,00	896,44
VALOR DO FRETE	VALOR DO SEGURO	VALOR DO DESCONTO	OUTRAS DESPESAS ACESSÓRIAS	VALOR DO IPI
0,00	0,00	0,00	0,00	0,00
				VALOR TOTAL DA NOTA
				896,44

TRANSPORTADOR/VOLUMES TRANSPORTADOS

RAZÃO SOCIAL	FRETE POR CONTA	CÓDIGO ANTT	PLACA DO VEICULO	UF	CNPJ/CPF
	0 - Remetente(CIF)		REA0C12	SC	
LOGRADOURO	MUNICIPIO	UF	INSCRIÇÃO ESTADUAL		
QUANTIDADE	ESPECIE	MARCA	NUMERAÇÃO	PESO BRUTO	PESO LIQUIDO
4			4	1,81	1,81

INFORMAÇÕES DO LOCAL DE ENTREGA

NOME/RAZÃO SOCIAL	CNPJ/CPF	INSCRIÇÃO ESTADUAL
	06.156.776/0001-81	
ENDEREÇO	BAIRRO/DISTRITO	CEP
R RUA JOSE CARLOS CABRAL 104	NOVA ESPERANCA	
MUNICIPIO	UF	FONE FAX
BALNEARIO CAMBORIU	SC	

DADOS DO PRODUTO/SERVIÇOS

Código	DESCRIÇÃO DO PRODUTO/SERVIÇO	NCM/SH	CST	CFOP	UND	QTD	V. UN.	V. TOTAL	BC. ICMS	V. ICMS	V. IPI	ALIQ. ICMS	ALIQ. IPI
386	MERCEPTON INJ100 ML CX C/50UN (BRAVET)	30045090	040	5102	FR	1	28,14	28,14	0,00	0,00	0,00	0,00	0,00
28997	SOROGLOBULIN MAX 10ML - (VENCOFARMA)	30021219	000	5102	UN	11	30,59	336,49	336,49	57,20	0,00	17,00	0,00
29956	EXCELLER 50ML CX C/6UN VALLEE	30049099	040	5102	UN	2	16,74	33,48	0,00	0,00	0,00	0,00	0,00
34066	EFFIPRO SPRAY 250ML VIRBAC	38089199	000	5102	UN	3	120,26	360,78	360,78	61,33	0,00	17,00	0,00
34470	DEXACORT 50 ML CX C/12UN	30049099	040	5102	UN	2	29,67	59,34	0,00	0,00	0,00	0,00	0,00
37607	ACURA 25ML CLARION	30042059	040	5102	UN	3	26,07	78,21	0,00	0,00	0,00	0,00	0,00
FIM DOS PRODUTOS													

CÁLCULO DO ISSQN

INSCRIÇÃO MUNICIPAL	VALOR TOTAL DOS SERVIÇOS	BASE DE CÁLCULO DE ISSQN	VALOR DO ISSQN

DADOS ADICIONAIS

<p>INFORMAÇÕES COMPLEMENTARES</p> <p>CLIENTE: 13239 - VIVA BICHO</p> <p>VENDEDOR: 311 - GIOVANI IDALICIO FERREIRA</p> <p>TRANS/CARR.PEDIDO: 11695773 / 179260 / 3113068708</p> <p>OBS CADASTRO: MED VETER NATHALIA PANCICH FRANCO CRMV 6358</p> <p>OBS ENTREGA: MED VETER NATHALIA PANCICH FRANCO CRMV 6358</p> <p>PAGO 896,44 23/02/2021 OK</p> <p>* - PRODUTO COM PIS-COFINS RECOLHIDO ANTECIPADAMENTE POR SUBSTITUIÇÃO TRIBUTARIA</p> <p>** - PRODUTO ISENTO DE PIS-COFINS</p> <p>QTD DE VOLUMES NA NF: VACINA</p> <p>QTD DE VOLUMES NA NF: 1CX</p> <p>ISENTO DE ICMS CFE ART 29, 31 E 33 ANEXO II RICMS/SC DECRETO 2870/01</p>	RESERVADO AO FISCO
--	--------------------



## Consultas - Extrato de conta corrente

G335022231874691  
02/03/2021 23:21:50

### Cliente - Conta atual

Agência 1489-3  
Conta corrente 30793-9 VIVA BICHO SUBSOCFMSPMBC  
Período do extrato de 19 / 02 / 2021 até 24 / 02 / 2021

### Lançamentos

Dt. balancete	Dt. movimento	Ag. origem	Lote	Histórico	Documento	Valor R\$	Saldo
22/01/2021		0000	00000 000	Saldo Anterior			0,00 C
19/02/2021		1489	99015 870	Transferência recebida	551.489.000.231.701	21.500,00 C	
				19/02 1489 231701-X FMS MOVIMENTO			
19/02/2021		0000	13113 310	Tar DOC/TED Eletrônico	820.500.904.294.835	10,45 D	
				Cobrança referente a 22/01/2021			
19/02/2021		0000	13113 310	Tar DOC/TED Eletrônico	820.500.904.294.836	10,45 D	
				Cobrança referente a 22/01/2021			
19/02/2021		0000	13113 142	Tarifa MSG - Mês Anterior	890.500.900.331.798	6,50 D	21.472,60 C
				Cobrança referente a 11/01/2021			
22/02/2021		0000	13105 393	TED Transf.Eletr.Disponiv	22.201	11.054,49 D	
				136 1311 015032525000186 CLINICA VETER			
22/02/2021		0000	13105 393	TED Transf.Eletr.Disponiv	22.202	3.090,76 D	
				341 0289 007281329000117 ASAMED DISTRI			
22/02/2021		0000	13113 435	Tarifa Pacote de Serviços	800.531.100.217.099	84,00 D	
				Cobrança referente 22/02/2021			
22/02/2021		0000	13113 310	Tar DOC/TED Eletrônico	880.531.100.116.083	10,45 D	7.232,90 C
				Cobrança referente 22/02/2021			
23/02/2021		1489	99021 470	Transferência enviada	613.407.000.008.211	1.679,93 D	
				23/02 3407 8211-2 LONDRIVET LTDA			
23/02/2021		1489	99021 470	Transferência enviada	613.420.000.324.100	896,44 D	
				23/02 3420 324100-9 AGRO VETERINAR			
23/02/2021		0000	13105 393	TED Transf.Eletr.Disponiv	22.301	200,00 D	
				756 3069 005697307000107 POSTO MAIOCHI			
23/02/2021		0000	13105 393	TED Transf.Eletr.Disponiv	22.302	1.150,17 D	
				341 0289 007281329000117 ASAMED DISTRI			
23/02/2021		0000	13113 310	Tar DOC/TED Eletrônico	800.541.100.113.572	10,45 D	
				Cobrança referente 23/02/2021			
23/02/2021		0000	13113 310	Tar DOC/TED Eletrônico	800.541.100.113.573	10,45 D	3.285,46 C
				Cobrança referente 23/02/2021			
24/02/2021		1489	99021 870	Transferência recebida	611.489.000.050.793	144,10 C	
				24/02 1489 50793-8 ASS VIVA BICHO			
24/02/2021		0000	13105 393	TED Transf.Eletr.Disponiv	22.401	3.429,56 D	
				237 7223 029990656000180 LIVE LABORATO			
24/02/2021		0000	00000 999	S A L D O			0,00 C

-----  
OBSERVAÇÕES:  
-----

Há tarifas pendentes de cobrança. Total em 02/03/2021 R\$ 16,95. Sujeito à cobrança quando ocorrer saldo positivo na conta corrente. Procure sua agência.

Transação efetuada com sucesso por: JC830445 PATRICIA APARECIDA.

Serviço de Atendimento ao Consumidor - SAC 0800 729 0722

Ouvidoria BB 0800 729 5678  
Para deficientes auditivos 0800 729 0088





## Assoc. Viva Bicho de Proteção aos Animais

CNPJ: 06.154.776/0001-81

### DECLARAÇÃO

A ASSOCIAÇÃO VIVA BICHO DE PROTEÇÃO AOS ANIMAIS DE BALNEARIO CAMBORIU, vem declarar que

Conforme contrato e plano de trabalho acordado entre as partes, a verba de R\$ 200,00 destinada ao combustível esta sendo devidamente utilizada para transporte dos animais e visitas nas residências quando necessário, em veiculo pessoal , visto que a Ong não possui veiculo próprio de serviço

ATT,

Patricia A. H. Ferreira



## Assoc. Viva Bicho de Proteção aos Animais

CNPJ: 06.156.776.0001-81

### DECLARAÇÃO

A Associação Viva Bicho de proteção aos animais, vem por meio desta justificar que deixou de fazer a licitação de compra, tendo em vista que adquiri os produtos necessários diretamente de distribuidores de cada item conforme notas fiscais anexas

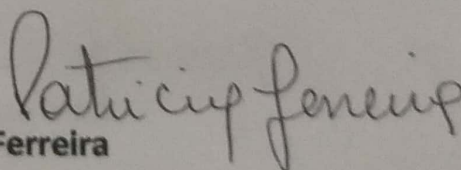
ATT,   
Patricia A. H Ferreira

Balneário Camboriu, 05 de março de 2021



## Assoc. Viva Bicho de Proteção aos Animais

CNPJ: 06.156.776.0001-81

### RECIBO

ASSOCIAÇÃO VIVA BICHO DE PROTEÇÃO AOS ANIMAIS DE BALNEARIO CAMBORIU RECEBEU ATRAVÉS Do Primeiro Termo Aditivo ao FMS 003/2019, REFERENTE A PARCELA 9, O VALOR DE R\$ 21.500,00 ATRAVÉS DA CONTA BB AG 1489-3 C/C 30793-9.

ATT,

PATRICIA A. H. FERREIRA

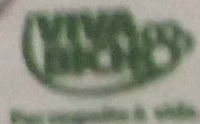

## Assoc. Viva Bicho de Proteção aos Animais

### PARECER DO CONSELHO FISCAL

Conselho Fiscal da Associação ONG Viva Bicho, CNPJ 06.156.776/0001-81, no uso de suas atribuições legais e estatutárias, após haver procedido o exame dos documentos que compõem a Prestação de Contas relativa a parcela OITO termo Aditivo ao FMS 003/2019, Parceria PMBC manifestam-se favoravelmente, em razão da regularidade das contas e dos documentos comprobatórios apresentados, opinando pela sua aprovação

Fernanda Testoni, CPF [REDACTED]

Fernanda Testoni

Walciéla Teixeira, CPF [REDACTED]

Walciéla Teixeira

Bryza Potel, CPF [REDACTED]

Recebemos de POSTO MAIOCHI CAMBORIU LTDA os produtos e/ou serviços constantes da Nota Fiscal Eletrônica indicada ao lado.  
Emissão: 22/02/2021 Dest/Rem: ASSOC.VIVA BICHO DE PROT.AOS ANIMAIS DE BALN.CAMBORIU Valor Total: 200,00

NF-e  
Nº 000.010.638  
Série 003

DATA DO RECEBIMENTO IDENTIFICAÇÃO E ASSINATURA DO RECEBEDOR

**POSTO MAIOCHI CAMBORIU LTDA**

RODOVIA BR 101 - KM 139, 10000 - NOVA ESPERANÇA -  
BALNEARIO CAMBORIU - SC - CEP: 88336-200  
Fone:

**DANFE**  
Documento Auxiliar da  
Nota Fiscal Eletrônica  
0 - ENTRADA 1  
1 - SAÍDA 1  
Nº 000.010.638  
SÉRIE 003  
FOLHA 1/1

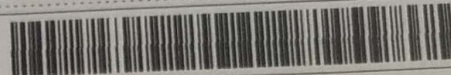

CHAVE DE ACESSO  
4221 0205 6973 0700 0107 5500 3000 0106 3819 8250 0766

Consulta de autenticidade no portal nacional da NF-e  
www.nfe.fazenda.gov.br/portal ou no site da Sefaz autorizadora

PROTOCOLO DE AUTORIZAÇÃO DE USO  
342210032463915 22/02/2021 19:04:00

NATUREZA DA OPERAÇÃO  
EMISSÃO DE NF-E EM SUBST. DOCS. DE VENDA

INSCRIÇÃO ESTADUAL  
254589081

INSCRIÇÃO ESTADUAL DO SUBSTITUTO TRIBUTÁRIO

CNPJ

05.697.307/0001-07

**DESTINATÁRIO / REMETENTE**

NOME / RAZÃO SOCIAL  
ASSOC.VIVA BICHO DE PROT.AOS ANIMAIS DE BALN.CAMBORIU

CNPJ / CPF

06.156.776/0001-81

DATA DA EMISSÃO

22/02/2021

ENDEREÇO  
RUA JOSE ALVES CABRAL, 104 SALA 01

BAIRRO / DISTRITO

NOVA ESPERANÇA

CEP

88336-030

DATA DA SAÍDA

22/02/2021

MUNICÍPIO  
BALNEARIO CAMBORIU

UF

SC

TELEFONE / FAX

(47)3367-8355

INSCRIÇÃO ESTADUAL

HORA DA SAÍDA

19:03:59

FATURA/DUPLICATAS

PAGAMENTO À VISTA

**CÁLCULO DO IMPOSTO**

BASE DE CÁLCULO DO ICMS	VALOR DO ICMS	BASE DE CÁLCULO DO ICMS SUBST.	VALOR DO ICMS SUBST.	V.APROX. TRIBUTOS	VALOR TOTAL DOS PRODUTOS
0,00	0,00	0,00	0,00	50,90 (0,00%)	200,00
VALOR DO FRETE	VALOR DO SEGURO	DESCONTO	OUTRAS DESPESAS ACESSÓRIAS	VALOR DO IPI	VALOR TOTAL DA NOTA
0,00	0,00	0,00	0,00	0,00	200,00

**TRANSPORTADOR / VOLUMES TRANSPORTADOS**

NOME / RAZÃO SOCIAL	FRETE POR CONTA	CÓDIGO ANTT	PLACA DO VEÍCULO	UF	CNPJ / CPF
	9 - SEM FRETE				
ENDEREÇO	MUNICÍPIO			UF	INSCRIÇÃO ESTADUAL

**DADOS DOS PRODUTOS / SERVIÇOS**

CÓDIGO PRODUTO	DESCRIÇÃO DO PRODUTO / SERVIÇO	CEAN	NCM/SH	CST	CFOP	UN.	QTDE.	VALOR UNITÁRIO	VALOR DESC.	VALOR LÍQUIDO	BASE DE CALC. ICMS	VALOR ICMS	ALIQ. ICMS
5796	GASOLINA ORIGINAL	SEM GTIN	27101259	060	5929	1	40,008	4,999	0,00	200,00	0,00	0,00	0,00

**DADOS ADICIONAIS**

DIAGRAMAS COMPLEMENTARES  
-5: 5CC3EC4A03094EC9ADF0B6343CCBC2D7  
crente aos documentos: ECF 5 Bomatech MP-4000 TH FI, série BE091510100011258372, COO 634868. Trib aprox R\$: 26,90 Federal e 24,00 estadual  
te: IBPT/empresometro.com.br 5DC0AE

RESERVADO AO FISCO



360 - ASSOC. VIVA BICHO DE PROT. AOS ANIMAIS D

NF-e Nº: 000.177.655  
Série: 001

DIATA DO RECEBIMENTO: \_\_\_\_\_

IDENTIFICAÇÃO E ASSINATURA DO RECEBEDOR: \_\_\_\_\_

**ASAMED IMP E DISTRIB DE PROD MEDICOS FARM LTDA**

RUA DA INDEPENDENCIA, Nº 1163 - SALA 1 - AREIAS

SAO JOSE/SC

CEP: 88113-280 FONE/FAX: (48) 3034-5714

**DANFE**  
DOCUMENTO AUXILIAR DE NOTA FISCAL ELETRÔNICA

1 0 - ENTRADA  
1 - SAÍDA

Nº: 000.177.655  
SÉRIE: 001  
PÁGINA 1/2

**CONTROLE DO FISCO**



CHAVE DE ACESSO PARA CONSULTA DE AUTENTICIDADE NO SITE: WWW.NFE.FAZENDA.GOV.BR  
4221 0207 2813 2900 0117 5500 1000 1776 5519 4501 5978

NATUREZA DA OPERAÇÃO: **VENDA DE MERCADORIA**

INSCRIÇÃO ESTADUAL: 254952844

INSC. EST. DO SUBST. TRIB: \_\_\_\_\_

CNPJ: 07.281.329/0001-17

PROTÓCOLO DE AUTORIZAÇÃO DE USO: 342210032206143 22/02/2021 15:09:52

DESTINATÁRIO / REMETENTE

NOME / RAZÃO SOCIAL: 360 - ASSOC. VIVA BICHO DE PROT. AOS ANIMAIS D

CNPJ/CPF: 06.156.776/0001-81

DATA EMISSÃO: 22/02/2021

ENDEREÇO: RUA JOSE ALVES CABRAL, Nº 104

Bairro / Distrito: NOVA ESPERANCA

CEP: 88336-030

DATA SAÍDA / ENTRADA: 22/02/2021

MUNICÍPIO: BALNEARIO CAMBORIU

FONE / FAX: (47) 3367-8355

UF: SC

INSCRIÇÃO ESTADUAL: \_\_\_\_\_

HORA SAÍDA: 15:07

DUPLICATA	VALOR	VENCIMENTO	DUPLICATA	VALOR	VENCIMENTO	DUPLICATA	VALOR	VENCIMENTO
001	3.090,76	22/02/2021						

CÁLCULO DO IMPOSTO		VALOR DO ICMS		BC ICMS ST	VALOR DO ICMS ST	VALOR DOS PRODUTOS
BC ICMS	3.090,76	525,43	0,00	0,00	3.090,76	
ICMS DESONERADO	0,00	VALOR DO FRETE	0,00	DESCONTO	0,00	VALOR TOTAL DA NOTA
						3.090,76

TRANSPORTADOR / VOLUMES TRANSPORTADOS

RAZÃO SOCIAL: MULTISCV TRANSPORTES EIRELI

FRETE POR CONTA: 0

CÓDIGO ANTT: \_\_\_\_\_

PLACA DO VEÍCULO: \_\_\_\_\_

UF: \_\_\_\_\_

CNPJ / CPF: 04.169.737/0001-93

ENDEREÇO: BR 282 KM 376,4, 1100 - GALPAO 1

MUNICÍPIO: HERVAL D OESTE

UF: SC

INSCRIÇÃO ESTADUAL: 254530630

QUANTIDADE: 6

ESPECIE: VOLUME(S)

MARCA: \_\_\_\_\_

NUMERAÇÃO: 8061

PESO BRUTO: 63,898

PESO LÍQUIDO: 58,907

CÓDIGO	DESCRIÇÃO	NCM	CST	CFOP	UN	QTDE	VALOR UNIT.	VALOR DESC.	VALOR TOTAL	BC ICMS	VALOR ICMS	ALIQ ICMS	VALOR ST
1141	MIDAZOLAM 5MG/ML 3ML INJ. GEN (CONTROLADO-B1) HIPOLABOR AM C/ 1 UN LOTE: AP-302/20 QTD LOTE: 50 31/08/2022 VAL APROX TRIBUTOS R\$ 89.38 (13.45%) FONTE: IBPT	30049099	500	5102	AM	50	13,29	0,0000	664,50	664,50	112,97	17,00	0,00
1228	DOLOSAL 50MG/ML 2ML INJ. (PETIDINA) (CONTROLADO-A1) (25) (PVC) CRISTAL AM C/ 1 UN LOTE: 20110047 QTD LOTE: 30 01/11/2023 VAL APROX TRIBUTOS R\$ 22.80 (13.45%) FONTE: IBPT	30049064	000	5102	AM	30	5,65	0,0000	169,50	169,50	28,82	17,00	0,00
4864	TRAMADOL 100MG 2ML INJ. TEUTO AM C/ 1 UN LOTE: 9069350 QTD LOTE: 30 31/03/2022 VAL APROX TRIBUTOS R\$ 9.40 (13.45%) FONTE: IBPT	30049039	500	5102	AM	30	2,33	0,0000	69,90	69,90	11,88	17,00	0,00
1395	OMEPRAZOL 40MG INJ. 10ML FCO/AMP IV (OPRAZON) BLAUSIEGEL FC C/ 1 UN LOTE: 20120077 QTD LOTE: 1 30/11/2022 PMC: 51.72 VAL APROX TRIBUTOS R\$ 7.04 (13.45%) FONTE: IBPT	30049069	500	5102	FC	1	52,35	0,0000	52,35	52,35	8,90	17,00	0,00
4264	LUVA CIRURG. EST. N 6,5 SANRO PR C/ 1 UN LOTE: 306203 QTD LOTE: 100 01/11/2023 VAL APROX TRIBUTOS R\$ 10.88 (4.20%) FONTE: IBPT	40151100	000	5102	PR	100	2,59	0,0000	259,00	259,00	44,03	17,00	0,00
2127	SORO FISIOLÓGICO 0,9% 0500ML SF SANOBIOI FC C/ 1 UN LOTE: 20100629 QTD LOTE: 100 31/10/2022 VAL APROX TRIBUTOS R\$ 50.98 (13.45%) FONTE: IBPT	30049099	000	5102	FC	100	3,79	0,0000	379,00	379,00	64,43	17,00	0,00
4001	CAMPO OPERATORIO 45X50 30G VALENTINA PREMIUM AMERICA PT C/ 1 UN LOTE: 0796 QTD LOTE: 2 17/12/2025 VAL APROX TRIBUTOS R\$ 8.37 (4.20%) FONTE: IBPT	30059090	000	5102	PT	2	99,60	0,0000	199,20	199,20	33,86	17,00	0,00
269	CATETER INTRAV. N24 (AMARELO) NIPRO PC C/ 1 UN LOTE: 20114C QTD LOTE: 100 29/08/2025 VAL APROX TRIBUTOS R\$ 9.49 (4.20%) FONTE: IBPT	90183924	000	5102	PC	100	2,26	0,0000	226,00	226,00	38,42	17,00	0,00

DADOS ADICIONAIS

INFORMAÇÕES COMPLEMENTARES: SIGLA: MNF PEDIDO:8061 ROTA:CAMBORIU FORMA DE PGTO:CARTEIRA VAL APROX TRIBUTOS R\$318.54 (10.31%) FONTE IBPT

RESERVADO AO FISCO



**ASAMED IMP E DISTRIB DE PROD  
MEDICOS FARM LTDA**  
RUA DA INDEPENDENCIA, Nº 1163 - SALA 1  
- AREIAS  
SAO JOSE/SC  
CEP: 88113-280 FONE/FAX: (48) 3034-5714

**DANFE**  
DOCUMENTO AUXILIAR DE  
NOTA FISCAL ELETRONICA  
1 0 - ENTRADA  
1 - SAIDA  
Nº: 000.177.855  
SÉRIE: 001  
PÁGINA 2/2

CONTROLE DO FISCO



NATUREZA DA OPERAÇÃO: **VENDA DE MERCADORIA** CHAVE DE ACESSO PARA CONSULTA DE AUTENTICIDADE NO SITE: [WWW.NFE.FAZENDA.GOV.BR](http://WWW.NFE.FAZENDA.GOV.BR)  
**4221 0207 2813 2900 0117 5500 1000 1776 5519 4501 5978**

INSCRIÇÃO ESTADUAL: **254952844** INSC. EST. DO SUBST. TRIB.: **07.281.329/0001-17** CNPJ: **07.281.329/0001-17** PROTOCOLO DE AUTORIZAÇÃO DE USO: **342240032206143 22/02/2021 15:09:52**

DADOS DOS PRODUTOS/SERVIÇOS

CÓDIGO	DESCRIÇÃO	NCM	CST	CFOP	UN	QTDE	VALOR UNIT.	VALOR DESC.	VALOR TOTAL	BC ICMS	VALOR ICMS	ALIQ ICMS	VALOR ST
4855	EPINEFRINA 1MG/ML INJ. (ADRENALINA) HYFREN PVC HYPOFARMA AM C/ 1 UN LOTE: 20111636 QTD LOTE: 5 30/11/2022 VAL APROX TRIBUTOS R\$ 2,21 (13,45%) FONTE: IBPT	30049099	000	5102	AM	5	3,29	0,0000	16,45	16,45	2,80	17,00	0,00
110	COLETOR MAT.PERF.CORT. 13L DESCARPACK PC C/ 1 UN LOTE: CO13AA0104 QTD LOTE: 4 09/04/2048 VAL APROX TRIBUTOS R\$ 10,19 (21,24%) FONTE: IBPT	48191000	000	5102	PC	4	11,99	0,0000	47,96	47,96	8,15	17,00	0,00
2021	ISOFLURANO 1MG/ML 100ML GEN (CONTROLADO C1) BIOQUIMICO FC C/ 1 UN LOTE: 009043 QTD LOTE: 1 31/07/2022 VAL APROX TRIBUTOS R\$ 25,07 (13,45%) FONTE: IBPT	30049099	500	5102	FC	1	186,40	0,0000	186,40	186,40	31,69	17,00	0,00
4454	PROPOFOL 10MG/ML IV 20ML C/5 AMPOLA PROPOTIL (C - CONTROLADO) (TEMP 15/ CX C/ 1 UN LOTE: 20PF20180 QTD LOTE: 1 31/10/2022 VAL APROX TRIBUTOS R\$ 30,88 (15,45%) FONTE: IBPT	30049095	700	5102	CX	1	199,90	0,0000	199,90	199,90	33,98	17,00	0,00
4940	LUVA PROCED. LATEX M NOBRE CX C/ 1 UN LOTE: 02088D1 QTD LOTE: 1 01/04/2025 VAL APROX TRIBUTOS R\$ 19,97 (19,99%) FONTE: IBPT	40151900	200	5102	CX	1	99,90	0,0000	99,90	99,90	16,98	17,00	0,00
4208	LUVA PROCED. LATEX G LEMGRUBER CX C/ 1 UN LOTE: PR024K QTD LOTE: 1 10/12/2025 VAL APROX TRIBUTOS R\$ 4,83 (4,20%) FONTE: IBPT	40151900	000	5102	CX	1	114,90	0,0000	114,90	114,90	19,53	17,00	0,00
3847	FIO NYLON 0 C/AG. 3,0CM 3/8 TRG. 45CM DONATI EN C/ 1 UN LOTE: 16L20 QTD LOTE: 100 11/12/2025 VAL APROX TRIBUTOS R\$ 7,43 (4,20%) FONTE: IBPT	30061090	000	5102	EN	100	1,77	0,0000	176,80	176,80	30,06	17,00	0,00
3825	FIO NYLON 2-0 C/AG. 3,0CM 3/8 TRG. 45CM BIOLINE EN C/ 1 UN LOTE: 2020003817 QTD LOTE: 100 15/10/2025 VAL APROX TRIBUTOS R\$ 9,62 (4,20%) FONTE: IBPT	30061090	000	5102	EN	100	2,29	0,0000	229,00	229,00	38,93	17,00	0,00

RECEBEMOS DE ASAMED IMP E DISTRIB DE PROD MEDICOS FARM LTDA OS PRODUTOS CONSTANTES NA NOTA FISCAL INDICADA AO LADO		NF-e
360 - ASSOC. VIVA BICHO DE PROT. AOS ANIMAIS D		Nº: 000.177.761
DATA DO RECEBIMENTO	CERTIFICAÇÃO E ASSINATURA DO RECEBEDOR	Série: 001

 <b>ASAMED IMP E DISTRIB DE PROD MEDICOS FARM LTDA</b> RUA DA INDEPENDENCIA, Nº 1163 - SALA 1 - AREIAS SAO JOSE/SC CEP: 88113-280 FONE/FAX: (48) 3034-5714	<b>DANFE</b> DOCUMENTO AUXILIAR DE NOTA FISCAL ELETRÔNICA 0 - ENTRADA 1 - SAÍDA Nº: 000.177.761 SÉRIE: 001 PÁGINA 1/2	<b>CONTROLE DO FISCO</b> 
--	---	--

NATUREZA DA OPERAÇÃO	CHAVE DE ACESSO PARA CONSULTA DE AUTENTICIDADE NO SITE: WWW.NFE.FAZENDA.GOV.BR
<b>VENDA DE MERCADORIA</b>	<b>4221 0207 2813 2900 0117 5500 1000 1777 6119 4223 0706</b>
INSCRIÇÃO ESTADUAL	PROTOCOLO DE AUTORIZAÇÃO DE USO
254952844	342210033275504 23/02/2021 17:10:06

DESTINATÁRIO / REMETENTE		CNPJ/CPF	DATA EMISSÃO
NOME / RAZÃO SOCIAL		06.156.776/0001-81	23/02/2021
360 - ASSOC. VIVA BICHO DE PROT. AOS ANIMAIS D		CEP	DATA SAÍDA / ENTRADA
RUA JOSE ALVES CABRAL, Nº 104		88336-030	23/02/2021
BAIRRO / DISTRITO	UF	INSCRIÇÃO ESTADUAL	HORA SAÍDA
NOVA ESPERANCA	SC		17:08
MUNICÍPIO	FONE / FAX		
BALNEARIO CAMBORIU	(47) 3367-8355		

DUPLICATA	VALOR	VENCIMENTO	DUPLICATA	VALOR	VENCIMENTO	DUPLICATA	VALOR	VENCIMENTO
001	1.150,17	23/02/2021						

CÁLCULO DO IMPOSTO		BC ICMS		VALOR DO ICMS	BC ICMS ST	VALOR DO ICMS ST	VALOR DOS PRODUTOS
		1.150,17		195,54	0,00	0,00	1.150,17
ICMS DESONERADO	VALOR DO FRETE	VALOR DO SEGURO	DESCONTO	DESP ACESSÓRIAS	VALOR DO IPI	VALOR TOTAL DA NOTA	
0,00	0,00	0,00	0,00	0,00	0,00	1.150,17	

TRANSPORTADOR / VOLUMES TRANSPORTADOS		FRETE POR CONTA		CÓDIGO ANTT	PLACA DO VEÍCULO	UF	CNPJ / CPF
RAZÃO SOCIAL		0 ou 3 - Emitente 2 - Terceiros 1 ou 4 - Destinatário 9 - Sem Frete					04.169.737/0001-93
MULTISCV TRANSPORTES EIRELI							
ENDEREÇO		MUNICÍPIO		UF	INSCRIÇÃO ESTADUAL		
BR 282 KM 376,4, 1100 - GALPAO 1		HERVAL D OESTE		SC	254530630		
QUANTIDADE	ESPÉCIE	MARCA	NUMERAÇÃO	PESO BRUTO	PESO LÍQUIDO		
3	VOLUME(S)		8196	26,340	24,080		

CÓDIGO	DESCRIÇÃO	NCM	CST	CFOP	UN	QTDE	VALOR UNIT.	VALOR DESC.	VALOR TOTAL	BC ICMS	VALOR ICMS	ALIQ ICMS	VALOR ST
1141	MIDAZOLAM 5MG/ML 3ML INJ. GEN (CONTROLADO-B1) HIPOLABOR AM C/ 1 UN LOTE: AP-302/20 QTD LOTE: 20 31/08/2022 VAL APROX TRIBUTOS R\$ 35.75 (13.45%) FONTE: IBPT	30049099	500	5102	AM	20	13,29	0,0000	265,80	265,80	45,19	17,00	0,00
4264	LUVA CIRURG. EST. N 6,5 SANRO PR C/ 1 UN LOTE: 306203 QTD LOTE: 50 01/11/2023 VAL APROX TRIBUTOS R\$ 5.42 (4.20%) FONTE: IBPT	40151100	000	5102	PR	50	2,58	0,0000	129,00	129,00	21,93	17,00	0,00
1306	LIDOCAINA 2% C/V 20ML INJ. HYPOCAINA HYPOFARMA FC C/ 1 UN LOTE: 21010191 QTD LOTE: 2 31/01/2023 VAL APROX TRIBUTOS R\$ 1.34 (13.45%) FONTE: IBPT	30039053	000	5102	FC	2	4,99	0,0000	9,98	9,98	1,70	17,00	0,00
4454	PROPOFOL 10MG/ML IV 20ML C/5 AMPOLA PROPOTIL (C - CONTROLADO) (TEMP 15/ CX C/ 1 UN LOTE: 20PF20180 QTD LOTE: 1 31/10/2022 VAL APROX TRIBUTOS R\$ 30.88 (15.45%) FONTE: IBPT	30049095	700	5102	CX	1	199,90	0,0000	199,90	199,90	33,98	17,00	0,00
269	CATETER INTRAV. N24 (AMARELO) NIPRO PC C/ 1 UN LOTE: 20H14C QTD LOTE: 50 29/08/2025 VAL APROX TRIBUTOS R\$ 4.75 (4.20%) FONTE: IBPT	90183924	000	5102	PC	50	2,26	0,0000	113,00	113,00	19,21	17,00	0,00
4848	AGULHA DESC. 25X8,0 (21G 1) WILTEX PC C/ 1 UN LOTE: 200706 QTD LOTE: 300 05/07/2025 VAL APROX TRIBUTOS R\$ 5.68 (13.61%) FONTE: IBPT	90183219	200	5102	PC	300	0,14	0,0000	41,70	41,70	7,09	17,00	0,00
3166	LUVA PROCED. LATEX M UNIGLOVES CX C/ 1 UN LOTE: Z2623020J QTD LOTE: 1 28/10/2025 VAL APROX TRIBUTOS R\$ 23.97 (19.99%) FONTE: IBPT	40151900	200	5102	CX	1	119,90	0,0000	119,90	119,90	20,38	17,00	0,00
302	LUVA PROCED. LATEX G SUPERMAX CX C/ 1 UN LOTE: 010081 QTD LOTE: 1 30/10/2025 VAL APROX TRIBUTOS R\$ 23.09 (19.99%) FONTE: IBPT	40151900	200	5102	CX	1	115,50	0,0000	115,50	115,50	19,64	17,00	0,00

DADOS ADICIONAIS	RESERVADO AO FISCO
INFORMAÇÕES COMPLEMENTARES	
SIGLA: VHX PEDIDO:8196 ROTA:CAMBORIU FORMA DE PGTO:CARTEIRA VAL APROX TRIBUTOS R\$151.78 (13.20%) FONTE IBPT	

3,93	3,93	0,00	0,00	0,00	0,00	0,00	0,00	0,00	0,00	0,00	0,00	0,00	0,00	0,00	0,00	0,00	0,00	0,00	0,00
------	------	------	------	------	------	------	------	------	------	------	------	------	------	------	------	------	------	------	------

**UNIMED IMP E DISTRIB DE PROD  
MEDICOS FARM LTDA**

RUA DA INDEPENDENCIA, Nº 1163 - SALA 1  
- AREIAS

SAO JOSE/SC  
CEP: 88113-280 FONE/FAX: (48) 3034-5714

**DANFE**  
DOCUMENTO AUXILIAR DE  
NOTA FISCAL ELETRONICA

1 0 - ENTRADA  
1 - SAÍDA

Nº: 000.177.761

SÉRIE: 001

PÁGINA 2/2

CONTROLE DO FISCO

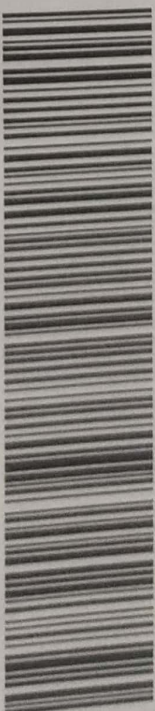

NATUREZA DA OPERAÇÃO  
**VENDA DE MERCADORIA**

CHAVE DE ACESSO PARA CONSULTA DE AUTENTICIDADE NO SITE: WWW.NFE.FAZENDA.GOV.BR  
**4221 0207 2813 2900 0117 5500 1000 1777 6119 4223 0706**

INSCRIÇÃO ESTADUAL 254952844 INSC. EST. DO SUBST. TRIB. 07.281.329/0001-17 CNPJ

PROTOCOLO DE AUTORIZAÇÃO DE USO  
**342210033275504 23/02/2021 17:10:06**

DADOS DOS PRODUTOS/SERVIÇOS

CÓDIGO	DESCRIÇÃO	NCM	CST	CFOP	UN	QTDE	VALOR UNIT.	VALOR DESC.	VALOR TOTAL	BC ICMS	VALOR ICMS	ALIQ ICMS	VALOR ST
2127	SORO FISIOLÓGICO 0,9% 0500ML SF SANOBIOLOG FC C/ 1 UN LOTE: 20100629 QTD LOTE: 41 31/10/2022 VAL APROX TRIBUTOS R\$ 20.90 (13,45%) FONTE: IBPT	30049099	000	5102	FC	41	3,79	0,0000	155,39	155,39	26,42	17,00	0,00



**NOTA FISCAL**  
Nº **483.803**

**VETERINARIOS LTDA**  
AV TIRADENTES N.6640 - CLL 803  
BALTO JARDIM ROSICLER, LONDRINA, PR  
Fone: (43) 3376-4767, CEP:86072000

Documento Auxiliar da Nota Fiscal Eletrônica  
0 - ENTRADA  
1 - SAÍDA  
Nº 483.803

CHAVE DE ACESSO  
4121 0268 8063 2200 0166 5500 1000 4838 0310 9964 1704  
Consulta de autenticidade no portal nacional da NF-e www.nfe.fazenda.gov.br/portal ou no site da Sefaz Autorizadora

**LONDRIVET**

NATUREZA DA OPERAÇÃO  
Vda MECC, destinada n contr  
INSCRIÇÃO ESTADUAL  
6012582852

PROTÓCOLO DE AUTORIZAÇÃO DE USO  
141210039431405 23/02/2021 16:39:29

INSC. ESTADUAL DO MISET. TELEFONIA  
68.806.322/0001-66

NOME/RAZÃO SOCIAL  
ASSOCIACAO VIVA BICHO DE PROTECAO AOS ANIMAIS DE BAL CAMBURI  
ENDEREÇO  
RUA JOSE CARLOS CABRAL Nº 104  
MUNICÍPIO  
BALNEARIO CAMBORIU  
CARTEIRA -2ª LIQUIDOI OUT=001 Venc=23/02/2021 Valor=1.679,93

CEP/CFP  
10977 06.156.776/0001-81  
BAIRRO/DISTRITO  
NOVA ESPERANCA  
UF  
SC

DATA DA EMISSÃO  
23-02-2021  
DATA DA ENTRADA/SAÍDA  
23-02-2021  
HORA DE EMISSÃO  
16:39:27

BASE DE CÁLCULO DO ICMS  
1.679,93  
VALOR DO ICMS  
201,60  
DESCONTO  
0,00  
VALOR DO SEGURO  
0,00  
VALOR DO FRETE  
0,00  
GRUPO SOCIAL  
EXPRESSO SAO MIGUEL LTDA -LDA  
ENDEREÇO  
RUA JOSE CARLOS MUFATTO N. 1924  
CONTINUAÇÃO  
2,00  
ESPECIE

BASE DE CÁLCULO DO ICMS SUBSTITUIÇÃO  
0,00  
VALOR DO ICMS SUBSTITUIÇÃO  
0,00  
VALOR DO IPI  
0,00  
OUTRAS DESPESAS ACESSÓRIAS  
0,00  
CÓDIGO ANTT  
0 - Emltente  
MUNICÍPIO  
CAMBE  
NÚMERO

VALOR TOTAL DOS PRODUTOS  
1.679,93  
VALOR TOTAL DA NOTA  
1.679,93  
CFOP/CFP  
00.428.307/0013-21  
UF  
PR  
CNPJ  
9072547800  
PESO LÍQUIDO  
3,5200 KG

CÓD. PROD.	DESCRIÇÃO DOS PRODUTOS/SERVIÇOS	NCM/SH	CFOP	UN	QUANTIDADE	V. UNITÁRIO	DESCRIÇÃO V. IIG.	V. TOTAL	BC ICMS	V. ICMS	BC ICMS ST	V. ICMS ST	V. IPI	AL. IPI	AL. IPI
4106	ANASEDAN PECUARIO 10 ML   Lote: 010/20 D.Val.: 01/08/22	30049079	000	6108	FR	2	16,00	0,00	32,00	3,84	0,00	0,00	0,00	12,00	0,00
1196	BOVITAM 500 ML   Lote: 026/20 D.Val.: 01/11/22	30045090	000	6108	FR	1	79,27	0,00	79,27	9,51	0,00	0,00	0,00	12,00	0,00
5507	CHEMITRIL 10 % 50 ML   B8B38CCD-2A9D-455C-BBC9-D2B24EDEF285E   Lote: 013/20 D.Val.: 01/11/22	30049067	500	6108	FR	3	19,87	0,00	59,61	7,15	0,00	0,00	0,00	12,00	0,00
4463	DOPALEN PECUARIO 10 ML   Lote: 011/20 D.Val.: 01/10/22	30049032	000	6108	FR	12	29,74	0,00	356,88	42,83	0,00	0,00	0,00	12,00	0,00
5483	MAXICAM 2% ING. 50 ML   6C354FDA-7B09-4A65-8DCF-1485A83B99A8   Lote: 0012/20 D.Val.: 01/08/22	30049073	500	6108	FR	1	81,65	0,00	81,65	9,80	0,00	0,00	0,00	12,00	0,00
174	MONOVIN A. 20 ML   5B2EB173-0B02-45D9-9C7A-IDC4B972CA84   Lote: 008/20 D.Val.: 01/07/22	30045090	500	6108	FR	5	20,20	0,00	101,00	12,12	0,00	0,00	0,00	12,00	0,00
3840	POLY 10 BASICA DOSE   Lote: 031/20 D.Val.: 01/07/22	30023090	000	6108	UN	50	7,99	0,00	399,50	47,94	0,00	0,00	0,00	12,00	0,00
5451	ROBORFORTE 250 ML   Lote: 010/20 D.Val.: 01/06/22	30045090	000	6108	FR	1	145,80	0,00	145,80	17,50	0,00	0,00	0,00	12,00	0,00

INSCRIÇÃO MUNICIPAL  
VALOR TOTAL DOS SERVIÇOS  
0,00  
BASE DE CÁLCULO DO ISSQN  
0,00  
RESERVADO AO FISCO  
0,00

INFORMAÇÕES COMPLEMENTARES  
Valores totais do ICMS Interestadual: DIFAL da UF Destino R\$83,99 + FCP R\$0,00; DIFAL da UF Origem R\$0,00. | PED: 115418  
- SC - LUIZ HENRI | VENDEDORES: 083.957.009-03  
(00) - PRODUTO TRIBUTADO INTEGRALMENTE -  
PROCON-PR / www.pr.gov.br / PROCON TELEFONE: 0800 411512  
DECLARAMOS QUE OS PRODUTOS DESTA NOTA FISCAL ESTÃO ADEQUADAMENTE ACONDICIONADOS PARA SUPORTAR OS RISCOS NORMAIS DE CARREGAMENTO, DESCARREGAMENTO, TRANSBORDO E TRANSPORTE, CONFORME A REGULAMENTAÇÃO.  
TODOS OS PRODUTOS COMERCIALIZADOS SÃO DE USO EXCLUSIVO NA AGROPECUÁRIA, DOMISSANITÁRIOS E/OU PARA ANIMAIS DE ESTIMAÇÃO.

RECEBEMOS DE LONDRIVET COMERCIO DE PRODUTOS VETERINARIOS LTDA OS PRODUTOS CONSTANTES DA NOTA FISCAL INDICADA AO LADO 10977 - nove reais e noventa e três centavos)  
IDENTIFICAÇÃO E ASSINATURA DO RECEBEDOR  
DATA DE RECEBIMENTO

LONDRIVET COMERCIO DE PRODUTOS  
 VETERINARIOS LTDA  
 AV TISADENTES N.6640 - CLL B03  
 BAIRRO JARDIM ROSICLER, LONDRINA, PR  
 FONE: (43) 3376-4767, CEP:86072000



**LONDRIVET**

RAZÃO DA EMPRESA  
 Vda merc, destinada n contr  
 INSCRIÇÃO ESTADUAL  
 6012582852

**DANFE**  
 Documento  
 Auxiliar da Nota  
 Fiscal Eletrônica  
 0 - ENTRADA  
 1 - SAÍDA  
 N°483.803  
 SÉRIE 1 FOLHA 2/2

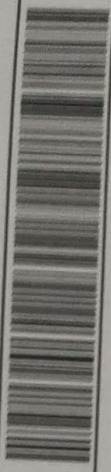

CHAVE DE ACESSO  
 4121 0268 8063 2200 0166 5500 1000 4838 0310 9254 1704  
 Consulta de autenticidade no portal nacional da NF-e www.nfe.fazenda.gov.br/portal ou no site da Sefaz Autorizadora

PROTOCOLO DE AUTENTICIDADE DE USO  
 141210039431405 23/02/2021 16:39:29

DISC. ESTADUAL DO ICMS - FISCALIZADO

COD. FINS.	DESCR. DOS PRODUTOS/SERVIÇOS	NCM/SH	CST	CTOP	UN	QUANTIDADE	V. UNITARIO	DESCRTO V. LIQ.	V. TOTAL	BC ICMS	V. ICMS	BC ICMS ST	V. ICMS ST	V. IPI	VAL. IPI	VAL. IPI
104	RONVAC 10XI ML   Lote: 006/20 D.Val: 01/07/22	30023090	000	6108	DI	2	212,11	0,00	424,22	424,22	50,91	0,00	0,00	0,00	12,00	0,00
TOTAL																



PREFEITURA MUNICIPAL DE BALNEÁRIO CAMBORIÚ  
SECRETARIA DA FAZENDA



Número da Nota Fiscal  
1105

Série: E

Data Emissão: 22/02/2021

Certificação: EF21E-7A0CD

NOTA FISCAL DE SERVIÇOS ELETRÔNICA - NFS-E

DADOS DO PRESTADOR



Nome/Razão Social: CLINICA VETERINARIA LA PET LTDA ME  
Nome Fantasia: CASA VETERINARIA LA PET  
CNPJ/CPF: 15.032.527/0001-86 Insc. Municipal: 154498  
Endereço: RUA 916  
Bairro: CENTRO  
Município: BALNEÁRIO CAMBORIÚ  
E-mail: lapetclinicaveterinaria@yahoo.com.br

Insc. Estadual:  
Nº: 466  
Compl.:  
UF: SC CEP: 88330-570  
Telefone: 4733602894

DADOS DO TOMADOR

Nome/Razão Social: ASSOCIACAO VIVA BICHO DE PROTECAO AOS ANIMAIS DE BALNEARIO C  
CNPJ/CPF: 06.186.776/0001-81 Insc. Municipal: 153263  
Endereço: RUA SIRIA  
Bairro: DAS NAÇÕES  
Município: BALNEÁRIO CAMBORIÚ  
E-mail: vivabichobc@yahoo.com.br

Insc. Estadual: 0000000000000000  
Nº: 394  
Compl.:  
UF: SC CEP: 88338-130  
Telefone:

DISCRIMINAÇÃO DO SERVIÇO

ATENDIMENTO EMERGENCIAL

Item	Tributável	Qtde.	VL. Unitário R\$	Total R\$
TUDO DUQUE	Sim	1,00	380,0000	380,00
TUDO CRISTAL	Sim	1,00	385,0000	385,00
TUDO CHRISTOFER	Sim	1,00	8.114,4900	8.114,49
TUDO RAPOSINHA	Sim	1,00	275,0000	275,00
TUDO REGINA	Sim	1,00	1.805,0000	1.805,00
TUDO FRAJOLINHA	Sim	1,00	295,0000	295,00

15.032.527/0001-86

CLINICA VETERINARIA LA PET LTDA. - ME  
(Clínica Veterinária La Pet)

Rua 916 nº 466  
Centro CEP: 88330-570  
Balneário Camboriú - SC  
(47) 33602894

Valor Tributável: R\$ 11.054,49	Valor não Tributável: R\$ 0,00	VALOR BRUTO DA NOTA			R\$ 11.054,49
Valor Total das Deduções: R\$ 0,00	Desconto Incondicionado: R\$ 0,00	Desconto Condicionado: R\$ 0,00	Base de Cálculo: R\$ 11.054,49	Alíquota: 2,0000%	Valor do ISS: R\$ 221,09
PIS: 0,000% R\$ 0,00	COFINS: 0,000% R\$ 0,00	INSS: 0,000% R\$ 0,00	IR: 0,000% R\$ 0,00	CSLL: 0,000% R\$ 0,00	Outras Retenções: R\$ 0,00
Valor Aproximado de Impostos: Federais R\$ 907,57 Estaduais R\$ 0,00 Municipais R\$ 290,73			VALOR LÍQUIDO DA NOTA		R\$ 11.054,49

ENQUADRAMENTO DO SERVIÇO

5.02 - Hospitais, clínicas, ambulatórios, prontos-socorros e congêneres, na área veterinária.

OUTRAS INFORMAÇÕES

Mês de Competência: 02/2021 Local do Recolhimento: BALNEÁRIO CAMBORIÚ/SC Data Geração: 22/02/2021 12:36:53  
Recolhimento: Sem Retenção Tributação: Microempresário e Empresa de Pequeno Porte (ME EPP)  
CNAE: 7500100 Empresa Optante do Simples Nacional  
Observações:

Impresso em: 22/02/2021 às 12:37:01

O conteúdo deste documento fiscal é de inteira responsabilidade do emissor.

Recebi(emos) de: CLÍNICA VETERINARIA LA PET LTDA -ME  
Os serviços constantes nesta Nota Fiscal de Serviços Eletrônica.

NOTA FISCAL DE SERVIÇOS ELETRÔNICA  
Número: 1105  
Certificação  
EF21E-7A0CD

Data

Assinatura do Recebedor

RECEBEMOS DE AGRICULTURA VETERINARIA TIMBO LTDA  
OS PRODUTOS CONSTANTES DA NOTA FISCAL INDICADA AO LADO

NF-e  
Nº 854654  
SÉRIE 2

4087060507

20/02/2021 Kelly Sampaio

**Identificação do Emitente**  
AGROVETERINARIA TIMBO LTDA  
RUA LORENZ BALNEIO A 476  
INDUSTRIAL TIMBO SC 8920000

**AGROTIMBO**  
Telefone: 47 3263 1020  
Fax: 47 3263 1020  
E-mail: AGROTIMBO@AGROTIMBO.COM.BR

**DANF-e**  
Documento Auxiliar da Nota Fiscal Eletrônica

0 - ENTRADA  
1 - SAÍDA

Nº 854654  
SÉRIE 2

UF: SC

CPF/CNPJ: 06.156.776/0001-81

DATA DA EMISSÃO: 25/02/2021

DATA DA ENTRADA/SAÍDA: 26/02/2021

NOTA DE SAÍDA: 20.39

Consulta de autenticidade no portal nacional da NF-e  
www.nfe.fazenda.gov.br/portal

Fluxo de Autorizações e Validar: 342213035155544 25/02/2021 20:39:44

**INDICADOR DE OPERAÇÃO**  
VENDA DE MERC. ADQUIRIDA OU RECEBIDA DE TERCEIROS

INSCRIÇÃO ESTADUAL: 251174293

REC. EST. DO SUBST. TRANSPORTADO

CPF: 78.888.597/0001-34

**DESTINATÁRIO/REMETENTE**

NOME RAZÃO SOCIAL: ASSOCIAÇÃO VIVA BICHO DE PROTEÇÃO AOS ANIMAIS DE BALNEARIO C

INSCRIÇÃO ESTADUAL: 104

ENDEREÇO: R RUA JOSE CARLOS CABRAL

MUNICÍPIO: BALNEARIO CAMBORIÚ

CEP: 89306-030

NOVA ESPERANCA

UF: SC

INSCRIÇÃO ESTADUAL

DATA DA EMISSÃO: 25/02/2021

DATA DA ENTRADA/SAÍDA: 26/02/2021

NOTA DE SAÍDA: 20.39

**FATURA**

**CALCULO DO IMPOSTO**

BASE DE CALCULO DO ICM	VALOR DO ICM	BASE DE CALCULO DO ICMS ST	VALOR DO ICMS SUBSTITUICAO	VALOR TOTAL DOS PRODUTOS
897,27	118,53	0,00	0,00	896,44
VALOR DO FRETE	VALOR DO SEGURO	VALOR DO DESCONTO	OUTRAS DESPESAS ACESSORIAS	VALOR TOTAL DA NOTA
0,00	0,00	0,00	0,00	896,44

**TRANSPORTADOR VOLUMES TRANSPORTADOS**

RAZÃO SOCIAL: 0 - Remetente(CIF)

LOGRADOURO: MUNICÍPIO: NOVA ESPERANCA

UF: SC

INSCRIÇÃO ESTADUAL

QUANTIDADE	ESPECIE	MARCA	NUMERAÇÃO	PESO BRUTO	PESO LIQUIDO
4			4	1,81	1,81

**INFORMAÇÕES DO LOCAL DE ENTREGA**

NOME RAZÃO SOCIAL: ASSOCIAÇÃO VIVA BICHO DE PROTEÇÃO AOS ANIMAIS DE BALNEARIO C

INSCRIÇÃO ESTADUAL: 104

ENDEREÇO: R RUA JOSE CARLOS CABRAL

MUNICÍPIO: BALNEARIO CAMBORIÚ

CEP: 89306-030

NOVA ESPERANCA

UF: SC

INSCRIÇÃO ESTADUAL

CEP

UF: SC

UF: SC

UF: SC

**DADOS DO PRODUTO/SERVIÇOS**

CODIGO	DESCRIÇÃO DO PRODUTO/SERVIÇO	NCM/SH	QST	CFOP	UND	QTD	V. LIN.	V. TOTAL	BL. ICMS	V. ICMS	V. IPI	ALIQ. ICMS	ALIQ. IPI
386	MERCERTON 10/100 ML. CX C/50UN (BRAVET)	30045090	040	5102	FR	1	28,14	28,14	0,00	0,00	0,00	0,00	0,00
38697	SORHOGLOBULIN MAX 10ML - (VENOFARMA)	30021219	000	5102	UN	11	30,59	336,49	336,49	57,20	0,00	17,00	0,00
39956	EXCELLER 50ML CX C/6UN VALLEE	30049099	040	5102	UN	2	16,74	33,48	0,00	0,00	0,00	0,00	0,00
34066	EFFIPRO SPRAY 250ML VIRBAC	38089199	000	5102	UN	3	120,26	360,78	360,78	61,39	0,00	17,00	0,00
34470	DEKACORT 50 ML. CX C/ 12UN	30049099	040	5102	UN	2	29,57	59,34	0,00	0,00	0,00	0,00	0,00
37807	ACURA 25ML CLARION	30042059	040	5102	UN	3	26,07	78,21	0,00	0,00	0,00	0,00	0,00
FIM DOS PRODUTOS													

**CALCULO DO ISSQN**

INSCRIÇÃO MUNICIPAL

VALOR TOTAL DOS SERVIÇOS

BASE DE CALCULO DO ISSQN

VALOR DO ISSQN

**DADOS ADICIONAIS**

INFORMAÇÕES COMPLEMENTARES

CLIENTE: 13233 - VIVA BICHO

VENDEDOR: 911 - GIOVANI BALUCH FERREIRA

TRANS-CAMPENÓPOLIS: 1189575 - 118980 - 211308706

DEB. CADASTRO: MEI ZETUR NATALIA RANDSON FRANCO CRIMY 9382

DEB. ENTREGA: MEI ZETUR NATALIA RANDSON FRANCO CRIMY 9382

PAGO: 666.44 23/02/2021 OK

\* PRODUTO COM PRODUÇÃO RECULADA ANTECIPADAMENTE POR SUBSTITUIÇÃO TRIBUTÁRIA

1 - PRODUTO DEBITO DE PIS/COFINS

QTD DE VOLUMES NA NF: VALUNA

QTD DE VOLUMES NA NF: 1CA

BIENTO DE ICMS CFE ART 2º 3º E 3º ANEXO II BOM/SE. DECRETO 3070/01

RESERVAÇÃO FISCAL



PREFEITURA MUNICIPAL DE  
BALNEARIO CAMBORIÚ / SC

NOTA FISCAL DE SERVIÇOS ELETRÔNICA - NFS-e

NFS Nº: 200

Série: 5N Emitido em: 23/02/2021

Haveres NFS-  
e  
Data e Hora da Emissão  
23/02/2021 17:14:0  
Código de Verificação  
E391A0060

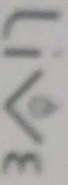

CPF / CNPJ: 29.999.888/01-80 Inscrição Municipal: 108293  
Razão Social: LIVE LABORATORIO DE ANALISES VETERINARIAS LTDA  
Endereço: RUA RUA 951 241 EDIF. PORTINHA RESIDENCIAL SALA 8, Centro  
Município: BALNEARIO CAMBORIÚ UF: SC CEP: 88309-729  
Fone: (47) 3173-6079 E-mail: live\_vendas@live.com

TOMADOR DE SERVIÇOS

CPF / CNPJ: 08.198.779/0001-81 Inscrição Municipal:  
Razão Social: ASSOCIACAO VIVA BICHO DE PROTECAO AOS ANIMAIS DE BALNEARIO CAMBORIÚ  
Endereço: Rua José Alves Cabral 104 Nova Esperança  
Município: Balneario Camboriú UF: SC CEP: 88309-009  
Fone: E-mail:

DISCRIMINAÇÃO DOS SERVIÇOS

001 - SALARÉ LABORATORIAIS VETERINARIOS: 3.429,00  
ENCARGOS LABORATORIAIS VETERINARIOS: 29,56  
Valor: R\$ 3.458,56  
Valor: R\$ 3.429,56

VALOR TOTAL DA NFS-e = R\$ 3.429,56

RETENÇÕES FEDERAIS

Valor	INSS	RPPR	CSLL	COFINS	PIB	ISSQN Retido	Ret. Federais	Outras Retenções
R\$ 0,00	R\$ 0,00	R\$ 0,00	R\$ 0,00	R\$ 0,00	R\$ 0,00	R\$ 0,00	0,00	R\$ 0,00

Atividade: 0503 - Laboratórios de análise na área veterinária.  
Cód. Trib. Municipal: 5.03 - Laboratório de análise na área veterinária.  
CNAE: 7200/100

Valor Serviço	Desc. Cond.	Desc. Incond.	Deduções	Base de Cálculo	Aliq. ISS (%)	Valor ISS	Valor Líquido	ISS Retido
R\$ 3.429,56	R\$ 0,00	R\$ 0,00	R\$ 0,00	R\$ 3.429,56	2,0000	R\$ 68,59	R\$ 3.429,56	R\$ 68,59

TRIBUTAÇÃO DE ISSQN

Competência: 23/02/2021  
ISS Retido: NAO  
Obrigante Serviços: SAA  
Incentivador Cultural: NAO  
Regime Especial de Tributação: 9 - ME EPP - Simples Nacional  
Natureza da Operação: 1 - Tributação no município  
Local de Prestação: Balneario Camboriú / SC  
Município de Incidência: BALNEARIO CAMBORIÚ / SC

OUTRAS INFORMAÇÕES



## Consultas - Emissão de comprovantes

G335022231874691  
02/03/2021 23:25:42

SISBB - SISTEMA DE INFORMACOES BANCO DO BRASIL  
02/03/2021 - AUTOATENDIMENTO - 23.25.35  
1489301489 SEGUNDA VIA 0019

COMPROVANTE DE TRANSFERENCIA  
COMPROVANTE DE

TED - TRANSFERENCIA ELETRONICA DISPONIVEL

CLIENTE: VIVA BICHO SUBSOCFMSPMBC  
AGENCIA: 1489-3 CONTA: 30.793-9

=====

FINALIDADE: 01 CREDITO EM CONTA

REMETENTE : VIVA BICHO SUBSOCFMSPMBC

BANCO: 136 - UNICRED

AGENCIA: 1311-0 - PAC BALENARIO CAMBORIU-4ª AVE

CONTA: 600.804-6

FAVORECIDO: CLINICA VETERINARIA LA PET LTDA.

CPF/CNPJ: 15.032.525/0001-86

VALOR: R\$ 11.054,49

DEBITO EM: 22/02/2021

=====

DOCUMENTO: 022201

AUTENTICACAO SISBB: F.553.73D.2A9.799.D4F

---

SISBB - SISTEMA DE INFORMACOES BANCO DO BRASIL  
02/03/2021 - AUTOATENDIMENTO - 23.25.35  
1489301489 SEGUNDA VIA 0011

COMPROVANTE DE TRANSFERENCIA

COMPROVANTE DE

TED - TRANSFERENCIA ELETRONICA DISPONIVEL

CLIENTE: VIVA BICHO SUBSOCFMSPMBC

AGENCIA: 1489-3 CONTA: 30.793-9

=====

FINALIDADE: 01 CREDITO EM CONTA

REMETENTE : VIVA BICHO SUBSOCFMSPMBC

BANCO: 341 - ITAU UNIBANCO S.A.

AGENCIA: 0289-5 - FLORIANOPOLIS SC

CONTA: 69.866-4

FAVORECIDO: ASAMED DISTRIBUIDORA E IMPORTADORA

CPF/CNPJ: 07.281.329/0001-17

VALOR: R\$ 3.090,76

DEBITO EM: 22/02/2021

=====

DOCUMENTO: 022202

AUTENTICACAO SISBB: C.F00.301.EFF.D85.C8B

---

SISBB - SISTEMA DE INFORMACOES BANCO DO BRASIL  
02/03/2021 - AUTOATENDIMENTO - 23.25.35  
1489301489 SEGUNDA VIA 0024

COMPROVANTE DE TRANSFERENCIA

COMPROVANTE DE

TED - TRANSFERENCIA ELETRONICA DISPONIVEL

CLIENTE: VIVA BICHO SUBSOCFMSPMBC

AGENCIA: 1489-3 CONTA: 30.793-9

=====

FINALIDADE: 01 CREDITO EM CONTA

REMETENTE : VIVA BICHO SUBSOCFMSPMBC

BANCO: 756 - BANCO COOPERATIVO DO BRASIL S.A.

AGENCIA: 3069-4 - SICOOB MAXICREDITO SC

CONTA: 188.908-7

FAVORECIDO: POSTO MAIOCHI CAMBORIU LTDA

CPF/CNPJ: 05.697.307/0001-07

VALOR: R\$ 200,00

DEBITO EM: 23/02/2021

=====

DOCUMENTO: 022301

AUTENTICACAO SISBB: 2.FA8.804.F2E.AE6.E9C

---

SISBB - SISTEMA DE INFORMACOES BANCO DO BRASIL  
02/03/2021 - AUTOATENDIMENTO - 23.25.35  
1489301489 SEGUNDA VIA 0020

COMPROVANTE DE TRANSFERENCIA

COMPROVANTE DE

TED - TRANSFERENCIA ELETRONICA DISPONIVEL

CLIENTE: VIVA BICHO SUBSOCFMSPMBC

AGENCIA: 1489-3 CONTA: 30.793-9

=====

FINALIDADE: 01 CREDITO EM CONTA

REMETENTE : VIVA BICHO SUBSOCFMSPMBC

BANCO: 341 - ITAU UNIBANCO S.A.

AGENCIA: 0289-5 - FLORIANOPOLIS SC

CONTA: 69.866-4

FAVORECIDO: ASAMED DISTRIBUIDORA E IMPORTADORA

CPF/CNPJ: 07.281.329/0001-17

VALOR: R\$ 1.150,17

DEBITO EM: 23/02/2021

=====

DOCUMENTO: 022302

AUTENTICACAO SISBB: D.881.F27.128.93F.17A

---

23/02/2021 - BANCO DO BRASIL - 11:05:37  
148901489 SEGUNDA VIA 0001  
COMPROVANTE DE TRANSFERENCIA  
DE CONTA CORRENTE P/ CONTA CORRENTE

CLIENTE: VIVA BICHO SUBSOCFMSPMBC  
AGENCIA: 1489-3 CONTA: 30.793-9  
=====

DATA DA TRANSFERENCIA 23/02/2021  
NR. DOCUMENTO 613.420.000.324.100  
VALOR TOTAL 896,44

\*\*\*\*\* TRANSFERIDO PARA:  
CLIENTE: AGRO VETERINARIA TIMBO LT  
AGENCIA: 3420-7 CONTA: 324.100-9  
NR. DOCUMENTO 611.489.000.030.793  
=====

NR.AUTENTICACAO D.E15.8DF.229.434.DCC

---

23/02/2021 - BANCO DO BRASIL - 11:05:38  
148901489 SEGUNDA VIA 0001  
COMPROVANTE DE TRANSFERENCIA  
DE CONTA CORRENTE P/ CONTA CORRENTE

CLIENTE: VIVA BICHO SUBSOCFMSPMBC  
AGENCIA: 1489-3 CONTA: 30.793-9  
=====

DATA DA TRANSFERENCIA	23/02/2021
NR. DOCUMENTO	613.407.000.008.211
VALOR TOTAL	1.679,93

\*\*\*\*\* TRANSFERIDO PARA:  
CLIENTE: LONDRIVET LTDA  
AGENCIA: 3407-X CONTA: 8.211-2  
NR. DOCUMENTO 611.489.000.030.793  
=====

NR.AUTENTICACAO	E.605.128.021.80E.FA3
-----------------	-----------------------

---

SISBB - SISTEMA DE INFORMACOES BANCO DO BRASIL  
02/03/2021 - AUTOATENDIMENTO - 23.25.36  
1489301489 SEGUNDA VIA 0027

COMPROVANTE DE TRANSFERENCIA

COMPROVANTE DE

TED - TRANSFERENCIA ELETRONICA DISPONIVEL

CLIENTE: VIVA BICHO SUBSOCFMSPMBC

AGENCIA: 1489-3 CONTA: 30.793-9

=====

FINALIDADE: 01 CREDITO EM CONTA

REMETENTE : VIVA BICHO SUBSOCFMSPMBC

BANCO: 237 - BANCO BRADESCO S.A.

AGENCIA: 7223-0 - AV. CENTRAL

CONTA: 34.872-4

FAVORECIDO: LIVE LABORATORIO DE ANALISES VETERI

CPF/CNPJ: 29.990.656/0001-80

VALOR: R\$ 3.429,56

DEBITO EM: 24/02/2021

=====

DOCUMENTO: 022401

AUTENTICACAO SISBB: 9.864.2A1.AF5.E73.E31

---

Transação efetuada com sucesso por: JC830445 PATRICIA APARECIDA.



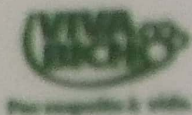

## Assoc. Viva Bicho de Proteção aos Animais

CNPJ: 06.156.776.0001-81

### RELATORIO

OS RECURSOS DA PARCELA OITO DO PRIMEIRO ADITIVO AO TERMO DE COLABORAÇÃO 003/2019 FORAM APLICADOS NOS SEGUINTE PRODUTOS E PRESTAÇÃO DE SERVIÇO:

+ CASTRAÇÕES SEDE = 125 animais

CANINOS MACHOS= 22    FELINOS MACHOS = 18

CANINOS FEMEA = 44    FELINOS FEMEAS = 41

ATENDIMENTOS EMERGENCIAIS LA PET = R\$ 11.054,49

EMERGENCIAS CLINICA = 6 ANIMAIS (INCLUINDO CIRURGIAS)

EMERGENCIA CIRURGIAS SEDE =18 ANIMAIS

ATENDIMENTOS (CONSULTA E PROCEDIMENTOS)= SEDE 18

REMÉDIOS, EXAMES, VACINA, TESTES, PRODUTOS =

LIVE LABORATORIO = 3429,56( EXAMES)

ASAMED =3090,76( produtos e medicamentos cf. n.f. anexa

POSTO MAIOCHI = 200,00 (COMBUSTIVEL)

LONDRIVET = 1679,93( medicamentos vet.) Conforme n.f. anexa

NOVA VET = 709,50 ( medicamentos vet.) Conforme n.f. anexa

AGRO TIMBÓ= 896,44( medicamentos vet. Cf. NF anexa

ASAMED = 1150,17 ( medicamentos vet. Conforme N F anexa

Balneário Camboriú, 05 de março de 2021

*Patricia Feneiro*

# Assoc. Viva Bicho de Proteção aos Animais

CNPJ: 06.156.776.0001-81

## RELATORIO

OS RECURSOS DA PARCELA OITO DO PRIMEIRO ADITIVO AO TERMO DE COLABORAÇÃO 003/2019 FORAM APLICADOS NOS SEGUINTE PRODUTOS E PRESTAÇÃO DE SERVIÇO:

+ CASTRAÇÕES SEDE = 125 animais

CANINOS MACHOS= 22 FELINOS MACHOS = 18

CANINOS FEMEA = 44 FELINOS FEMEAS = 41

ATENDIMENTOS EMERGENCIAIS LA PET = R\$ 11.054,49

EMERGENCIAS CLINICA = 6 ANIMAIS (INCLUINDO CIRURGIAS)

EMERGENCIA CIRURGIAS SEDE =18 ANIMAIS

ATENDIMENTOS (CONSULTA E PROCEDIMENTOS)= SEDE 18

REMÉDIOS, EXAMES, VACINA, TESTES, PRODUTOS =

LIVE LABORATORIO = 3429,56( EXAMES)

ASAMED =3090,76( produtos e medicamentos cf. n.f. anexa

POSTO MAIOCHI = 200,00 (COMBUSTIVEL)

LONDRIVET = 1679,93( medicamentos vet.) Conforme n.f. anexa

NOVA VET = 709,50 ( medicamentos vet.) Conforme n.f. anexa

AGRO TIMBÓ= 896,44( medicamentos vet. Cf. NF anexa

ASAMED = 1150,17 ( medicamentos vet. Conforme N F anexa

Balneário Camboriu, 05 de março de 2021





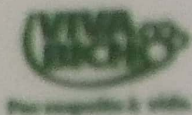

## Assoc. Viva Bicho de Proteção aos Animais

CNPJ: 06.156.776.0001-81

### RELATORIO

OS RECURSOS DA PARCELA OITO DO PRIMEIRO ADITIVO AO TERMO DE COLABORAÇÃO 003/2019 FORAM APLICADOS NOS SEGUINTE PRODUTOS E PRESTAÇÃO DE SERVIÇO:

+ CASTRAÇÕES SEDE = 125 animais

CANINOS MACHOS= 22    FELINOS MACHOS = 18

CANINOS FEMEA = 44    FELINOS FEMEAS = 41

ATENDIMENTOS EMERGENCIAIS LA PET = R\$ 11.054,49

EMERGENCIAS CLINICA = 6 ANIMAIS (INCLUINDO CIRURGIAS)

EMERGENCIA CIRURGIAS SEDE =18 ANIMAIS

ATENDIMENTOS (CONSULTA E PROCEDIMENTOS)= SEDE 18

REMÉDIOS, EXAMES, VACINA, TESTES, PRODUTOS =

LIVE LABORATORIO = 3429,56( EXAMES)

ASAMED =3090,76( produtos e medicamentos cf. n.f. anexa

POSTO MAIOCHI = 200,00 (COMBUSTIVEL)

LONDRIVET = 1679,93( medicamentos vet.) Conforme n.f. anexa

NOVA VET = 709,50 ( medicamentos vet.) Conforme n.f. anexa

AGRO TIMBÓ= 896,44( medicamentos vet. Cf. NF anexa

ASAMED = 1150,17 ( medicamentos vet. Conforme N F anexa

Balneário Camboriú, 05 de março de 2021

*Patricia Feneiro*

\*\*\* NÃO TEM VALOR FISCAL \*\*\*  
**CLINICA VETERINARIA LA PET**

VENDA Nº 37282028

DATA DE EMISSÃO: 20/01/2021 20146115

*Finalizado 0.4*

CLIENTE: 432886 - DRª VIVA RICHÔ  
 CPF/CNPJ: 08156.776/0001-81  
 ENDEREÇO RUA JOSÉ HONORATO DA SILVA, 100 - - HOVA ESPERANÇA  
 CEP: 88336-070 - BALNEÁRIO LAMBORIO/SC  
 TELEFONE: (47) 33263-1020  
 OBSERVAÇÃO:  
 VENDEDOR: CINTIA

ITEM	PROD.	QUANT.	DESC.	PREÇO UNID.	PREÇO TOTAL
1	VIVA RICHÔ INTERNAMENTO PELI CRAZOLINIA	1	0%	75,00	75,00
2	VIVA RICHÔ ULTRASSOM PELI CRAZOLINIA	1	0%	220,00	220,00

Total nota: R\$ 295,00  
 Total nota com desconto: R\$ 295,00

Clinica Veterinaria La Pet

\*\*\* NÃO TEM VALOR FISCAL \*\*\*



\*\*\* NÃO TEM VALOR FISCAL \*\*\*

# CLINICA VETERINARIA LA PET

VENDA N° 26993338

Data da emissão: 15/12/2020 18:08:21

*Duque*

CLIENTE: 432986 - ONG VIVA BICHO  
 CPF/CNPJ: 06156.776/0001-81  
 ENDEREÇO Rua José Honorato da Silva,100 - - Nova Esperança  
 CEP: 88336-070 - Balneário Camboriú/SC  
 TELEFONE: (47) 33263-1020  
 OBSERVAÇÃO:  
 ENDEDOR: CINTIA

em	Prod.	Quant.	Desc.	Preço Lqd.	Preço Tot
	VIVA BICHO INTERNAMENTO	2	0%	75,00	150,00
	VIVA BICHO RATO X PEQUENO PORTE	1	0%	80,00	80,00
	LAUDO RATO X AVULSO (UM)	1	0%	50,00	50,00
	VIVA BICHO ATENDIMENTO EMERGENCIAL	1	0%	100,00	100,00

Total nota: R\$ 380,00

Total nota com desconto: R\$ 380,00

Clinica Veterinaria La Pet

\*\*\* NÃO TEM VALOR FISCAL \*\*\*



\*\*\* NÃO TEM VALOR FISCAL \*\*\*  
**CLÍNICA VETERINÁRIA LA PET**

VENDA N° 4764403

DATA DA EMISSÃO: 05/05/2020 12:19:51

CHRISTOFER

CLIENTE: 4320RE - ONG VIVA BICHO  
 CPF/CNPJ: 06156.776/0001-81  
 ENDEREÇO: Rua José Honório da Silva, 100 - Nova Esperança  
 CEP: 88336-070 - Balneário Camboriú/SC  
 TELEFONE: (47) 33263-1020  
 OBSERVAÇÃO:  
 VENDEDOR: CÍNTIA

Item	Prod.	Quant.	Desc.	Preço Unit.	Preço Total
1	PERECL 1	1	0%	120,00	120,00
2	VIVA BICHO ULTRASSON	1	0%	200,00	200,00
3	TRANSFUSÃO DE SANGUE	1	0%	500,00	500,00
4	VIVA BICHO INTERNAMENTO	8	0%	75,00	600,00
5	VIVA BICHO ULTRASSON	1	0%	200,00	200,00
6	PETISCO SACHE PRIMOCAO CARNE 100G	3	0%	3,50	10,50
7	CURATIVO SIMPLES	5	0%	40,00	200,00
8	APLICACAO CERENIA 0,1ML	28	0%	5,00	140,00
9	CISTOTOMIA 5 A 10 KG	1	0%	1.400,00	1.400,00
10	ANESTESIA HORARIO PLANTÃO	1	0%	600,00	600,00
	VIVA BICHO ULTRASSON	1	0%	200,00	200,00
	HEMOGRAMA	2	0%	30,00	60,00
	TESTE COMPATIBILIDADE - 1 DOADOR	2	0%	70,00	140,00
	CISTOTOMIA 5 A 10 KG	1	42,86%	800,00	800,00
	ANESTESIA PARA ONG VIVA BICHO	1	0%	300,00	300,00
	CURATIVO SIMPLES	5	0%	40,00	200,00
	VIVA BICHO INTERNAMENTO	25	0%	75,00	1.875,00
	SIMPARIC 5,1 A 10 KG	1	0%	68,99	68,99
	TRANSFUSÃO DE SANGUE	1	0%	500,00	500,00

Total nota: R\$ 8.114,49

Total nota com desconto: R\$ 8.114,49



Clínica Veterinária La Pet

\*\*\* NÃO TEM VALOR FISCAL \*\*\*



\*\*\* NÃO TEM VALOR FISCAL \*\*\*

### CLINICA VETERINARIA LA PET

62130967

missão: 29/01/2023 20:41:11

Raposa

12986 - ONG VIVA RICO  
6156.776/0001-81  
José Honorato da Silva, 100 - Nova Esperança  
70 - Balneário Camboriú/SC  
7) 33263-1020

PIA

Prod.	Quant.	Desc.	Preço Lqd.	Preço To
INTERNAMENTO ENNA	1	0%	75,00	75,00
QUENO PORTE NNA	1	0%	80,00	80,00
RAZO X PEQUENO PORTE NA	1	0%	120,00	120,00

Total nota: R\$ 275,00

Total nota com desconto: R\$ 275,00

Clinica Veterinaria La Pet

\*\*\* NÃO TEM VALOR FISCAL \*\*\*



\*\*\* NÃO TEM VALOR FISCAL \*\*\*  
CLINICA VETERINARIA LA PET

Nº 30042638

emissão: 07/05/2020 12:42:37

Realma

OK

432986 - ONG VIVA BICHO  
06156.776/0001-81  
Rua José Honorato da Silva, 100 - - Nova Esperança  
-070 - Balneário Camboriú/SC  
(47) 33263-1020

INTZA

Prod.	Quant.	Desc.	Preço Lqd.	Preço Total
RAIO X AVULSO	1	0%	35,00	35,00
RAIO X GRANDE POITE	1	0%	80,00	80,00
	1	0%	120,00	120,00
NO INTERNAMENTO	6	0%	45,00	270,00
VIVA BICHO 1	1	0%	800,00	800,00
PARA ONG VIVA BICHO	1	0%	300,00	300,00

Total nota: R\$ 1.605,00

Total nota com desconto: R\$ 1.605,00

Clinica Veterinaria La Pet

\*\*\* NÃO TEM VALOR FISCAL \*\*\*





PODER JUDICIÁRIO  
JUSTIÇA DO TRABALHO

## **CERTIDÃO NEGATIVA DE DÉBITOS TRABALHISTAS**

Nome: ASSOCIACAO VIVA BICHO DE PROTECAO AOS ANIMAIS DE BALNEARIO  
CAMBORIU (MATRIZ E FILIAIS)  
CNPJ: 06.156.776/0001-81  
Certidão nº: 4571601/2021  
Expedição: 01/02/2021, às 18:03:55  
Validade: 30/07/2021 - 180 (cento e oitenta) dias, contados da data  
de sua expedição.

Certifica-se que **ASSOCIACAO VIVA BICHO DE PROTECAO AOS ANIMAIS DE BALNEARIO CAMBORIU (MATRIZ E FILIAIS)**, inscrito(a) no CNPJ sob o nº **06.156.776/0001-81**, **NÃO CONSTA** do Banco Nacional de Devedores Trabalhistas.

Certidão emitida com base no art. 642-A da Consolidação das Leis do Trabalho, acrescentado pela Lei nº 12.440, de 7 de julho de 2011, e na Resolução Administrativa nº 1470/2011 do Tribunal Superior do Trabalho, de 24 de agosto de 2011.

Os dados constantes desta Certidão são de responsabilidade dos Tribunais do Trabalho e estão atualizados até 2 (dois) dias anteriores à data da sua expedição.

No caso de pessoa jurídica, a Certidão atesta a empresa em relação a todos os seus estabelecimentos, agências ou filiais.

A aceitação desta certidão condiciona-se à verificação de sua autenticidade no portal do Tribunal Superior do Trabalho na Internet (<http://www.tst.jus.br>).

Certidão emitida gratuitamente.

### **INFORMAÇÃO IMPORTANTE**

Do Banco Nacional de Devedores Trabalhistas constam os dados necessários à identificação das pessoas naturais e jurídicas inadimplentes perante a Justiça do Trabalho quanto às obrigações estabelecidas em sentença condenatória transitada em julgado ou em acordos judiciais trabalhistas, inclusive no concernente aos recolhimentos previdenciários, a honorários, a custas, a emolumentos ou a recolhimentos determinados em lei; ou decorrentes de execução de acordos firmados perante o Ministério Público do Trabalho ou Comissão de Conciliação Prévia.



## **Certificado de Regularidade do FGTS - CRF**

**Inscrição:** 06.156.776/0001-81

**Razão Social:** ASSOCIACAO VIVA BICHO PROT ANIMAIS BALNEARIO CAMBORIU

**Endereço:** R JOSE ALVES CABRAL 104 / NOVA ESPERANCA / BALNEARIO CAMBORIU  
/ SC / 88336-030

A Caixa Econômica Federal, no uso da atribuição que lhe confere o Art. 7, da Lei 8.036, de 11 de maio de 1990, certifica que, nesta data, a empresa acima identificada encontra-se em situação regular perante o Fundo de Garantia do Tempo de Serviço - FGTS.

O presente Certificado não servirá de prova contra cobrança de quaisquer débitos referentes a contribuições e/ou encargos devidos, decorrentes das obrigações com o FGTS.

**Validade:** 14/02/2021 a 15/03/2021

**Certificação Número:** 2021021402423841620879

Informação obtida em 22/02/2021 14:26:21

A utilização deste Certificado para os fins previstos em Lei esta condicionada a verificação de autenticidade no site da Caixa:  
**[www.caixa.gov.br](http://www.caixa.gov.br)**



**MINISTÉRIO DA FAZENDA**  
**Secretaria da Receita Federal do Brasil**  
**Procuradoria-Geral da Fazenda Nacional**

**CERTIDÃO NEGATIVA DE DÉBITOS RELATIVOS AOS TRIBUTOS FEDERAIS E À DÍVIDA ATIVA DA UNIÃO**

**Nome: ASSOCIACAO VIVA BICHO DE PROTECAO AOS ANIMAIS DE BALNEARIO CAMBORIU**  
**CNPJ: 06.156.776/0001-81**

Ressalvado o direito de a Fazenda Nacional cobrar e inscrever quaisquer dívidas de responsabilidade do sujeito passivo acima identificado que vierem a ser apuradas, é certificado que não constam pendências em seu nome, relativas a créditos tributários administrados pela Secretaria da Receita Federal do Brasil (RFB) e a inscrições em Dívida Ativa da União (DAU) junto à Procuradoria-Geral da Fazenda Nacional (PGFN).

Esta certidão é válida para o estabelecimento matriz e suas filiais e, no caso de ente federativo, para todos os órgãos e fundos públicos da administração direta a ele vinculados. Refere-se à situação do sujeito passivo no âmbito da RFB e da PGFN e abrange inclusive as contribuições sociais previstas nas alíneas 'a' a 'd' do parágrafo único do art. 11 da Lei nº 8.212, de 24 de julho de 1991.

A aceitação desta certidão está condicionada à verificação de sua autenticidade na Internet, nos endereços <<http://rfb.gov.br>> ou <<http://www.pgfn.gov.br>>.

Certidão emitida gratuitamente com base na Portaria Conjunta RFB/PGFN nº 1.751, de 2/10/2014. Emitida às 07:17:18 do dia 19/02/2021 <hora e data de Brasília>.

Válida até 18/08/2021.

Código de controle da certidão: **9864.21CF.AD57.4F4A**

Qualquer rasura ou emenda invalidará este documento.



## CERTIDÃO NEGATIVA DE DÉBITOS ESTADUAIS

Nome (razão social): ASSOCIACAO VIVA BICHO DE PROTECAO AOS ANIMAIS DE BALNEARIO CAMBORIU  
CNPJ/CPF: 06.156.776/0001-81  
(Solicitante sem inscrição no Cadastro de Contribuintes do ICMS/SC)

Esta certidão é válida para o número do CPF ou CNPJ informado pelo solicitante, que não consta da base de dados da Secretaria de Estado da Fazenda.

O nome e o CPF ou CNPJ informados pelo solicitante devem ser conferidos com a documentação pessoal do portador.

Ressalvando o direito da Fazenda Estadual de inscrever e cobrar as dívidas que vierem a ser apuradas, é certificado que não constam, na presente data, pendências em nome do contribuinte acima identificado, relativas aos tributos, dívida ativa e demais débitos administrados pela Secretaria de Estado da Fazenda.

Dispositivo Legal:	Lei nº 3938/66, Art. 154
Número da certidão:	210140022962384
Data de emissão:	22/02/2021 14:13:12
Validade (Lei nº 3938/66, Art. 158, modificado pelo artigo 18 da Lei nº 15.510/11.):	23/04/2021

A autenticidade desta certidão deverá ser confirmada na página da Secretaria de Estado da Fazenda na Internet, no endereço: <http://www.sef.sc.gov.br>



**SANTA CATARINA**  
**PREFEITURA MUNICIPAL DE BALNEARIO CAMBORIU**  
**Secretaria da Fazenda**

**CERTIDÃO NEGATIVA DE  
DÉBITO MUNICIPAL**

Nº 23133/2021

Requerente: ASSOCIACAO VIVA BICHO DE PROTECAO AOS ANIMAIS DE  
BALNEARIO C

Data: 19/02/2021

Código: 121208

### Identificação do Contribuinte

<b>Nome:</b>	ASSOCIACAO VIVA BICHO DE PROTECAO AOS ANIMAIS DE BALNEARIO C	<b>Código:</b>	121208
<b>Endereço:</b>	RUA SIRIA, 394 - DAS NACOES		
<b>Município:</b>	BALNEARIO CAMBORIU	<b>CEP:</b>	88338-130
<b>CNPJ/CPF:</b>	06.156.776/0001-81	<b>UF:</b>	SC

### Finalidade da Certidão

**Finalidade:**  
Fins Próprios

Ressalvado o direito da Fazenda Municipal cobrar e inscrever quaisquer dívidas de responsabilidade do sujeito passivo acima identificado que vierem a ser apuradas, é certificado que não constam pendências em seu nome, relativas a tributos administrados pela Secretaria da Fazenda Municipal.

A aceitação desta certidão está condicionada à verificação de sua autenticidade na Internet, no endereço <<http://www.balneariocamboriu.sc.gov.br>>.

BALNEARIO CAMBORIU, 19 de fevereiro de 2021.

Código de Controle da Certidão: **202123133**

Esta certidão terá Validade pelo período de 90 dias

Certidão emitida gratuitamente.

Atenção: qualquer rasura ou emenda invalidará este documento.

**PARECER REGULAR**

Parcela nº 08/12	Mês: FEVEREIRO
Entidade: ASSOCIAÇÃO VIVA BICHO DE PROTEÇÃO AOS ANIMAIS	CNPJ: 06.156.776/0001-81
1º ADITIVO AO TERMO DE COLABORAÇÃO FMS 003/2019	Nota de Empenho: 5475/2020
Fundo Repassador: FUNDO MUNICIPAL DA SAÚDE	Data do Repasse: 19/02/2021

**PARECER**

Tratam os autos da prestação de contas de recursos repassados por meio do **1º ADITIVO AO TERMO DE COLABORAÇÃO FMS Nº 003/2019**, ref. a **8ª parcela, no valor de R\$ 21.500,00** (vinte e um mil e quinhentos reais) por mês, cujo objeto é o recolhimento, para fins de cuidados e castração animal, de cães e gatos de rua e de propriedade de pessoas de baixa renda, da cidade de Balneário Camboriú, visando o controle populacional e de zoonoses, além de outros cuidados como desverminação, controle de parasitas e vacinas.

Da análise do processo de prestação de contas em epígrafe, constatou-se a presença dos elementos e formalidades exigidos pela legislação vigente (Lei 13.019/2014). Quanto aos documentos apresentados, entende-se que os mesmos comprovam adequadamente a aplicação dos recursos nas finalidades para que foram concedidos. A documentação comprobatória da realização das despesas está apresentada em via original e revestida das formalidades legais.

Portanto, considera-se **REGULAR** em forma e conteúdo a presente prestação de contas.

Sendo estas as considerações, submetem-se aos autos à apreciação do Gestor do Fundo Municipal de Saúde.

Balneário Camboriú, 17 de março de 2021.

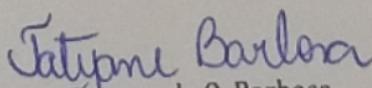
  
Tatyane de O. Barbosa  
Gestora de Parcerias FUNDEMA  
Mat. 30167 - Decreto nº 9024/18