

Nome
KENNED JUSTINO

Localizador:
PF6KUI

Tarifa:
**Programada
(N)**

Data:
04/12/2017

Programa de fidelidade:
Não informado
Voo:
NVT - CGH

E-TKT:
-

Seq. n: 34



00312791204034

Cartão de embarque **GOL**

Navegantes (NVT)

04/DEZ/17 - 07:00 Partida

São Paulo - Congonhas

(CGH)

04/DEZ/17 - 08:00 Chegada



Voo
G3 1279

Portão

-
Confira nos monitores do aeroporto

Embarque
06h20
04 dez

Assento

28C - Corredor

Não perca seu voo! O embarque é encerrado 15 minutos antes do horário de decolagem

INFORMAÇÕES IMPORTANTES



DOCUMENTOS

Chegue no portão de embarque no horário portando documento de identificação original com foto, o mesmo indicado no check-in (ex.: RG ou passaporte).



BAGAGEM DE MÃO

Você pode levar uma bagagem de mão de até 10kg e que não ultrapasse as dimensões: 40 x 25 x 55 cm (comprimento x largura x altura). Dúvidas? Consulte o gabarito de bagagem nos aeroportos.



ENTREGA DE BAGAGEM

Se tiver bagagem para despachar, dirija-se a fila de entrega de bagagem com antecedência mínima de 1 hora para voos nacionais e 2 horas para voos internacionais.



CANCELAMENTO DE CHECK-IN

Caso não vá embarcar, você pode cancelar seu check-in u remarcar seu voo em nosso site de forma rápida e prática.

GOL

Linhas aéreas inteligentes

Reserve seu Hotel. A GOL em parceria com a Booking.com tem mais de 640 mil opções de hospedagem em todo o mundo. Reserve agora e pague somente quando sair do hotel. Acesse: hoteis.voegol.com.br

UE 8 11

RECIBO DE EMBARQUE

EMBARQUE/ ASSENTO/
BOARDING TIME: SEAT:
06:20 28C

JUSTINO/KENNED
DOC. Nº: 069.036.956-56
FOTO:
LOCALIZADOR: PF6KUI
G3 1279 04DEC17
DE (From): NAVEGANTES 07:00
PARA (To): SAO PAULO - 08:00
TARIFA (Fare): Programada(N)

Nome
LEANDERSON FERREIRA

Localizador:
PF6KUI

Programa de
fidelidade:
**Não
informado**
Voo:
NVT - CGH

Tarifa:
**Programada
(N)**

Data:
04/12/2017

E-TKT:
-

Seq. n: 36



00312791204036

Cartão de embarque **GOL**

Navegantes (NVT)

04/DEZ/17 - 07:00 Partida

São Paulo - Congonhas

(CGH)

04/DEZ/17 - 08:00 Chegada

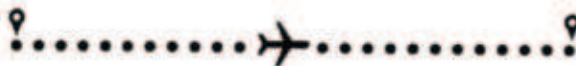

Voo
G3 1279

Portão:
-
Confira nos
monitores do
aeroporto

Embarque
**06h20
04 dez**

Assento
29B - Meio

**Não perca seu voo! O embarque é encerrado
15 minutos antes do horário de decolagem**

INFORMAÇÕES IMPORTANTES



DOCUMENTOS

Chegue no portão de embarque no horário portando documento de identificação original com foto, o mesmo indicado no check-in (ex.: RG ou passaporte).



BAGAGEM DE MÃO

Você pode levar uma bagagem de mão de até 10kg e que não ultrapasse as dimensões: 40 x 25 x 55 cm (comprimento x largura x altura). Dúvidas? Consulte o gabarito de bagagem nos aeroportos.



ENTREGA DE BAGAGEM

Se tiver bagagem para despachar, dirija-se a fila de entrega de bagagem com antecedência mínima de 1 hora para voos nacionais e 2 horas para voos internacionais.



CANCELAMENTO DE CHECK-IN

Caso não vá embarcar, você pode cancelar seu check-in ou remarcar seu voo em nosso site de forma rápida e prática.

Até 100 mil pontos de milhas para voos domésticos e internacionais.

GOL
voos mais inteligentes

Reserve hotéis até 40% em parceria com a Booking.com
até 14 dias de antecedência com ações de hospedagem em todo o
mundo. Reserve agora e pague somente quando sair
do hotel. Acesse: hotéis.voegol.com.br

RECIBO DE EMBARQUE

EMBARQUE / ASSENTO /
BOARDING TIME: SEAT:
06:20 29B

FERREIRA/LEANDERSON
DOC No:
Nome:
LOCALIZADOR: PF6KUI
G3 1279 04/Dec/17
DEPARTAMENTO: NAVEGANTES 07:00
PARTE: SAO PAULO - 08:00
TARIFA (Tarifa): Programada(N)

Nome
LEANDERSON FERREIRA

Localizador:
PF6KUI

Tarifa:
**Programada
(N)**

Data:
09/12/2017

Programa de fidelidade:
Não informado
Voo:
CGH - NVT

E-TKT:
-

Seq. n: 54

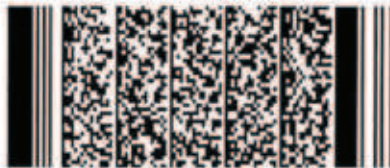

00312841209054

Cartão de embarque **GOL**

São Paulo - Congonhas
(CGH)
09/DEZ/17 - 19:25 Partida

Navegantes (NVT)
09/DEZ/17 - 20:25 Chegada



Voo
G3 1284

Portão
-
Confira nos monitores do aeroporto

Embarque
18h45
09 dez

Grupo
Prioritário

Assento
8B - Meio

Não perca seu voo! O embarque é encerrado 15 minutos antes do horário de decolagem

INFORMAÇÕES IMPORTANTES



DOCUMENTOS:

Chegue no portão de embarque no horário portando documento de identificação original com foto, o mesmo indicado no check-in (ex.: RG ou passaporte).



BAGAGEM DE MÃO

Você pode levar uma bagagem de mão de até 10kg e que não ultrapasse as dimensões: 40 x 25 x 55 cm (comprimento x largura x altura). Dúvidas? Consulte o gabarito de bagagem nos aeroportos.



ENTREGA DE BAGAGEM

Se tiver bagagem para despachar, dirija-se a fila de entrega de bagagem com antecedência mínima de 1 hora para voos nacionais e 2 horas para voos internacionais.



CANCELAMENTO DE CHECK-IN

Caso não vá embarcar, você pode cancelar seu check-in ou remarcar seu voo em nosso site de forma rápida e prática.



Linhas aéreas inteligentes

Reserve seu Hotel

A GOL em parceria com a Booking.com tem mais de 640 mil opções de hospedagem em todo o mundo. Reserve agora e pague somente quando sair do hotel. Acesso: hotéis.voegol.com.br

RECIBO DE EMBARQUE

EMBARQUE/ ASSENTO/
BOARDING TIME: SEAT:
18:45 8B

FERREIRA/LEANDERSON

DOC No:
FOTV: -
LOCALIZADOR: PF6KUI
G3 1284 09dez17
DE/FROM: CGH 19:25
PARA/TO: NVT 20:25
TARIFA/FARE: NPZODAZ

Nome
THOMAS ROSEMBACH

Localizador:
MDFWFL

Programa de fidelidade:
Não informado
Voo:
NVT - CGH

Tarifa:
Programada (N)

Data:
04/12/2017

E-TKT:
-

Seq. n: 25



00312791204025

Cartão de embarque **GOL**

Navegantes (NVT)

04/DEZ/17 - 07:00 Partida

São Paulo - Congonhas

(CGH)

04/DEZ/17 - 08:00 Chegada



Voo
G3 1279

Portao

-

Confira nos monitores do aeroporto

Embarque
06h20
04 dez

Assento

22B - Meio

Não perca seu voo! O embarque é encerrado 15 minutos antes do horário de decolagem

INFORMAÇÕES IMPORTANTES



DOCUMENTOS

Chegue no portão de embarque no horário portando documento de identificação original com foto, o mesmo indicado no check-in (ex.: RG ou passaporte).



BAGAGEM DE MÃO

Você pode levar uma bagagem de mão de até 10kg e que não ultrapasse as dimensões: 40 x 25 x 55 cm (comprimento x largura x altura). Dúvidas? Consulte o gabarito de bagagem nos aeroportos.



ENTREGA DE BAGAGEM

Se tiver bagagem para despachar, dirija-se a fila de entrega de bagagem com antecedência mínima de 1 hora para voos nacionais e 2 horas para voos internacionais.



CANCELAMENTO DE CHECK-IN

Caso não vá embarcar, você pode cancelar seu check-in ou remarcar seu voo em nosso site de forma rápida e prática.

A COLABORAÇÃO DA BAGAGEM
E DESPACHO DE FREQUÊNCIA

GOL

Linhas aéreas inteligentes

Reserve seu Hotel! A GOL em parceria com a Booking.com tem mais de 640 mil opções de hospedagem em todo o mundo. Reserve agora e pague somente quando sair do hotel. Acesso: hotels.voegol.com.br

RECIBO DE EMBARQUE

JE

EMBARQUE/ ASSENTO/
BOARDING TIME: SEAT:
06:20 22B

ROSEMBACH/THOMAS
Doc No: 009.839.389-89
FOTO:
LOCALIZADOR: MDFWFL
G3 1279 04Dec17
DE (From): NAVEGANTES 07:00
PARA (To): SAO PAULO - CGH:CG
TARIFA (Fare): Programada(N)

Nome
THOMAS ROSEMBACH

Localizador:
MDFWFL

Tarifa:
**Programada
(N)**

Data:
09/12/2017

Programa de
fidelidade:
**Não
informado**
Voo:
CGH - NVT

E-TKT:
-

Seq. n: 56



00312841208056

Cartão de embarque **GOL**

São Paulo - Congonhas
(CGH)

Navegantes (NVT)

09/DEZ/17 - 19:25 Partida

09/DEZ/17 - 20:25 Chegada

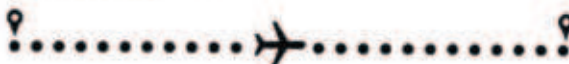

Voo
G3 1284

Portao
-
Confira nos
monitores do
aeroporto

Embarque
18h45
09 dez

Grupo
Prioritário

Assento
23B - Meio

**Não perca seu voo! O embarque é encerrado
15 minutos antes do horário de decolagem**

INFORMAÇÕES IMPORTANTES



DOCUMENTOS

Chegue no portão de embarque no horário portando documento de identificação original com foto, o mesmo indicado no check-in (ex.: RG ou passaporte).



BAGAGEM DE MÃO

Você pode levar uma bagagem de mão de até 10kg e que não ultrapasse as dimensões: 40 x 25 x 55 cm (comprimento x largura x altura). Dúvidas? Consulte o gabarito de bagagem nos aeroportos.



ENTREGA DE BAGAGEM

Se tiver bagagem para despachar, dirija-se a fila de entrega de bagagem com antecedência mínima de 1 hora para voos nacionais e 2 horas para voos internacionais.



CANCELAMENTO DE CHECK-IN

Caso não vá embarcar, você pode cancelar seu check-in u remarcar seu voo em nosso site de forma rápida e prática.

GOL
Linhas aéreas inteligentes

Reserve seu Hotel

A GOL em parceria com a Booking.com tem mais de 840 mil opções de hospedagem em todo o mundo. Reserve agora e pague somente quando sair do hotel. Acesse: hotéis.voegol.com.br

RECIBO DE EMBARQUE

EMBARQUE / BOARDING TIME: **18:45** ASSENTO / SEAT: **23B**

ROSEMBACH/THOMAS

DOC No: [REDACTED]
POTV: -
LOCALIZADOR: MDFWFL
G3 1284 09dez17
DE/FROM: CGH 19:25
PARA/TO: NVT 20:25
TARIFA/FARE: NPZODAZ

Nome
ADRIANO SANTOS

Localizador:
EJDM6T

Tarifa:
**Programada
(N)**

Data:
09/12/2017

Programa de fidelidade:
Não informado
Voo:
CGH - NVT

E-TKT:
-

Seq. n: 58



00312841209058

Cartão de embarque **GOL**

São Paulo - Congonhas
(CGH)

Navegantes (NVT)

09/DEZ/17 - 19:25 Partida

09/DEZ/17 - 20:25 Chegada

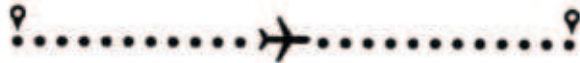

Voo:
G3 1284

Portão:
-
Confira nos monitores do aeroporto

Embarque:
18h45
09 dez

Grupo:
Prioritário

Assento:
23D - Corredor

Não perca seu voo! O embarque é encerrado 15 minutos antes do horário de decolagem.

INFORMAÇÕES IMPORTANTES



DOCUMENTOS

Chegue no portão de embarque no horário portando documento de identificação original com foto, o mesmo indicado no check-in (ex.: RG ou passaporte).



BAGAGEM DE MÃO

Você pode levar uma bagagem de mão de até 10kg e que não ultrapasse as dimensões: 40 x 25 x 55 cm (comprimento x largura x altura). Dúvidas? Consulte o gabarito de bagagem nos aeroportos.



ENTREGA DE BAGAGEM

Se tiver bagagem para despachar, dirija-se a fila de entrega de bagagem com antecedência mínima de 1 hora para voos nacionais e 2 horas para voos internacionais.



CANCELAMENTO DE CHECK-IN

Caso não vá embarcar, você pode cancelar seu check-in ou remarcar seu voo em nosso site de forma rápida e prática.

GOL

Linhas aéreas inteligentes.

Reserve seu hotel!

A GOL em parceria com a Booking.com tem mais de 840 mil opções de hospedagem em todo o mundo. Reserve agora e pague somente quando sair do hotel. Acesse: hotels.voegol.com.br

RECIBO DE EMBARQUE

EMBARQUE / ASSENTO /
BOARDING TIME: SEAT:
18:45 23D

SANTOS / ADRIANO

DOC No: **[REDACTED]**
FOTV:
LOCALIZADOR: EJDM6T
G3 1284 09dez17
DE/ROM: CGH 19:25
PARA/TO: NVT 20:25
TARIFA/FARE: NPZDDAZ

Nome
LUIS CARLOS CIPRIANI

Localizador:
EJDM6T

Tarifa:
**Programada
(N)**

Data:
04/12/2017

Programa de fidelidade:
Não informado
Voo:
NVT - CGH

E-TKT:
-

Seq. n: 31



00312791204031

Cartão de embarque **GOL**

Navegantes (NVT)
04/DEZ/17 - 07:00 Partida

São Paulo - Congonhas
(CGH)
04/DEZ/17 - 08:00 Chegada



Voo
G3 1279

Portão
-
Confira nos monitores do aeroporto

Embarque
06h20
04 dez

Assento
24F - Janela

Não perca seu voo! O embarque é encerrado 15 minutos antes do horário de decolagem

INFORMAÇÕES IMPORTANTES



DOCUMENTOS

Chegue no portão de embarque no horário portando documento de identificação original com foto, o mesmo indicado no check-in (ex.: RG ou passaporte).



BAGAGEM DE MÃO

Você pode levar uma bagagem de mão de até 10kg e que não ultrapasse as dimensões: 40 x 25 x 55 cm (comprimento x largura x altura). Dúvidas? Consulte o gabarito de bagagem nos aeroportos.



ENTREGA DE BAGAGEM

Se tiver bagagem para despachar, dirija-se a fila de entrega de bagagem com antecedência mínima de 1 hora para voos nacionais e 2 horas para voos internacionais.



CANCELAMENTO DE CHECK-IN

Caso não vá embarcar, você pode cancelar seu check-in u remarcar seu voo em nosso site de forma rápida e prática.

A GOL AGORA É A ESCOLHA
E DESPIJA UMA EXPERIÊNCIA ÚNICA

GOL
Linhas aéreas inteligentes

Reserve seu Hotel. A GOL em parceria com a Booking.com tem mais de 540 mil opções de hospedagem em todo o mundo. Reserve agora e pague somente quando sair do hotel. Acesso: hoteis.voegol.com.br

RECIBO DE EMBARQUE

EMBARQUE/
BOARDING TIME: **06:20**

ASSENTO/
SEAT: **24F**

CIPRIANI/LUIS CARLOS
DOC No: 063.907.289-56
PORTO:
LOCAL EMBARQUE: EJDM6T
C3 1279 04Dec17
DE (FROM): NAVEGANTES 07:00
PARTE (TO): SAO PAULO - 08:00
TARIFA (FARE): Programada(N)

Nome
MARCIO MARCHI

Localizador:
EJDM6T

Tarifa:
**Programada
(N)**

Data:
04/12/2017

Programa de fidelidade:
Não informado
Voo:
NVT - CGH

E-TKT:
-

Seq. n: 30



00312791204030

Cartão de embarque **GOL**

Navegantes (NVT)

04/DEZ/17 - 07:00 Partida

São Paulo - Congonhas

(CGH)

04/DEZ/17 - 08:00 Chegada

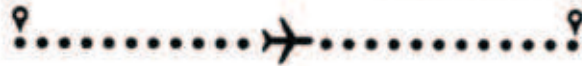

Voo
G3 1279

Portão
-
Confira nos monitores do aeroporto.

Embarque
**06h20
04 dez**

Assento
24D - Corredor

Não perca seu voo! O embarque é encerrado 15 minutos antes do horário de decolagem

INFORMAÇÕES IMPORTANTES



DOCUMENTOS

Chegue no portão de embarque no horário portando documento de identificação original com foto, o mesmo indicado no check-in (ex.: RG ou passaporte).



BAGAGEM DE MÃO

Você pode levar uma bagagem de mão de até 10kg e que não ultrapasse as dimensões: 40 x 25 x 55 cm (comprimento x largura x altura). Dúvidas? Consulte o gabarito de bagagem nos aeroportos.



ENTREGA DE BAGAGEM

Se tiver bagagem para despachar, dirija-se a fila de entrega de bagagem com antecedência mínima de 1 hora para voos nacionais e 2 horas para voos internacionais.



CANCELAMENTO DE CHECK-IN

Caso não vá embarcar, você pode cancelar seu check-in ou remarcar seu voo em nosso site de forma rápida e prática.

A GOL OFERECE SUAS VAGAS
COM O MELHOR PREÇO

GOL

Linhas aéreas inteligentes

Reserve seu Hotel! A GOL em parceria com a Booking.com tem mais de 640 mil opções de hospedagem em todo o mundo. Reserve agora e pague somente quando sair do hotel. Acesso: hotéis.voegol.com.br

RECIBO DE EMBARQUE

EMBARQUE/
BOARDING TIME: **06:20**

ASSENTO/
SEAT: **24D**

MARCHI/MARCIO
DOC. IEG: 007.110.749-50
EGT#: -
LOCALIZADOR: EJDM6T
C3 1279 04DEC17
DE (From): NAVEGANTES 07:00
PARA (To): SAO PAULO - 08:00
TARIFA (Fare): Programada(N)

Nome
MARCIO MARCHI

Localizador:
EJDM6T

Tarifa:
**Programada
(N)**

Data:
09/12/2017

Programa de fidelidade:
Não informado
Voo:
CGH - NVT

E-TKT:
-

Seq. n: 61



00312841209081

Cartão de embarque **GOL**

São Paulo - Congonhas **Navegantes (NVT)**
(CGH) **09/DEZ/17 - 20:25 Chegada**
09/DEZ/17 - 19:25 Partida



Voo
G3 1284

Portão
-
Confira nos monitores do aeroporto

Embarque
18h45
09 dez

Grupo
Prioritário

Assento
20E - Meio

Não perca seu voo! O embarque é encerrado 15 minutos antes do horário de decolagem.

INFORMAÇÕES IMPORTANTES



DOCUMENTOS

Chegue no portão de embarque no horário portando documento de identificação original com foto, o mesmo indicado no check-in (ex.: RG ou passaporte).



BAGAGEM DE MÃO

Você pode levar uma bagagem de mão de até 10kg e que não ultrapasse as dimensões: 40 x 25 x 55 cm (comprimento x largura x altura). Dúvidas? Consulte o gabarito de bagagem nos aeroportos.



ENTREGA DE BAGAGEM

Se tiver bagagem para despachar, dirija-se a fila de entrega de bagagem com antecedência mínima de 1 hora para voos nacionais e 2 horas para voos internacionais.



CANCELAMENTO DE CHECK-IN

Caso não vá embarcar, você pode cancelar seu check-in ou remarcar seu voo em nosso site de forma rápida e prática.

GOL

Linhas aéreas inteligentes

Reserve seu Hotel

A GOL em parceria com a Booking.com tem mais de 840 mil opções de hospedagem em todo o mundo. Reserve agora e pague somente quando sair do hotel. Acesse: hotels.voegol.com.br

RECIBO DE EMBARQUE

EMBARQUE/ ASSENTO/
BOARDING TIME: SEAT:
18:45 20E

MARCHI /MARCIO

DOC No: [REDACTED]
FOTV: -
LOCALIZADOR: EJDM6T
G3 1284 09dez17
DE/FROM: CGH 19:25
PARA/TO: NVT 20:25
TARIFA/FARE: NP200AZ

Nome
CASSIANO HASS

Localizador:
MDFWFL

Tarifa:
**Programada
(N)**

Data:
04/12/2017

Programa de
fidelidade:
**Não
informado**
Voo:
NVT - CGH

E-TKT:
-

Seq. n: 24



00312791204024

Cartão de embarque **GOL**

Navegantes (NVT)

04/DEZ/17 - 07:00 Partida

São Paulo - Congonhas

(CGH)

04/DEZ/17 - 08:00 Chegada

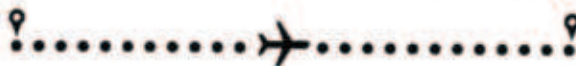

Voo
G3 1279

Portão

-

Confira nos
monitores do
aeroporto

Embarque

06h20

04 dez

Assento

22A - Janela

**Não perca seu voo! O embarque é encerrado
15 minutos antes do horário de decolagem**

INFORMAÇÕES IMPORTANTES



DOCUMENTOS

Chegue no portão de embarque no horário portando documento de identificação original com foto, o mesmo indicado no check-in (ex.: RG ou passaporte).



BAGAGEM DE MÃO

Você pode levar uma bagagem de mão de até 10kg e que não ultrapasse as dimensões: 40 x 25 x 55 cm (comprimento x largura x altura). Dúvidas? Consulte o gabarito de bagagem nos aeroportos.



ENTREGA DE BAGAGEM

Se tiver bagagem para despachar, dirija-se a fila de entrega de bagagem com antecedência mínima de 1 hora para voos nacionais e 2 horas para voos internacionais.



CANCELAMENTO DE CHECK-IN

Caso não vá embarcar, você pode cancelar seu check-in ou remarcar seu voo em nosso site de forma rápida e prática.



Nome
CASSIANO HASS

Localizador:
MDFWFL

Tarifa:
**Programada
(N)**

Data:
09/12/2017

Programa de
fidelidade:
**Não
informado**
Voo:
CGH - NVT

E-TKT:
-

Seq. n: 55

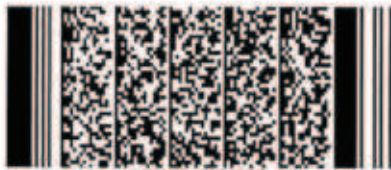

00312841209055

Cartão de embarque **GOL**

São Paulo - Congonhas
(CGH)
09/DEZ/17 - 19:25 Partida

Navegantes (NVT)
09/DEZ/17 - 20:25 Chegada

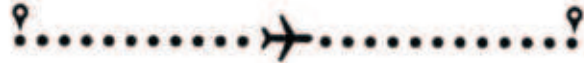

Voo
G3 1284

Portão
-
Confira nos
monitores do
aeroporto

Embarque
18h45
09 dez

Grupo
Prioritário

Assento
23A - Janela

**Não perca seu voo! O embarque é encerrado
15 minutos antes do horário de decolagem**

INFORMAÇÕES IMPORTANTES



DOCUMENTOS

Chegue no portão de embarque no horário portando documento de identificação original com foto, o mesmo indicado no check-in (ex.: RG ou passaporte).



BAGAGEM DE MÃO

Você pode levar uma bagagem de mão de até 10kg e que não ultrapasse as dimensões: 40 x 25 x 55 cm (comprimento x largura x altura). Dúvidas? Consulte o gabarito de bagagem nos aeroportos.



ENTREGA DE BAGAGEM

Se tiver bagagem para despachar, dirija-se a fila de entrega de bagagem com antecedência mínima de 1 hora para voos nacionais e 2 horas para voos internacionais.



CANCELAMENTO DE CHECK-IN

Caso não vá embarcar, você pode cancelar seu check-in ou remarcar seu voo em nosso site de forma rápida e prática.

GOL

Linhas aéreas brasileiras

Reserve seu Hotel!

A GOL em parceria com a Booking.com tem mais de 640 mil opções de hospedagem em todo o mundo. Reserve agora e pague somente quando sair do hotel. Acesse: hotels.voegol.com.br

RECIBO DE EMBARQUE

EMBARQUE/
BOARDING TIME: **18:45**

ASSENTO/
SEAT: **23A**

HASS/CASSIANO

DOC. No: [REDACTED]

FQTV: -

LOCALIZADOR: MDFWFL

G3 1284 09dez17

DE/FROM: CGH 19:25

PARA/TO: NVT 20:25

TARIFA/FARE: NPZDDZ

1

2

3

4

Nome
FERNANDO TORRERA

Localizador:
EJDM6T

Tarifa:
**Programada
(N)**

Data:
04/12/2017

Programa de
fidelidade:
**Não
informado**
Voo:
NVT - CGH

E-TKT:
-

Seq. n: 29



00312791204029

Cartão de embarque **GOL**

Navegantes (NVT)
04/DEZ/17 - 07:00 Partida

São Paulo - Congonhas
(CGH)
04/DEZ/17 - 08:00 Chegada

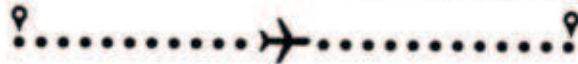

Voo
G3 1279

Portão
-
Confira nos
monitores do
aeroporto

Embarque
06h20
04 dez

Assento
24C - Corredor

**Não perca seu voo! O embarque é encerrado
15 minutos antes do horário de decolagem**

INFORMAÇÕES IMPORTANTES



DOCUMENTOS

Chegue no portão de embarque no horário portando documento de identificação original com foto, o mesmo indicado no check-in (ex.: RG ou passaporte).



BAGAGEM DE MÃO

Você pode levar uma bagagem de mão de até 10kg e que não ultrapasse as dimensões: 40 x 25 x 55 cm (comprimento x largura x altura). Dúvidas? Consulte o gabarito de bagagem nos aeroportos.



ENTREGA DE BAGAGEM

Se tiver bagagem para despachar, dirija-se a fila de entrega de bagagem com antecedência mínima de 1 hora para voos nacionais e 2 horas para voos internacionais.



CANCELAMENTO DE CHECK-IN

Caso não vá embarcar, você pode cancelar seu check-in u remarcar seu voo em nosso site de forma rápida e prática.



Nome
ANTONIO BALABUCH JUNIOR

Localizador:
EJDM6T

Tarifa:
**Programada
(N)**

Data:
04/12/2017

Programa de fidelidade:
Não informado
Voo:
NVT - CGH

E-TKT:
-

Seq. n: 28



00312791204028

Cartão de embarque **GOL**

Navegantes (NVT)

04/DEZ/17 - 07:00 Partida

São Paulo - Congonhas

(CGH)

04/DEZ/17 - 08:00 Chegada



Voo
G3 1279

Portão

-

Confira nos monitores do aeroporto

Embarque

06h20

04 dez

Assento

24B - Meio

Não perca seu voo! O embarque é encerrado 15 minutos antes do horário de decolagem

INFORMAÇÕES IMPORTANTES



DOCUMENTOS

Chegue no portão de embarque no horário portando documento de identificação original com foto, o mesmo indicado no check-in (ex.: RG ou passaporte).



BAGAGEM DE MÃO

Você pode levar uma bagagem de mão de até 10kg e que não ultrapasse as dimensões: 40 x 25 x 55 cm (comprimento x largura x altura). Dúvidas? Consulte o gabarito de bagagem nos aeroportos.



ENTREGA DE BAGAGEM

Se tiver bagagem para despachar, dirija-se a fila de entrega de bagagem com antecedência mínima de 1 hora para voos nacionais e 2 horas para voos internacionais.



CANCELAMENTO DE CHECK-IN

Caso não vá embarcar, você pode cancelar seu check-in ou remarcar seu voo em nosso site de forma rápida e prática.

A GOL AGRADUO SUU CLIENTES
SUA DESTINADA É O MUNDO

GOL

Linhas aéreas inteligentes

Reserve seu Hotel. A GOL em parceria com a Booking.com tem mais de 610 mil opções de hospedagem em todo o mundo. Reserve sua estadia somente quando sair do hotel. Acesse: hotels.voegol.com.br

RECIBO DE EMBARQUE

EMBARQUE/ ASSENTO/
BOARDING TIME: SEAT:

06:20 24B

BALABUCH JUNIOR/ANTONIO

Doc. No.: 050.551.449-47

FLYTO:

LOCALIZADOR: EJDM6T

Nº 1279 04DEZ17

DE (From): NAVEGANTES 07:00

PARA (To): SAO PAULO - 08:00

TARIFA (Fare): Programada(N)

Nome
ANTONIO BALABUCH JUNIOR

Localizador:
EJDM6T

Programa de fidelidade:
Não informado
Voo:
CGH - NVT

Tarifa:
Programada (N)

Data:
09/12/2017

E-TKT:
-

Seq. n: 59



00312841209059

Cartão de embarque **GOL**

São Paulo - Congonhas
(CGH)
09/DEZ/17 - 19:25 Partida

Navegantes (NVT)
09/DEZ/17 - 20:25 Chegada



Voo
G3 1284

Portao
-
Confira nos monitores do aeroporto

Embarque
18h45
09 dez

Grupo
Prioritário

Assento
23E - Meio

Não perca seu voo! O embarque é encerrado 15 minutos antes do horário de decolagem.

INFORMAÇÕES IMPORTANTES



DOCUMENTOS

Chegue no portão de embarque no horário portando documento de identificação original com foto, o mesmo indicado no check-in (ex.: RG ou passaporte).



BAGAGEM DE MÃO

Você pode levar uma bagagem de mão de até 10kg e que não ultrapasse as dimensões: 40 x 25 x 55 cm (comprimento x largura x altura). Dúvidas? Consulte o gabarito de bagagem nos aeroportos.



ENTREGA DE BAGAGEM

Se tiver bagagem para despachar, dirija-se a fila de entrega de bagagem com antecedência mínima de 1 hora para voos nacionais e 2 horas para voos internacionais.



CANCELAMENTO DE CHECK-IN

Caso não vá embarcar, você pode cancelar seu check-in ou remarcar seu voo em nosso site de forma rápida e prática.



Linhas aéreas inteligentes

Reserve seu Hotel!

A GOL em parceria com a Booking.com tem mais de 840 mil opções de hospedagem em todo o mundo. Reserve agora e pague somente quando sair do hotel. Acesse: hotels.voegol.com.br

RECIBO DE EMBARQUE

EMBARQUE/ BOARDING TIME:	ASSENTO/ SEAT:
18:45	23E

BALABUCH JUNIOR/ANTONIO

DOC No: [REDACTED]
FQTV: -
LOCAL/ADDR: EJDM6T
G3 1284 09dez17
DE/FROM: CGH 19:25
PARA/TO: NVT 20:25
TARIFA/FARE: NP200AZ

Nome
RONALDO SOUZA

Localizador:
PF6KUI

Tarifa:
**Programada
(N)**

Data:
04/12/2017

Programa de
fidelidade:
**Não
informado**
Voo:
NVT - CGH

E-TKT:
-

Seq. n: 32



00312791204032

Cartão de embarque **GOL**

Navegantes (NVT)

04/DEZ/17 - 07:00 Partida

São Paulo - Congonhas

(CGH)

04/DEZ/17 - 08:00 Chegada

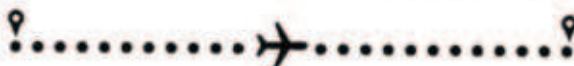

Voo
G3 1279

Portão

-

Confira nos
monitores do
aeroporto

Embarque
06h20
04 dez

Assento

28A - Janela

**Não perca seu voo! O embarque é encerrado
15 minutos antes do horário de decolagem**

INFORMAÇÕES IMPORTANTES



DOCUMENTOS

Chegue no portão de embarque no horário portando documento de identificação original com foto, o mesmo indicado no check-in (ex.: RG ou passaporte).



BAGAGEM DE MÃO

Você pode levar uma bagagem de mão de até 10kg e que não ultrapasse as dimensões: 40 x 25 x 55 cm (comprimento x largura x altura). Dúvidas? Consulte o gabarito de bagagem nos aeroportos.



ENTREGA DE BAGAGEM

Se tiver bagagem para despachar, dirija-se a fila de entrega de bagagem com antecedência mínima de 1 hora para voos nacionais e 2 horas para voos internacionais.



CANCELAMENTO DE CHECK-IN

Caso não vá embarcar, você pode cancelar seu check-in u remarcar seu voo em nosso site de forma rápida e prática.

A GOL CRIA O SEU MODO DE VOAR. É DESTA FORMA QUE ENTENDAMOS O VOAR.

GOL
Linha aérea inteligente

Reserve seu Hotel, a GOL em parceria com a Booking.com, tem mais de 640 mil opções de hospedagem em todo o mundo. Reserve agora e saia somente quando sair do hotel. Acesse: hotels.voegol.com.br

RECIPIO DE EMBARQUE

EMBARQUE / ASSENTO/
BOARDING TIME: SEAT:
06:20 28A

SOUZA/RONALDO
Doc. Rec: 061.186.199-21
RDUV
LOCALIZADOR: PF6KUI
Voo: NVT - CGH
04/12/2017 07:00
Partida (To): SAO PAULO - 08:00
Chegada (From): Programada(N)

Nome
RONALDO SOUZA

Localizador:
PF6KUI

Tarifa:
**Programada
(N)**

Data:
09/12/2017

Programa de
fidelidade:
**Não
informado**
Voo:
CGH - NVT

E-TKT:
-

Seq. n: 51



00312841209051

Cartão de embarque **GOL**

São Paulo - Congonhas
(CGH)
09/DEZ/17 - 19:25 Partida

Navegantes (NVT)
09/DEZ/17 - 20:25 Chegada

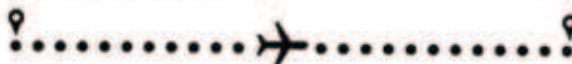

Voo:
G3 1284

Portão:
-
Confira nos
monitores do
aeroporto

Embarque:
**18h45
09 dez**

Grupo:
Prioritário

Assento:
21C - Corredor

**Não perca seu voo! O embarque é encerrado
15 minutos antes do horário de decolagem**

INFORMAÇÕES IMPORTANTES



DOCUMENTOS

Chegue no portão de embarque no horário portando documento de identificação original com foto, o mesmo indicado no check-in (ex.: RG ou passaporte).



BAGAGEM DE MÃO

Você pode levar uma bagagem de mão de até 10kg e que não ultrapasse as dimensões: 40 x 25 x 55 cm (comprimento x largura x altura). Dúvidas? Consulte o gabarito de bagagem nos aeroportos.



ENTREGA DE BAGAGEM

Se tiver bagagem para despachar, dirija-se a fila de entrega de bagagem com antecedência mínima de 1 hora para voos nacionais e 2 horas para voos internacionais.



CANCELAMENTO DE CHECK-IN

Caso não vá embarcar, você pode cancelar seu check-in ou remarcar seu voo em nosso site de forma rápida e prática.

GOL

União aérea inteligente

Reserve seu Hotel

A GOL em parceria com a Booking.com tem mais de 640 mil opções de hospedagem em todo o mundo. Reserve agora e pague somente quando sair do hotel. Acesse: hotéis.voegol.com.br

RECIBO DE EMBARQUE

EMBARQUE/
BOARDING TIME: **18:45**

ASSENTO/
SEAT: **21C**

SOUZA RONALDO

DOC. No: [REDACTED]

FGTV: -

LOCALIZADOR: PF6KUI

G3 1284 09dez17

DE/FROM: CGH 19:25

PARA/TO: NVT 20:25

TARIFA/FARE: NPZODAZ

Nome
JOSE FELIPE OLIVEIRA

Localizador:
PF6KUI

Tarifa:
**Programada
(N)**

Data:
04/12/2017

Programa de fidelidade:
Não informado
Voo:
NVT - CGH

E-TKT:
-

Seq. nr: 33



00312791204033

Cartão de embarque **GOL**

Navegantes (NVT)

04/DEZ/17 - 07:00 Partida

São Paulo - Congonhas

(CGH)

04/DEZ/17 - 08:00 Chegada



Voo
G3 1279

Portao

-

Confira nos monitores do aeroporto

Embarque

06h20

04 dez

Assento

28B - Meio

Não perca seu voo! O embarque é encerrado 15 minutos antes do horário de decolagem

INFORMAÇÕES IMPORTANTES



DOCUMENTOS

Chegue no portão de embarque no horário portando documento de identificação original com foto, o mesmo indicado no check-in (ex.: RG ou passaporte).



BAGAGEM DE MÃO

Você pode levar uma bagagem de mão de até 10kg e que não ultrapasse as dimensões: 40 x 25 x 55 cm (comprimento x largura x altura). Dúvidas? Consulte o gabarito de bagagem nos aeroportos.



ENTREGA DE BAGAGEM

Se tiver bagagem para despachar, dirija-se a fila de entrega de bagagem com antecedência mínima de 1 hora para voos nacionais e 2 horas para voos internacionais.



CANCELAMENTO DE CHECK-IN

Caso não vá embarcar, você pode cancelar seu check-in ou remarcar seu voo em nosso site de forma rápida e prática.

GOL

Linhas aéreas brasileiras

Reserve seu hotel

A GOL é parceira da Booking.com, com mais de 640 mil opções de hospedagem no Brasil e mundo. Reserve agora e pague somente quando chegar ao hotel. Acesse: hotels.voegol.com.br

RECIBO DE EMBARQUE

EMBARQUE/
BOARDING TIME:

06:20

ASSENTO/
SEAT:

28B

OLIVEIRA JOSE FELIPE

DOC No: [REDACTED]

LOCALIZADOR: PF6KUI

G3 1279 04dez17

DE/FROM: NVT 07:00

PARA/TO: CGH 08:00

TARIFA/FARE: NPZ00AZ



Linhas aéreas inteligentes

Reserve seu Hotel. A GOL em parceria com a Booking.com tem mais de 640 mil opções de hospedagem em todo o mundo. Reserve agora e pague somente quando sair do hotel. Acesse: hotels.voegol.com.br

RECIBO DE EMBARQUE

EMBARQUE/ ASSENTO/
BOARDING TIME: SEAT:
18:45 4B

OLIVEIRA/JOSE FELIPE
DOC No: 085.430.479-78

FOTU:

LOCALIZADOR: ZFHVXY

G3 1284 09Dec17

DE (From): SAO PAULO - 19:25

PARA (To): NAVEGANTES 20:25

TARIFA (Fare): Light(Y)

RECIBO DE EMBARQUE

EMBARQUE/ ASSENTO/
BOARDING TIME: SEAT:
18:45 4B

OLIVEIRA/JOSE FELIPE

DOC No:

FOTU:

LOCALIZADOR: ZFHVXY

G3 1284 09Dec17

DE (From): SAO PAULO - 19:25

PARA (To): NAVEGANTES 20:25

TARIFA (Fare): Light(Y)

Reserve seu Hotel. A GOL em parceria com a Booking.com tem mais de 640 mil opções de hospedagem em todo o mundo. Reserve agora e pague somente quando sair do hotel. Acesse: hotels.voegol.com.br



Linhas aéreas inteligentes

GOL

Linhas aéreas inteligentes

Reserve seu Hotel

A GOL em parceria com a Booking.com tem mais de 640 mil opções de hospedagem em todo o mundo. Reserve agora e pague somente quando sair do hotel. Acesse: hotéis.voegol.com.br

RECIBO DE EMBARQUE

EMBARQUE/ BOARDING TIME:	ASSENTO/ SEAT:
18:45	23C

GARCIA/ALBA
 DOC No: 515.841.660-53
 FQTV: -
 LOCALIZADOR: MDFWL
 G3 1284 09dez17
 DE/FROM: CGH 19:25
 PARA/TO: NVT 20:25
 TARIFA/FARE: NPZODAZ

GOL

Linhas aéreas inteligentes

Reserve seu Hotel

A GOL em parceria com a Booking.com tem mais de 640 mil opções de hospedagem em todo o mundo. Reserve agora e pague somente quando sair do hotel. Acesse: hotéis.voegol.com.br

RECIBO DE EMBARQUE

EMBARQUE/ BOARDING TIME:	ASSENTO/ SEAT:
18:45	23C

GARCIA/ALBA
 DOC No: 515.841.660-53
 FQTV: -
 LOCALIZADOR: MDFWL
 G3 1284 09dez17
 DE/FROM: CGH 19:25
 PARA/TO: NVT 20:25
 TARIFA/FARE: NPZODAZ

Orçamentos

Passagem P/ SP.

Liane Pereira de Almeida <liane.9050@cvc.com.br>

ter 31/10/2017 16:23

Para Afadefi Associação <afadefi.bal@hotmail.com>;

Boa tarde, Valdecir !

Segue orçamento !

Na ida, tem opção de sair às 10:20 também.

Obs>: Já incluí , tarifa de despacho de bagagem !



#sempreComVC

BALNEARIO CAMBORIU SHOPPING

Avenida Santa Catarina, 1
Balneário Camboriú - SC - Brasil
Complemento : LOJA 123 TERREO
CEP: 88339-005

Filial: 9050
Vendedor: LIANE PEREIRA DE ALMEIDA
Email: liane.9050@cvc.com.br
Fone: (47) 34056444

Terça-Feira, 31 de outubro de 2017

Orçamento nº 214329912

Agradecemos a preferência pela CVC BRASIL como sua companhia de viagens.

Passagem para São Paulo - (Congonhas International Airport)

Ida: 04/12/2017

Volta: 09/12/2017

1 Adulto(s)

Total R\$	R\$ 372,48
Taxas e Impostos	R\$ 73,39
Total	R\$ 445,87

Valor por Passageiro

Passageiros	Quantidade	Valor Pessoa	Valor Total
Adulto	1	R\$ 372,48	R\$ 372,48
Total	1		R\$ 372,48

✕ Informações dos voos (VBI)

De	Para	Cia. aérea	Voo	Data	Partida	Chegada
Navegantes - (Ministro Victor Konder International Airport)	São Paulo - (Congonhas International Airport)	Gol	1279	04/12/2017	07:00	08:00
De	Para	Cia. aérea	Voo	Data	Partida	Chegada
São Paulo - (Congonhas International Airport)	Navegantes - (Ministro Victor Konder International Airport)	Gol	1284	09/12/2017	19:25	20:25

Informações importantes

Preços em Real(R\$) convertidos ao câmbio do dia, estão sujeitos à alteração sem prévio aviso e válidos somente para a quantidade de passageiros definida

neste orçamento.

Valor da criança válido somente quando acompanhada de dois adultos pagantes no mesmo apartamento.

Configurações diferentes de apartamentos podem ter preços diferentes. Consulte-nos.

A compra somente poderá ser realizada após a confirmação dos serviços pelos fornecedores.

O orçamento acima é apenas uma tomada de preços.

Os serviços citados não estão reservados.

A providência de reservar os serviços só será tomada após o aceite deste orçamento.

Este orçamento foi feito com base na menor tarifa para os serviços solicitados, podendo sofrer alteração devido à disponibilidade de lugares no ato da compra.

O valor em dinheiro e a quantidade de pontos necessários poderão ser alterados até o momento de sua compra.

logocvc **Liane Pereira de Almeida**

CVC Balneário Camboriú Shopping - Filial 9050

liane.9050@cvc.com.br

Fone: (47) 3405-6444

Antes de imprimir, pense no mundo com que você sonha.

COTAÇÃO PASSAGEM AEREA

Jopavi Turismo <jopavi@jopaviturismo.com.br>

ter 31/10/2017 16:47

Para:afadefi.bal@hotmail.com <afadefi.bal@hotmail.com>;

Olá Boa Tarde.
A/C VALDECIR

IDA 04/12

Cia. Voo	Saida	Chegada	Origem	Destino	Esc.	Equip.	Infos	Tipo	Sem Bagagem	Tipo	Com Bagagem	PRG
1279	04 Dez 07:00h	04 Dez 08:00h	NVT - NAVEGANTES	CGH - SAO PAULO	0	738	RT	N	LIG R\$226,39	RT	N	1 R\$256,39
1281	04 Dez 10:20h	04 Dez 11:15h	NVT - NAVEGANTES	CGH - SAO PAULO	0	73G	RT	N	LIG R\$226,39	RT	N	1 R\$256,39

VOLTA 09/12

1284	09 Dez 19:25h	09 Dez 20:25h	CGH - SAO PAULO	NVT - NAVEGANTES	0	73G	RT	N	LIG R\$232,80	RT	N	1 R\$262,80
3099	09 Dez 18:45h	09 Dez 19:54h	CGH - SAO PAULO	NVT - NAVEGANTES	0	319	RT	V	LIG R\$555,59	RT	V	1 R\$588,59

Jopavi Turismo & Receptivo

Av. Central n°170 sl:01

Centro - Balneário Camboriú - SC

Telefone: (*47) 3366-7882 / 3360 - 7138

WhatsApp: (*47) 9 9979-3801

Plantão/WhatsApp: (*47) 9 9903-4803

Visite nosso site: www.jopaviturismo.com.br

Siga as nossa paginas no Facebook , Twitter , Instagram

JOPAVI 20
TURISMO anos
Desde 1996

Aéreo

silvana@taoturismo.com

seg. 30/10/2017 15:10

Para:afadefi.bal@hotmail.com <afadefi.bal@hotmail.com>;

Boa tarde! Valdecir

Estou em contato com a cia aérea Tam e Gol, para enviarem os valores para grupos, temos que aguardar até amanhã.

No portal os valores por pessoa, com bagagem de 1 mala de 23 kg + a de mão:

Valor: R\$ 456,19

Voo	Saída	Chegada	Dur	Avião
GOL 1279	NVT Seg, 04 Dec 07:00	CGH Seg, 04 Dec 08:00	--	738
GOL 1592	CGH Sab, 09 Dec 14:15	NVT Sab, 09 Dec 15:20	--	738

Atenciosamente,

OBS.: Nada reservado , somente cotado e sujeito a alteração e disponibilidade .
Qualquer dúvida favor entrar em contato .



TAO
turismo

Silvana Seára

47 9 9909 1686 | 47 3405 0800

TAO Turismo

Rua 401 nº156 - centro

Balneário Camboriu - SC

Cep: 88330-696

Fone: (47) 3405-0800

Site: [www.taoturismo.com]www.taoturismo.com





ESTADO DE SANTA CATARINA

PREFEITURA MUNICIPAL DE BALNEÁRIO CAMBORIÚ

FUNDAÇÃO MUNICIPAL DE ESPORTES

Relatório circunstanciado

Objetivo Evento: Campeonato brasileiro da 1º divisão de basquete em cadeira de rodas

Local: SÃO PAULO

Data / Período: 04 a 09 de dezembro de 2017.

Modalidade: basquete em cadeira de rodas

<u>NOME</u>	<u>PROVA</u>	<u>MARCA</u>
ATLETISMO	Atleta basquete em cadeira de rodas	7º Lugar
Fernando Herrera	Atleta basquete em cadeira de rodas	7º Lugar
Luis Carlos Cipriani	Atleta basquete em cadeira de rodas	7º Lugar
Ronaldo Souza	Atleta basquete em cadeira de rodas	7º Lugar
Kenned Datista Justino	Atleta basquete em cadeira de rodas	7º Lugar
José Felipe Pavan Oliveira	Atleta basquete em cadeira de rodas	7º Lugar
Paulo Ricardo Franco	Atleta basquete em cadeira de rodas	7º Lugar
Leanderson Adriano Ferreira	Atleta basquete em cadeira de rodas	7º Lugar
Adriano correia Alves dos santos	Atleta basquete em cadeira de rodas	7º Lugar
Antônio Olivir Balabuch Júnior	Atleta basquete em cadeira de rodas	7º Lugar
Marcio José Marchi dos Santos	Atleta basquete em cadeira de rodas	7º Lugar
Thomas José Rochembach	Atleta basquete em cadeira de rodas	7º Lugar
Cassiano José Haas	Atleta basquete em cadeira de rodas	7º Lugar
Alba Cristina Sobreira Garcia	Técnica	7º Lugar
Josias machado Carneiro	Auxiliar técnico.	7º Lugar

Avaliação do Evento:

Avaliamos o evento de forma positiva. A competição foi de alto nível, contando com os melhores atletas do Brasil. O evento muito bem elaborado sem contra tempos ou transtornos, a equipe da AFADEFI atingiu seu objetivo de se manter na primeira divisão.

Sugestões:

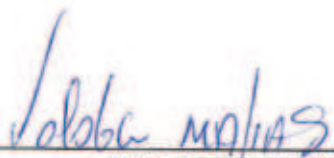

VALDECI MATIAS
DIRETOR ADMINISTRATIVO
AFADEFI
CPF: [REDACTED] 7

Balneário Camboriú, 30 de outubro de 2017.

FICHA DE INSCRIÇÃO
ENTIDADE

Associação de Apoio as Famílias de Deficientes Físicos AFADEFI

Nº CAMISA	NOME	FUNÇÃO	CLASSE FUNCIONAL	DATA DE NASCIMENTO	CADEIRANTE		
08	Ronaldo Souza	Atleta	2.0	01/07/1989	SIM	x	NAO
13	José Felipe Pavan Oliveira	Atleta	4.0	04/12/1992	SIM		NAO
07	Kenned Bastista Justino	Atleta	3.0	07/03/1983	SIM	x	NAO
20	Paulo Ricardo Franco	Atleta	1.0	25/03/1992	SIM	x	NAO
14	Leanderson Adriano Ferreira	Atleta	1,5	17/11/1978	SIM	x	NAO
09	Adriano correia Golçalves dos Santos	Atleta	4,5	20/07/1984	SIM		NAO
10	Antônio Olivir Balabuch Junior	Atleta	3,5	15/04/1998	SIM	x	NAO
31	Fernando Torrera	Atleta	4,0	24/08/1979	SIM		NAO
36	Marcio José Marchi do Santos	Atleta	3.0	18/04/1981	SIM	x	NAO
12	Luis Carlos Cipriani	Atleta	2.0	01/06/1980	SIM	x	NAO
11	Cassiano José Haas	Atleta	S.C	17/05/1990	SIM	x	NAO
23	Thomas José Rosembach	Atleta	1.0	08/11/1989	SIM	x	NAO
	Alba Cristina Sobreira Garcia	Técnico	CREF 018908/G/SC	10/08/1968	SIM		NAO
	Josias Machado Carneiro	Aux Téc	CREF, 009251/G/PR	10/02/1979	SIM		NAO
		Aux. Téc			SIM		NAO

Balneário Camboriú, 08/11/2017.

AFADEFI

 ASSOC. APOIO ÀS FAMÍLIAS DE
 DEFICIENTES FÍSICOS
 Rua 1500, nº 1837 Bal. Camboriú - SC
 Tel (47) 3366-0678 - CNPJ 05.405.039/0001-02

CARIMBO DA ENTIDADE

 Evandro Prezzi
 Presidente da AFADEFI.

Evandro Prezzi
Presidente Afade

ficha de inscrição AFADEFI

Afadefi Associação

sex 10/11/2017 08:45

Para: cbbcbasquete@gmail.com <cbbcbasquete@gmail.com>;

 1 anexos (340 KB)

ficha basquete assinada.pdf;

Bom dia!,
Segue em anexo ficha de inscrição do clube AFADEFI

Atenciosamente,

Valdeci Matias
Administrativo

**AFADEFI - Associação de Apoio às Famílias de Deficientes Físicos
Balneário Camboriú-SC**
Rua 1.500, n. 1.837, Centro
Fone (47) 3366-0678
afadefi.bal@hotmail.com



CAMPEONATO BRASILEIRO PRIMEIRA DIVISÃO 2017

SÃO PAULO/SP
04 a 09 de dezembro de 2017

BOLETIM 07

CONFEDERAÇÃO BRASILEIRA DE BASQUETEBOL EM CADEIRA DE RODAS
TORRE VITA OFFICE, 700- Sala 505/506 – Bairro do Marco – Belém/PA - CEP: 66093-672
Telefone: (91) 3038-3065/ (81) 99751-5557
E-mail: cbbcbasquete@gmail.com

05 dezembro

		Quadra 1		
8:00	1	AFADEFI SC	23 x 80	ADD MAGIC HANDS SP
9:30	2	AAPD PB	0 x 20	GADECAMP SP
8:00	3	ADFEGO GO	65 x 58	CPSP SP
9:30	4	CAD RIO PRETO	92 x 38	ADF PA
11:00	5	CAD SÃO PAULO	71 x 63	ANDEF RJ
15:30	6	AFADEFI SC	20 x 0	AAPD PB
19:00	7	ADD MAGIC HANDS SP	83 x 29	CBPRN TIGRES RN

06 dezembro

		Quadra 1		
8:00	8	CAD SÃO PAULO	78 X 49	CPSP SP
9:30	9	ADF PA	41 X 67	ANDEF RJ
11:00	10	ADFEGO GO	51 X 88	CAD RIO PRETO
8:00	11	AAPD PB	36 X 72	ADD MAGIC HANDS SP
9:30	12	CBPRN TIGRES RN	32 X 106	GADECAMP SP
15:00	13	ADF PA	40 X 67	CAD SÃO PAULO
16:30	14	CAD RIO PRETO	68 X 47	CPSP SP
18:00	15	ANDEF RJ	59 X 50	ADFEGO GO
18:00	16	AFADEFI SC	58 X 39	CBPRN TIGRES RN

07 dezembro

8:00	21	CPSP SP	41 X 69	ANDEF RJ
9:30	18	GADECAMP SP	79 X 35	AFADEFI SC
8:00	19	CAD SÃO PAULO	43 X 71	CAD RIO PRETO
9:30	20	ADFEGO GO	66 X 53	ADF PA
11:00	17	CBPRN TIGRES RN	46 X 69	AAPD PB
15:00	22	CAD SÃO PAULO	83 X 40	ADFEGO GO
16:30	23	ADF PA	60 X 59	CPSP SP
18:00	24	ANDEF RJ	60 X 70	CAD RIO PRETO
18:00	25	ADD MAGIC HANDS SP	52 X 45	GADECAMP SP

08 dezembro

8:00	28	AFADEFI SC	37 x 65	ADFEGO GO
9:30	29	ANDEF RJ	62 x 37	CBPRN TIGRES RN
15:00	26	ADD MAGIC HANDS SP	69 x 46	CAD SÃO PAULO
16:30	27	CAD RIO PRETO	75 x 46	GADECAMP SP
15:00	30	AAPD PB	53 x 64	ADF PA
16:30	31	AFADEFI SC	35 x 32	CBPRN TIGRES RN
18:00	32	ADFEGO GO	45 x 55	ANDEF RJ

09 dezembro

9:00	33	CAD SÃO PAULO	42 x 69	GADECAMP SP
10:30	34	ADD MAGIC HANDS SP	56 x 58	CAD RIO PRETO

CONFEDERAÇÃO BRASILEIRA DE BASQUETEBOL EM CADEIRA DE RODAS

TORRE VITA OFFICE, 700- Sala 505/506 – Bairro do Marco – Belém/PA - CEP: 66093-672

Telefone: (91) 3038-3065/ (81) 99751-5557

E-mail: cbbcbasquete@gmail.com

Classificação

11^o Lugar	CPSP SP
10^o Lugar	AAPD PB
9^o Lugar	ADF PA
8^o Lugar	CBPRN TIGRES RN
7^o Lugar	AFADEFI SC
6^o Lugar	ADFEGO GO
5^o Lugar	ANDEF RJ
4^o Lugar	CAD SP
3^o Lugar	GADECAMP SP
VICE CAMPEÃO	ADD MAGIC HANDS
CAMPEÃO	CAD RP

Cestinhas

1^o Lugar	José Marcos da Silva	CAD São Paulo	160 pts
2^o Lugar	Leandro de Miranda	Gadecamp SP	128 pts
3^o Lugar	José Edilson de Miranda	CBPRN TIGRES RN	122 pts

All Star

1.0	SIDNEI REGIS PEREIRA DA SILVA	CAD SP
2.0	AMAURI ALVES VIANA	ADD MAGIC HANDS
2.0	WANDEMBERG NEJAIN NASCIMENTO	CAD RP
4.0	JOSE MARCOS DA SILVA	CAD SP
4.5	LUCIANO FELIPE DA SILVA	ADD MAGIC HANDS



“O esporte paralímpico número um do Brasil”

CLASSIFICAÇÃO FUNCIONAL – FINAL
ADF - PA

Num	Nome	Clasf	DN	Situa
4	RENAN MEDEIROS RIBEIRO	1.5	22/5/1989	T
5	CARLOS ROBERTO DA S. SANTOS	2.0	19/9/1995	N
6	ABRAIN NUNES PAIXAO	4.0	19/12/1981	
7	RAFAEL COSTA DE BRITO	4.0	11/10/1992	T
8	EDUARDO GUIMARÃES DE MORAES	2.5	19/8/1968	
9	GABRIEL FREITAS BARBOSA	2.0	29/7/1994	T
10	ANDERSON CARLOS S. FERREIRA	2.5	21/3/1979	T
11	JOSE RICARDO LEAL DA SILVA	1.5	9/4/1976	
12	EDLENO SILVA BORGES	1.0	4/4/1982	
13	JOSE RENATO DA COSTA LIMA	4.5	1/9/1989	N
14	BRENO ANDERSON V. DO CARMO	1.5	31/3/1988	
15	SERGIO ESTEVAO DE B ALEXANDRE	2.0	13/1/1982	T

MAGIC HANDS-SP

Num	Nome	Clasf	DN	Situa
4	DANIEL RIBEIRO DOS SANTOS	4.5	3/1/1992	
5	RODRIGO ARAO DE CARVALHO	1.0	7/7/1978	
7	CRISTIANO JR MARCONDES CLEMENTE	4.0	31/1/1999	T/M
8	GELSON JOSÉ DA SILVA JR.	3.0	6/3/1980	
9	NILTON DIVINO A. PESSOA	2.0	28/1/1976	
10	GLEBE CÂNDIDO ALVES DA SILVA	2.5	7/8/1978	
11	NEILSON APARECIDO V. DE ALENCAR	4.0	12/10/1979	T
13	PEDRO HENRIQUE VIEIRA	4.0	27/11/1993	
12	AMAURI ALVES VIANA	2.0	13/4/1990	
15	LUCIANO FELIPE DA SILVA	4.5	15/7/1979	
16	IZAIAS JOSE DOS SANTOS	3.0	10/4/1985	
18	IGOR ALVES DE MOURA	2.5	12/7/1998	T

AFADEFI/SC

Num	Nome	Clasf	DN	Situa
7	KENNED BATISTA JUSTINO	3.0	7/3/1983	T
8	RONALDO DE SOUZA	2.0	1/7/1989	N
10	ANTONIO OLIVIR BALABUCH JR	3.5	15/4/1998	T
11	CASSIANO JOSE HAAS	1.0	17/5/1990	N
12	LUIS CARLOS CIPRIANI	2.0	26/8/1986	
13	JOSE FELIPE PAVAN OLIVEIRA	4.0	4/12/1992	T
14	LEANDERSON ADRIANO FERREIRA	1.5	17/11/1978	N
20	PAULO RICARDO FRANCO	1.0	25/3/1992	
23	THOMAS JOSE ROSEMBACH	1.0	8/11/1989	

CONFEDERAÇÃO BRASILEIRA DE BASQUETEBOL EM CADEIRA DE RODAS

TORRE VITA OFFICE, 700- Sala 505/506 – Bairro do Marco – Belém/PA - CEP: 66093-672

Telefone: (91) 3038-3065/ (81) 99751-5557

E-mail: cbbcbasquete@gmail.com



“O esporte paralímpico número um do Brasil”

33	FERNANDO TORRERA	4.0	24/8/1979	
36	MARCIO JOSE M. DOS SANTOS	3.0	18/4/1981	
99	ADRIANO CORREIA G. DOS SANTOS	4.5	20/7/1984	N

ANDEF - RJ

Num	Nome	Clasf	DN	Situa
4	JOSE WAN DER MASS DE SOUZA	1.0	5/1/1985	
5	FRANCISCO DENILSON DE SOUSA	4.5	30/1/1998	T
6	RODRIGO LUIZ SANTANA LEITE	4.5	22/5/1980	
7	ALEXSANDRO SOARES COELHO	2.0	14/3/1984	
8	CLAUDECIR LOPES DA SILVA	2.0	29/7/1979	
9	ANDRE LUIZ DA SILVA	3.5	9/11/1984	
10	SANDOVAL FRANCISCO DA SILVA	3.0	15/4/1975	
11	ALEXANDRE LOURENÇO RODRIGUES	4.5	30/4/1976	
12	FELIPE DA SILVA SANTOS	1.5	13/1/1999	N/M
13	DOUGLAS MENESES SANTOS	2.0	19/3/1991	T
14	EDSON MARIANO LEAL	3.5	23/3/1981	T
15	ALEX GOMES ALVES	4.0	16/10/1974	T

ADFEGO - GO

Num	Nome	Clasf	DN	Situa
3	JOSE LACERDA DA SILVA	2.5	19/4/1973	R
5	WALLACE ESTANISLAU CARVALHO	3.0	9/3/1998	
8	PAULO ROBERTO B DAUINHEIMER	1.5	22/2/1984	T
9	EDIVALDO DIAS PEDRO	3.0	22/4/1976	T
10	LINDOMAR ALVES DOS SANTOS	2.0	12/1/1968	
11	BRUNO LUIS MARTINS	3.5	1/4/1989	
12	VITORIO COSTA ARAUJO FILHO	1.5	4/2/1974	
14	JOAO PAULO M. DO NASCIMENTO	4.5	3/10/1989	T
15	HUDSON FERREIRA DOS SANTOS	4.5	1/5/1993	

CPSP - SP

Num	Nome	Clasf	DN	Situa
5	RAYAN AUGUSTO DE SOUZA E SILVA	1.0	30/10/1989	
6	FRANCISCO CLEBER MARREIRA	1.5	14/12/1983	T
7	WALTER PINTO DA SILVA JR	1.5	18/12/1981	T
8	JOSE LUIZ VIEIRA DE CARVALHO	1.0	9/7/1982	T
9	JOSÉ ROBERTO SANTANA DA SILVA	3.5	11/8/1975	
11	ANTONIO CARLOS MARTINS	3.5	5/6/1963	
12	LEANDRO MOTA SANTANA	4.0	16/2/1983	T
13	JERÔNIMO CARLOS GABRIEL	3.0	13/2/1976	

CONFEDERAÇÃO BRASILEIRA DE BASQUETEBOL EM CADEIRA DE RODAS

TORRE VITA OFFICE, 700- Sala 505/506 – Bairro do Marco – Belém/PA - CEP: 66093-672

Telefone: (91) 3038-3065/ (81) 99751-5557

E-mail: cbbcbasquete@gmail.com

16	RAIMUNDO WAGNER HOLANDA	2.5	21/10/1981	T
17	DOUGLAS APARECIDO DA SILVA	3.0	22/4/1978	T
18	WILLIAN ALBINO PRUDENCIO	3.0	8/11/1977	

AMÉRICA TIGRES - RN

Num	Nome	Clasf	DN	Situa
0	LEANDRO CESAR D. DE OLIVEIRA	1.5	28/4/1977	T
7	OSVALDO DE LIMA KLEHM	2.0	23/11/1992	T
8	HERUS EDUARDO DE Q. FERREIRA	1.0	12/3/2000	N/M
9	CARLOS ROBERTO DA SILVA JR	4.0	18/1/1979	T
10	WILLIAN DA SILVA MOTA	2.0	13/3/1987	T
12	EURIDES ROQUE DE OLIVEIRA	3.5	21/10/1976	T
14	CRISTIANO ROGERIO DE OLIVEIRA	1.0	6/8/1981	T
22	JORGE MANOEL FERREIRA	4.0	2/3/1980	T
33	DJONATAN TADEU PIETA	2.5	6/7/1997	N
77	JOSE EDILSON DE MIRANDA	3.5	12/11/1977	T/R

AAPD - PB

Num	Nome	Clasf	DN	Situa
6	JOÃO PEREIRA DA PENHA FILHO	2.5	13/7/1970	
7	JOSE EDUARDO LOPES TAVARES	1.0	4/10/1987	N
8	ROMERO RAMOS DE SOUZA	2.5	30/11/1970	
10	DANIEL CARVALHO DE ANDRADE	1.5	13/5/1990	
12	DOUGLAS BATISTA FELIX	4.0	11/10/1991	T
13	ANDERSON BRAS DA SILVA	4.5	31/1/1996	
14	JOSE SOARES DA SILVA	2.0	9/12/1977	
15	FRANSWILLAME OLIVEIRA DA SILVA	1.0	24/3/1981	
19	GUTEMBERG CUNHA DA SILVA	2.5	14/5/1990	T
20	JOSÉ WILTON ALVES	4.0	20/6/1983	

CAD - SP

Num	Nome	Clasf	DN	Situa
6	JARDISON LEONARDO PEREIRA	3.5	5/11/1992	
7	JOSE MARCOS DA SILVA	4.0	2/2/1970	
8	EZEQUIEL BARBOSA DE SOUZA	3.0	27/3/1994	

CONFEDERAÇÃO BRASILEIRA DE BASQUETEBOL EM CADEIRA DE RODAS

TORRE VITA OFFICE, 700- Sala 505/506 – Bairro do Marco – Belém/PA - CEP: 66093-672

Telefone: (91) 3038-3065/ (81) 99751-5557

E-mail: cbbcbasquete@gmail.com

10	CELESTINO LUCIANO SUURSOO	4.5	10/3/1978	
13	CLEOMILSON GOMES DA SILVA	2.0	16/7/1980	
15	ANTONIO FERNANDO DE BORBA	4.0	6/7/1987	T
16	SIDNEI REGIS PEREIRA DA SILVA	1.0	9/3/1984	
18	JOSE RONALDO VITORIO ALVES	2.0	5/5/1973	
23	ALEX ROGÉRIO DE SOUZA	4.0	2/6/1981	
28	LEANDRO SOARES DE OLIVEIRA	2.5	2/1/1990	
41	LUCAS FERNANDO DOS SANTOS	2.5	13/5/2000	T/M
93	ALTAIR FÁBIO RODRIGUES	3.0	14/12/1993	

CAD- SJRP - SP

Num	Nome	Clasf	DN	Situa
4	MAURICIO PERPETUO DA SILVA	1.5	17/9/1974	T
5	PAULO FERNANDES BORGES	1.5	23/5/1977	
6	ERICK EPAMINONDAS DA SILVA	3.5	5/10/1978	
7	WANDEMBERG NEJAIN NASCIMENTO	2.0	28/9/1983	
8	PAULO CESAR DOS SANTOS	2.0	18/11/1972	
9	IRIO FRANCISCO NUNES	4.5	2/5/1980	
10	EVERALDO CAETANO DE LIMA	2.5	24/7/1973	
11	EDUARDO ALEXANDRE O DA SILVA	4.5	12/4/1998	T
12	ALBERTO DOS SANTOS ARAUJO	3.0	5/7/1974	T
13	RAPHAEL EDUARDO DE ARAUJO	1.0	31/8/1997	N
14	EDILSON BESSIMO DAS NEVES	4.0	22/5/1974	
15	NATANAEL ALEXANDRE DA SILVA	4.5	23/12/1978	

GADECAMP- SP

Num	Nome	Clasf	DN	Situa
6	RENATO DA SILVA	1.0	18/2/1988	
7	DANIEL SECCO NUNES	3.0	4/8/1995	
8	ÉDER ALEXANDRE DOMINGUES	3.0	17/7/1982	
10	ALEXANDRE CÂNDIDO	1.5	18/11/1974	
12	PAULO ROGÉRIO DE SOUZA	1.0	1/3/1975	
13	VAGNER BARONI DE SOUZA	2.0	3/11/1977	
14	HENRIQUE DANIEL DE MORAES	1.5	16/6/1981	
16	CELINO LIMA TEIXEIRA	3.0	4/8/1989	
18	CARLOS VICTOR RIBEIRO DE OLIVEIRA	1.5	10/6/1988	
20	CRISTIANO SANTERI	4.5	23/12/1983	
21	LEANDRO DE MIRANDA	4.5	27/8/1982	
31	MARCOS CANDIDO SANCHES	3.0	20/7/1982	

CONFEDERAÇÃO BRASILEIRA DE BASQUETEBOL EM CADEIRA DE RODAS

TORRE VITA OFFICE, 700- Sala 505/506 – Bairro do Marco – Belém/PA - CEP: 66093-672

Telefone: (91) 3038-3065/ (81) 99751-5557

E-mail: cbbcbasquete@gmail.com

DESPESAS COM MATERIAIS ESPORTIVOS

SPINE IMPLANTES - IMP E EXP LTDA

RUA 27, 1886
JARDIM MIRASSOL
RIO CLARO
SP
FONE: (19) 3533-5512
CEP: 13503-140



NATUREZA DA OPERAÇÃO
VENDA PENTREGA FUTURA
INSCRIÇÃO ESTADUAL INSCRIÇÃO SUB. TRIBUTÁRIA CNPJ

DESTINATÁRIO/REMETENTE
ASSOCIAÇÃO DE APOIO AS FAMILIAS DE DEFICIENTES FISICOS
ENDEREÇO
RUA 1500, 1837 ASSOCIACAO
MUNICIPIO
BALNEARIO CAMBORIU
FONE/FAX
(47) 3366-0678 U.F. SC

Número	Valor	Vencimento	Número	Valor	Vencimento
12160/01	2.500,00	14/11/2017	12160/02	2.500,00	16/11/2017
12160/03	2.000,00	17/11/2017			

CÁLCULO DO IMPOSTO	
BASE DE CÁLCULO DO ICMS	0,00
VALOR DO ICMS	0,00
DESCONTO	0,00
VALOR DO SEGURO	0,00
OUTRAS DESPESAS ACESSÓRIAS	0,00
VALOR DO IPI	0,00
VALOR TOTAL DOS PRODUTOS	7.000,00
VALOR TOTAL DA NOTA	7.000,00

TRANSPORTADOR/VOLUMES TRANSPORTADOS
RAZÃO SOCIAL
RODONAVES TRANSPENCOMENDAS LTDA
ENDEREÇO
RUA GENERAL AUGUSTO SOARES SANTOS
MUNICIPIO
RIBEIRAO PRETO
MARCA
VOL

DADOS DOS PRODUTOS/SERVIÇOS	
QTD. PRODUTO	REGIÇÃO DE FREIO/SERVIÇO
CAD. BBE-17251	CABEIRA DE RODAS BASSET BESSER
BT131000	848 6922 PES
QUANTIDADE	1,0000
VAL. ENTREGA	7.000,00
VAL. TOTAL	7.000,00
PREÇO UNIT.	7.000,00
VAL. TOTAL	7.000,00
VAL. TOTAL	7.000,00

DANFE
DOCUMENTO AUXILIAR DA
NOTA FISCAL ELETRÔNICA

CHAVE DE ACESSO
3517 1103 5912 2200 0114 5500 1000 0121 6010 0012 1602

Consulta de autenticidade no portal nacional de NF-e
www.nfe.fazenda.gov.br/portal
ou no site da Sefaz Autorizadora

1 - ENTRADA **I**
1 - SAÍDA

Nº 000012160

SÉRIE: 1 PAG. 1 de 1

PROTÓCOLO DE AUTORIZAÇÃO DE USO
135170731242223 - 10/11/2017 - 16:20:50

CEP	INSCRIÇÃO ESTADUAL	UF	SC
05.405.039/0001-02	88330-528		
DATA DA EMISSÃO	DATA DA ENTRADA/SAÍDA	DATA DA ENTRADA/SAÍDA	HORA DA ENTRADA/SAÍDA
10/11/2017	10/11/2017	10/11/2017	16:19:18

Valor	Vencimento	Número	Valor	Vencimento
2.500,00	14/11/2017	12160/02	2.500,00	16/11/2017
2.000,00	17/11/2017	12160/03	2.000,00	17/11/2017

Valor	Vencimento	Número	Valor	Vencimento
2.500,00	14/11/2017	12160/02	2.500,00	16/11/2017
2.000,00	17/11/2017	12160/03	2.000,00	17/11/2017

Valor	Vencimento	Número	Valor	Vencimento
2.500,00	14/11/2017	12160/02	2.500,00	16/11/2017
2.000,00	17/11/2017	12160/03	2.000,00	17/11/2017

certifico que o material/serviço constante deste documento foi recebido/prestado e está em conformidade com as especificações nele contidas.
Balneario. Camboriú, Em ---/---/---
Nome: Evandro Prezzi
Cargo: Presidente da AEADEF

Valor	Vencimento	Número	Valor	Vencimento
2.500,00	14/11/2017	12160/02	2.500,00	16/11/2017
2.000,00	17/11/2017	12160/03	2.000,00	17/11/2017

RECEBEMOS DE SPINE IMPLANTES - IMP E EXP LTDA OS PRODUTOS/SERVIÇOS CONSTANTES NA NOTA FISCAL INDICADA AO LADO.

DATA DO RECEBIMENTO IDENTIFICAÇÃO E ASSINATURA DO RECEBEDOR

Nota Fiscal Nº 000012160 SÉRIE I

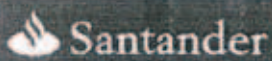

033-7

Recibo do Sacado

Local de Pagamento PAGAR PREFERENCIALMENTE NO GRUPO SANTANDER - GC					Vencimento 14/11/2017
Cedente: SPINE IMPLANTES IMP E EXP LTDA - CNPJ: 03.591.222/0001-14					Agência / Código Cedente 3426/6496326
Data do Documento 10/11/2017	Número do Documento 12160-01	Espécie Doc. DM	Aceite N	Data do Processamento 10/11/2017	Nosso Número 000000005188 8
Uso do Banco	Carteira 101	Espécie R\$	Quantidade	Valor x	(=) Valor do Documento 2.500,00
Instruções (Todas as informações deste bloquete são de exclusiva responsabilidade do cedente.) COBRAR MORA DE 1% AO MÊS COBRAR 2% DE MULTA NO TÍTULO VENCIDO					(-) Desconto / Abatimento
					(+) Mora / Multa
					(=) Valor Cobrado

Sacado: ASSOCIAÇÃO DE APOIO AS FAMILIAS DE DEFICIENTES FISICOS
RUA 1500 1837
88330-528 CENTRO BALNEARIO CAMBORIU SC

CPF / CNPJ
[REDACTED] 1-02
Código de Baixa

Sacador/Avalista:

Recebimento através do cheque número _____ do _____ de _____ Autenticação Mecânica

Esta quitação só terá validade após o pagamento do cheque pelo banco sacado.

X

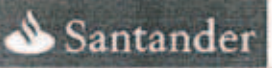

033-7

03399.64967 32600.000007 05188.801012 4 73430000250000

Local de Pagamento PAGAR PREFERENCIALMENTE NO GRUPO SANTANDER - GC					Vencimento 14/11/2017
Cedente: SPINE IMPLANTES IMP E EXP LTDA - CNPJ: [REDACTED] 4					Agência / Código Cedente 3426/6496326
Data do Documento 10/11/2017	Número do Documento 12160-01	Espécie Doc. DM	Aceite N	Data do Processamento 10/11/2017	Nosso Número 000000005188 8
Uso do Banco	Carteira 101	Espécie R\$	Quantidade	Valor x	(=) Valor do Documento 2.500,00
Instruções (Todas as informações deste bloquete são de exclusiva responsabilidade do cedente.) COBRAR MORA DE 1% AO MÊS COBRAR 2% DE MULTA NO TÍTULO VENCIDO					(-) Desconto / Abatimento
					(+) Mora / Multa
					(=) Valor Cobrado

Sacado: ASSOCIAÇÃO DE APOIO AS FAMILIAS DE DEFICIENTES FISICOS
RUA 1500 1837
88330-528 CENTRO BALNEARIO CAMBORIU SC

CPF / CNPJ
[REDACTED] 1-02
Código de Baixa

Sacador/Avalista:

Autenticação - Ficha de Compensação



X



Transações Pendentes

A33C141009294442027
14/11/2017 10:32:26

Pagamento de títulos com débito em conta corrente

14/11/2017 - BANCO DO BRASIL - 10:32:17
527105271 0002

COMPROVANTE DE PAGAMENTO DE TITULOS

CLIENTE: ASSOC DE APOIO AS FAMILIA
AGENCIA: 5271-X CONTA: 10.047-1

BANCO SANTANDER (BRASIL) S.A.

03399649673260000000705188801012473430000250000
NR. DOCUMENTO 111.401
DATA DO PAGAMENTO 14/11/2017
VALOR DO DOCUMENTO 2.500,00
VALOR COBRADO 2.500,00

NR.AUTENTICACAO 2.5BA.7BB.40E.046.580

Central de Atendimento BB
4004 0001 Capitais e regioes metropolitanas
0800 729 0001 Demais localidades
Consultas, informacoes e servicos transacionais.

SAC
0800 729 0722
Informacoes, reclamacoes e cancelamento de
produtos e servicos.

Ouvidoria
0800 729 5678
Reclamacoes nao solucionadas nos canais
habituais: agencia, SAC e demais canais de
atendimento.

Atendimento a Deficientes Auditivos ou de Fala
0800 729 0088
Informacoes, reclamacoes, cancelamento de
cartao, outros produtos e servicos de Ouvidoria.

Assinada por J9482750 MARCIO JOSE MARCHI DOS SANTOS
J9482747 EVANDRO PREZZI

14/11/2017 09:52:14
14/11/2017 10:32:26

Transação efetuada com sucesso.

Transação efetuada com sucesso por: J9482747 EVANDRO PREZZI.

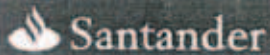

033-7

Recibo do Sacado

Local de Pagamento PAGAR PREFERENCIALMENTE NO GRUPO SANTANDER - GC					Vencimento 16/11/2017
Cedente SPINE IMPLANTES IMP E EXP LTDA - CNPJ: [REDACTED]					Agência / Código Cedente 3426/6496326
Data do Documento 10/11/2017	Número do Documento 12160-02	Espécie Doc. DM	Aceite N	Data do Processamento 10/11/2017	Nosso Número 000000005189 6
Uso do Banco	Carteira 101	Espécie R\$	Quantidade	Valor *	(=) Valor do Documento 2.500,00
Instruções (Todas as informações deste bloquete são de exclusiva responsabilidade do cedente.) COBRAR MORA DE 1% AO MÊS COBRAR 2% DE MULTA NO TÍTULO VENCIDO					(-) Desconto / Abatimento
					(+) Mora / Multa
					(=) Valor Cobrado

Sacado: ASSOCIAÇÃO DE APOIO AS FAMÍLIAS DE DEFICIENTES FÍSICOS
 RUA 1500 1837
 88330-528 CENTRO BALNEARIO CAMBORIU SC

CPF / CNPJ
 [REDACTED]-02
 Código de Baixa

Sacador/Avalista:

Recebimento através do cheque número _____ do banco _____
 Esta quitação só terá validade após o pagamento do cheque pelo banco-sacado.

Autenticação Mecânica

X



033-7

03399.64967 32600.000007 05189.601015 1 73450000250000

Local de Pagamento PAGAR PREFERENCIALMENTE NO GRUPO SANTANDER - GC					Vencimento 16/11/2017
Cedente SPINE IMPLANTES IMP E EXP LTDA - CNPJ: [REDACTED]					Agência / Código Cedente 3426/6496326
Data do Documento 10/11/2017	Número do Documento 12160-02	Espécie Doc. DM	Aceite N	Data do Processamento 10/11/2017	Nosso Número 000000005189 6
Uso do Banco	Carteira 101	Espécie R\$	Quantidade	Valor *	(=) Valor do Documento 2.500,00
Instruções (Todas as informações deste bloquete são de exclusiva responsabilidade do cedente.) COBRAR MORA DE 1% AO MÊS COBRAR 2% DE MULTA NO TÍTULO VENCIDO					(-) Desconto / Abatimento
					(+) Mora / Multa
					(=) Valor Cobrado

Sacado: ASSOCIAÇÃO DE APOIO AS FAMÍLIAS DE DEFICIENTES FÍSICOS
 RUA 1500 1837
 88330-528 CENTRO BALNEARIO CAMBORIU SC

CPF / CNPJ
 [REDACTED]-02
 Código de Baixa

Sacador/Avalista:

Autenticação - Ficha de Compensação



X



Transações Pendentes

A33R161405860131018
16/11/2017 14:14:54

Pagamento de títulos com débito em conta corrente

16/11/2017 - BANCO DO BRASIL - 14:14:55
527105271 0004

COMPROVANTE DE PAGAMENTO DE TITULOS

CLIENTE: ASSOC DE APOIO AS FAMILIA
AGENCIA: 5271-X CONTA: 10.047-1

=====

BANCO SANTANDER (BRASIL) S.A.
=====

0339964967326000000705189601015173450000250000

NR. DOCUMENTO 111.601

DATA DO PAGAMENTO 16/11/2017

VALOR DO DOCUMENTO 2.500,00

VALOR COBRADO 2.500,00

=====

NR. AUTENTICACAO D.7CC.0FF.812.7BA.233

=====

Central de Atendimento BB

4004 0001 Capitais e regioes metropolitanas

0800 729 0001 Demais localidades

Consultas, informacoes e servicos transacionais.

SAC

0800 729 0722

Informacoes, reclamacoes e cancelamento de

produtos e servicos.

Ouvidoria

0800 729 5678

Reclamacoes nao solucionadas nos canais

habituais: agencia, SAC e demais canais de

atendimento.

Atendimento a Deficientes Auditivos ou de Fala

0800 729 0088

Informacoes, reclamacoes, cancelamento de

cartao, outros produtos e servicos de Ouvidoria.

Assinada por J9482750 MARCIO JOSE MARCHI DOS SANTOS 16/11/2017 14:10:56

J9482747 EVANDRO PREZZI 16/11/2017 14:14:54

Transação efetuada com sucesso.

Transação efetuada com sucesso por: J9482747 EVANDRO PREZZI.

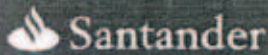

033-7

Recibo do Sacado

Local de Pagamento PAGAR PREFERENCIALMENTE NO GRUPO SANTANDER - GC					Vencimento 17/11/2017
Cedente SPINE IMPLANTES IMP E EXP LTDA - CNPJ: [REDACTED]					Agência / Código Cedente 3426/6496326
Data do Documento 10/11/2017	Número do Documento 12160-03	Espécie Doc. DM	Aceite N	Data do Processamento 10/11/2017	Nosso Número 000000005190 0
Uso do Banco	Carteira 101	Espécie R\$	Quantidade	Valor x	(=) Valor do Documento 2.000,00
Instruções (Todas as informações deste bloquete são de exclusiva responsabilidade do cedente) COBRAR MORA DE 1% AO MÊS COBRAR 2% DE MULTA NO TÍTULO VENCIDO					(-) Desconto / Abatimento
					(+) Mora / Multa
					(=) Valor Cobrado

Sacado: ASSOCIAÇÃO DE APOIO AS FAMÍLIAS DE DEFICIENTES FÍSICOS
 RUA 1500 1837
 88330-528 CENTRO BALNEARIO CAMBORIÚ SC

CPF / CNPJ
 [REDACTED]-02
 Código de Barra

Sacador/Avalista:

Recebimento através do cheque número _____ do _____ do banco _____ Autenticação Mecânica

Esta quitação só terá validade após o pagamento do cheque pelo banco sacado.

X

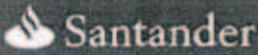

033-7

03399.64967 32600.000007 05190.001015 1 73460000200000

Local de Pagamento PAGAR PREFERENCIALMENTE NO GRUPO SANTANDER - GC					Vencimento 17/11/2017
Cedente SPINE IMPLANTES IMP E EXP LTDA - CNPJ: [REDACTED]					Agência / Código Cedente 3426/6496326
Data do Documento 10/11/2017	Número do Documento 12160-03	Espécie Doc. DM	Aceite N	Data do Processamento 10/11/2017	Nosso Número 000000005190 0
Uso do Banco	Carteira 101	Espécie R\$	Quantidade	Valor x	(=) Valor do Documento 2.000,00
Instruções (Todas as informações deste bloquete são de exclusiva responsabilidade do cedente) COBRAR MORA DE 1% AO MÊS COBRAR 2% DE MULTA NO TÍTULO VENCIDO					(-) Desconto / Abatimento
					(+) Mora / Multa
					(=) Valor Cobrado

Sacado: ASSOCIAÇÃO DE APOIO AS FAMÍLIAS DE DEFICIENTES FÍSICOS
 RUA 1500 1837
 88330-528 CENTRO BALNEARIO CAMBORIÚ SC

CPF / CNPJ
 [REDACTED]-02
 [REDACTED]

Sacador/Avalista:

Autenticação - Ficha de Compensação



X



Transações Pendentes

A33R170818051662015
17/11/2017 08:28:17

Pagamento de títulos com débito em conta corrente

17/11/2017 - BANCO DO BRASIL - 08:28:17
527105271 0001

COMPROVANTE DE PAGAMENTO DE TITULOS

CLIENTE: ASSOC DE APOIO AS FAMILIA
AGENCIA: 5271-X CONTA: 10.047-1

=====

BANCO SANTANDER (BRASIL) S.A.

0339964967326000000705190001015173460000200000
NR. DOCUMENTO 111.701
DATA DO PAGAMENTO 17/11/2017
VALOR DO DOCUMENTO 2.000,00
VALOR COBRADO 2.000,00

=====

NR.AUTENTICACAO B.8AB.D20.34F.58F.586

=====

Central de Atendimento BB
4004 0001 Capitais e regioes metropolitanas
0800 729 0001 Demais localidades
Consultas, informacoes e servicos transacionais.

SAC
0800 729 0722
Informacoes, reclamacoes e cancelamento de
produtos e servicos.

Ouvidoria
0800 729 5678
Reclamacoes nao solucionadas nos canais
habituais: agencia, SAC e demais canais de
atendimento.

Atendimento a Deficientes Auditivos ou de Fala
0800 729 0088
Informacoes, reclamacoes, cancelamento de
cartao, outros produtos e servicos de Ouvidoria.

Assinada por J9482750 MARCIO JOSE MARCHI DOS SANTOS
J9482747 EVANDRO PREZZI

17/11/2017 07:43:07
17/11/2017 08:28:17

Transação efetuada com sucesso.

Transação efetuada com sucesso por: J9482747 EVANDRO PREZZI.

Orçamentos



Goiânia. 01/10/2017

ORÇAMENTO

À AFADEFI

Especificação	Unid	qtde	Valor Unitário	Valor Total
CADEIRA DE RODAS – LINHA TOP SPORT – BASQUETE - MODELO NBA – PROFISSIONAL 2017	UN	1	7.650,00	7.650,00

Valor total = R\$7.650,00

(sete mil seiscientos e cinquenta reais)

EMBARQUE:10 dias

PAGAMENTO: A vista

FRETE:Incluso

Atenciosamente

Nathalia Nadler

Depto. Financeiro

Alphamix Indústria e Comércio Ltda.

CNPJ: [REDACTED] 0

Inscrição estadual: 10.416.686-0

Fone:55 (62) 32834000

Comercial@alphamix.com.br

www.alphamix.com.br

[REDACTED]

mimogenius do Brasil

CNPJ: [REDACTED] 6 Comércio importação e exportação Ltda.

ORÇAMENTO

Destinatário: - AFADEFI			
Endereço: Rua 1500 nº 1837 Centro Balneários Camboriú			
CNPJ: 05.405.039/0001-02		Data orçam; 02/11/2017	N. orçam. MP15-58

Descrição	Quantidade	Valor por Unidade	Valor total
Cadeira de rodas esportiva para pratica de basquete.	01	R\$ 8.350,00	R\$ 8.350,00
VALOR TOTAL			R\$ 8.350,00
Forma de Pagamento: <i>a combinar</i>			

À disposição, Heriberto Roca.

 heriberto.vendasmb@gmail.com

**FOTOS DE EVENTOS E
MATERIAIS
ESPORTIVO**



















CIRCUITO LOTERIAS CAIXA BRASIL - ATLETISMO

RANKING PROVA / CLASSE GERAL - ANO 2017 - ATLETISMO

100M FEMININO T37

POS.	NOME	DT. NASC	CF	CLUBE	UF	ITC	MARCA	LOCAL	DATA	V
1	SUELEN MARCHESKI DE OLIVEIRA	08/03/1998	T37	AFADEFI	SC	93.015%	00:14.89	RIO/SUL	05/05/2017	-0.3
2	JAQUELINE GONCALVES DE OLIVEIRA	26/11/1995	T37	CNM	SP	85.918%	00:16.12	SÃO PAULO	28/04/2017	0.0
3	PAULINA PEREIRA DA SILVA	08/06/1995	T37	AFADEFI	SC	84.761%	00:16.34	FASE FINAL 2017	26/10/2017	-2.3
4	LORENA VITÓRIA ALVES DE SOUZA	11/07/1998	T37	PVE	MG	78.917%	00:17.55	CENTRO/LESTE	07/04/2017	-1.1
5	JESSIKA FERNANDA DE LIMA	19/09/1992	T37	NEFD-UFPE	PE	77.460%	00:17.88	NORTE/NORDESTE	31/03/2017	0.6
6	DEISIANE DOS SANTOS FIGUEREDO	01/01/1997	T37	GES/SEED	SE	75.724%	00:18.29	NORTE/NORDESTE	31/03/2017	0.9
7	VANESSA OLIVEIRA DA SILVA	22/08/2000	T37	ANDEF	RJ	74.905%	00:18.49	RIO/SUL	05/05/2017	-0.7
8	GEOVANA RAMOS RODRIGUES	30/06/1998	T37	ADFEGO	GO	73.319%	00:18.89	CENTRO/LESTE	07/04/2017	-1.1
9	ANDRESA LUANA TOMAZ	21/06/1992	T37	AAPPD-PE	PE	72.894%	00:19.00	NORTE/NORDESTE	31/03/2017	0.9
10	SABRINA DE SA VERCOZA DA SILVA	09/06/1993	T37	APBS	SP	69.284%	00:19.99	SÃO PAULO	28/04/2017	-1.0
11	DANIELE CABRAL GOMES	29/01/2002	T37	ADEFAL	AL	68.632%	00:20.18	NORTE/NORDESTE	31/03/2017	0.9
12	JOANE PEDROSO DE OLIVEIRA CORREA	11/04/1993	T37	CPDA - MONTE SIÃO	MS	65.858%	00:21.03	CENTRO/LESTE	07/04/2017	-0.1
13	DAYANE ALICE BARBOSA	19/05/1996	T37	CPDA - MONTE SIÃO	MS	53.536%	00:25.87	CENTRO/LESTE	07/04/2017	-0.1
14	INGRID VITÓRIA CRISTALDO PRADO	28/09/1999	T37	CPDA - MONTE SIÃO	MS	48.173%	00:28.75	CENTRO/LESTE	07/04/2017	-0.1

100M FEMININO T38

POS.	NOME	DT. NASC	CF	CLUBE	UF	ITC	MARCA	LOCAL	DATA	V
1	VERONICA SILVA HIPOLITO	02/06/1996	T38	APC	SP	97.447%	00:13.32	2ª NACIONAL 2017	03/08/2017	0.6
2	JENIFER MARTINS DOS SANTOS	30/06/1989	T38	AAPPD-PE	PE	91.087%	00:14.25	NORTE/NORDESTE	31/03/2017	0.9
3	POLIANA SOUSA CARVALHO	30/06/1996	T38	AEEP - DF	DF	83.045%	00:15.63	1ª NACIONAL 2017	01/06/2017	-1.5
4	MARIA EDUARDA SANTOS DA SILVA	07/12/2000	T38	FUNAD	PB	81.023%	00:16.02	FASE FINAL 2017	26/10/2017	-2.3
5	KARINA BEZERRA BECKER ALOISE MOURA	18/04/1999	T38	ASPA	SP	74.726%	00:17.37	SÃO PAULO	28/04/2017	-0.1
6	ALANNA KAROLLAYNE DA SILVA	02/04/2003	T38	INTV	MG	73.374%	00:17.69	CENTRO/LESTE	07/04/2017	-0.1
7	ZILDA VIEIRA	12/03/1940	T38	LACES	ES	45.242%	00:28.69	RIO/SUL	05/05/2017	-1.2



CIRCUITO LOTERIAS CAIXA BRASIL - ATLETISMO

RANKING PROVA / CLASSE GERAL - ANO 2017 - ATLETISMO

200M FEMININO T37

POS.	NOME	DT. NASC	CF	CLUBE	UF	ITC	MARCA	LOCAL	DATA	V
1	SUELEN MARCHESKI DE OLIVEIRA	08/03/1998	T37	AFADEFI	SC	95.268%	00:31.28	1ª NACIONAL 2017	01/06/2017	-1.0
2	JAQUELINE GONCALVES DE OLIVEIRA	26/11/1995	T37	CNM	SP	89.704%	00:33.22	FASE FINAL 2017	26/10/2017	-1.5
3	PAULINA PEREIRA DA SILVA	08/06/1995	T37	AFADEFI	SC	88.113%	00:33.82	2ª NACIONAL 2017	03/08/2017	0.3
4	LORENA VITÓRIA ALVES DE SOUZA	11/07/1998	T37	PVE	MG	84.323%	00:35.34	FASE FINAL 2017	26/10/2017	-1.5
5	VANESSA OLIVEIRA DA SILVA	22/08/2000	T37	ANDEF	RJ	75.233%	00:39.61	RIO/SUL	05/05/2017	0
6	JESSIKA FERNANDA DE LIMA	19/09/1992	T37	NEFD-UFPE	PE	73.182%	00:40.72	NORTE/NORDESTE	31/03/2017	-0.6
7	DEISIANE DOS SANTOS FIGUEREDO	01/01/1997	T37	GES/SEED	SE	72.400%	00:41.16	NORTE/NORDESTE	31/03/2017	-0.8
8	SABRINA DE SA VERCOZA DA SILVA	09/06/1993	T37	APBS	SP	71.963%	00:41.41	SÃO PAULO	28/04/2017	-1.4
9	ANDRESA LUANA TOMAZ	21/06/1992	T37	AAPPD-PE	PE	68.145%	00:43.73	NORTE/NORDESTE	31/03/2017	-0.6

200M FEMININO T38

POS.	NOME	DT. NASC	CF	CLUBE	UF	ITC	MARCA	LOCAL	DATA	V
1	VERONICA SILVA HIPOLITO	02/06/1996	T38	APC	SP	96.991%	00:28.25	FASE FINAL 2017	26/10/2017	-1.5
2	JENIFER MARTINS DOS SANTOS	30/06/1989	T38	AAPPD-PE	PE	86.190%	00:31.79	NORTE/NORDESTE	31/03/2017	-0.8
3	MARIA EDUARDA SANTOS DA SILVA	07/12/2000	T38	FUNAD	PB	81.523%	00:33.61	FASE FINAL 2017	26/10/2017	-1.5
4	POLIANA SOUSA CARVALHO	30/06/1996	T38	AEEP - DF	DF	78.848%	00:34.75	FASE FINAL 2017	26/10/2017	-1.5

200M FEMININO T44

POS.	NOME	DT. NASC	CF	CLUBE	UF	ITC	MARCA	LOCAL	DATA	V
1	SABRINA CUSTODIA DA SILVA	11/09/1991	T44	INSTITUTO ATHLON	SP	84.457%	00:33.20	2ª NACIONAL 2017	03/08/2017	0.3
2	DANIELE VITÓRIA DA SILVA COSTA	29/03/2003	T44	ASPA	SP	74.337%	00:37.72	SÃO PAULO	28/04/2017	-0.4

200M FEMININO T45

POS.	NOME	DT. NASC	CF	CLUBE	UF	ITC	MARCA	LOCAL	DATA	V
1	NANILZA DOS SANTOS SILVA	30/06/1986	T45	APA-PETROLINA	PE	86.266%	00:33.13	FASE FINAL 2017	26/10/2017	-1.2

**PARTICIPAÇÃO EM
COMPETIÇÕES QUE
NÃO ESTAVAM
CONTEMPLADAS NO
PROJETO**

**PARALIMPIADAS
ESCOLARES
2017**

BOLETIM 07

São Paulo, SP, 24 de Novembro de 2017



PARALIMPIADAS ESCOLARES 2017

CAT. "B"

BC2 3º COLOCADO - QUADRA 3								
10h00	Grupos	Pts	Nome	UF		Pts	Nome	UF
		03	Denilson França	PB	X	04	Luis Henrique Silva	MG
BC3 3º COLOCADO - QUADRA 4								
10h00	Grupos	05	Indryd Xavier	RN	X	01	Karen Jeronimo	MG
BC2 FINAL - QUADRA 3								
11h00	Grupos	Pts	Nome	UF		Pts	Nome	UF
		02	Gabriel Prezzi	SC	X	03	Andreza Vitoria Oliveira	PE
BC3 FINAL - QUADRA 4								
11h00	Grupos	Pts	Nome	UF		Pts	Nome	UF
		09	Jonthan Oliveira Paula	SP	X	02	Daniela Vargas	RS

CLASSIFICAÇÃO FINAL - CLASSES

Categoria "A"

BC 1		
Col.	ATLETA	UF
1º	Daniela Zinke	Santa Catarina
2º	Rhuan Mateus Liberato	São Paulo
3º	Gabriel Eduardo De Lima Santos	Minas Gerais
4º	Isadora Sthefany Fagundes Ribeiro	Paraná

BC 2		
Col.	ATLETA	UF
1º	Kauan Andrade De Almeida	Rondonia
2º	Eduardo Dos Santos Vasconcelos	Distrito Federal
3º	Lucas Coutinho De Sousa	Pará
3º	Francielly Vitoria Batista Andrade	Rio Grande do Norte
5º	Iuri Tauân S Da Silva	Rio Grande do Norte
6º	Noely Vitoria L De Almeida	Paraíba
7º	Laiza Da Silva Paixão	São Paulo
8º	João Victor B Cunha	Espirito Santo
9º	Emanuel Rodrigues C Rocha	Minas Gerais
10º	Felipe Romão Gonçalves	Santa Catarina
11º	João Felipe C De Oliveira	Mato Grosso do Sul
12º	Kelma Dayane S Da Cruz	Pará
13º	Jheimerson Feitosa Da Silva	Pará
14º	João Matheus N R Da Silva	Espirito Santo

PARALIMPIADAS ESCOLARES 2017

BC 3		
Col.	ATLETA	UF
1º	Ana Vitoria A Ribeiro	Mato Grosso do Sul
2º	Lucas Felipe Da Cruz	Santa Catarina
3º	Gabriel Da Conceição C Da Silva	Distrito Federal
3º	Ryan Carvalho Machado	Rio Grande do Sul
5º	Icaro Felipe L De Souza	Minas Gerais
6º	Djênifer Ennes Rodrigues	Rio Grande do Sul
7º	Marcos Barbosa Del Lucas	Rondonia
8º	Gabriel William Pereira	Paraná
9º	João Paulo De A Martielo	Paraná

BC 4		
Col.	ATLETA	UF
1º	Pedro Henrique B Ximenes	Mato Grosso do Sul
2º	Debora Lorrane Da S Correia	Distrito Federal
3º	Devis Rufino A Dos Santos	Paraíba
3º	Alan William De S Flores	Rio Grande do Sul

Categoria "B"

BC 2		
Col.	ATLETA	UF
1º	Andreza Vitória F De Oliveira	Pernambuco
2º	Gabriel Rigol Prezzi	Santa Catarina
3º	Luis Henrique A Da Silva	Minas Gerais
3º	Denilson França Da Silva	Paraíba
5º	Renner Luís Santos Lima	Rio Grande do Norte
6º	Anderson Dos S Freitas	Alagoas
7º	Thamiris Rocha Moreira	Pará
8º	Matheus Oliveira Da Silva	Paraíba
9º	Ekitor Allan Leite	Santa Catarina
10º	Letícia Karoline Dos Santos	Pernambuco
11º	Victor Dos Santos Barreto	Sergipe
12º	Dheniffer De Jesus Silva	Rondonia
13º	Karen Cavilioni De Oliveira	Mato Grosso do Sul
14º	Erika Bernardi	Distrito Federal
15º	Daniel Vieira	Espirito Santo
16º	Camille Vitoria Da S A Almeida	Amazonas

PARALIMPIADAS ESCOLARES 2017

BC 3		
Col.	ATLETA	UF
1º	Jonathan De Oliveira Paulo	São Paulo
2º	Daniela Vargas Marinho	Rio Grande do Sul
3º	Ingryd Da Silva Xavier	Rio Grande do Norte
3º	Karen Maria P Jeronimo	Minas Gerais
5º	Jessika Azevedo Da Silva	Rio Grande do Norte
6º	Lianna Caroline C De Araújo	Paraíba
7º	Daniel Pereira	Santa Catarina
8º	Ricardo De Souza Campos	Acre
9º	Gabriela Vieira De Souza	Distrito Federal
10º	Luis Felipe Pires Da Costa	Rio Grande do Sul
11º	Kettlyn Beatriz De Oliveira	Rio Grande do Sul
12º	Carla Regina C Da Cruz	Pará

BC 3		
Col.	ATLETA	UF
1º	Luis Gustavo A De Andrade	Pará
2º	Maria Vitoria Da S Lea	São Paulo
3º	Raylander Cristian Da C Marcelino	Acre
3º	Iara Gabriele Camilo Ferreira	Rondonia
5º	Maicon Luis De P Cusinato	Mato Grosso do Sul

CLASSIFICAÇÃO FINAL

CLASSIFICAÇÃO	ESTADO
1º	Santa Catarina
2º	Mato Grosso do Sul
3º	São Paulo
4º	Pará
5º	Rio Grande do Sul
6º	Distrito Federal
7º	Rondônia
8º	Minas Gerais
9º	Rio Grande do Norte
10º	Paraíba
11º	Pernambuco
12º	Paraná
13º	Acre
14º	Espírito Santo
15º	Alagoas
16º	Sergipe
17º	Amazonas

PARALIMPIADAS ESCOLARES 2017

24 de nov de 2017 12:11

Resultado Oficial Atletismo

CTP

PARALIMPIADAS ESCOLARES 2017

Período do Evento: de 20/11/2017 à
25/11/2017

200M - FEMININO - T37 - CATEGORIA A

Temperatura: 23 a 23

Umidade: 71 a 71

-0.3

Pos	Rala	Atleta	Classe	Dt Nascimento	Clube	Marca	Vento	R	ITC	JUSTIFICATIVA
1	6	KAUANE CANTOVISCH FREITAS	T37	11/10/2004	SC	00:34.67	-0.3 m/s		105,60	
2	3	CAROLINE GOMES DE CASTRO	T37	24/10/2004	SC	00:37.18	-0.3 m/s		98,47	

PARALIMPIADAS ESCOLARES 2017

Resultado Oficial Atletismo
PARALIMPIADAS ESCOLARES 2017

24 de nov de 2017 12:12

CTP

Período do Evento: de 20/11/2017 à 25/11/2017

S. DISTÂNCIA - FEMININO - T37 - CATEGORIA A

Temperatura: 25 a 27
Umidade: 65 a 56

Pos	Nro	Atleta	Classe	Clube	Dt Nasc	S1	V1	S2	V2	S3	V3	S4	V4	Melhor	VM	R	ITC	JUSTIFICATIVA
1	270	CAROLINE GOMES DE CASTRO	T37	SC	24/10/2004	X	2.1	X	1.7	02.13	0.4	02.24	1.9	2.24	1.9		72.491	



PARALIMPIADAS ESCOLARES 2017

24 de nov de 2017 12:11

Resultado Oficial Atletismo

PARALIMPIADAS ESCOLARES 2017

CTP
Período do Evento: de 20/11/2017 à
25/11/2017

200M - FEMININO - T37 - CATEGORIA A

Temperatura: 23 a 23

Umidade: 71 a 71

-0.3

Pos	Raia	Atleta	Classe	Dt Nascimento	Clube	Marca	Vento	R	ITC	JUSTIFICATIVA
1	6	KAUANE CANTOVISCH FREITAS	T37	11/10/2004	SC	00:34.67	-0.3 m/s		105,60	
2	3	CAROLINE GOMES DE CASTRO	T37	24/10/2004	SC	00:37.18	-0.3 m/s		98,47	

PARALIMPIADAS ESCOLARES 2017

Resultado Oficial Atletismo
PARALIMPIADAS ESCOLARES 2017

24 de nov de 2017 12:12

CTP
Período do Evento: de 20/11/2017 à 25/11/2017

S. DISTÂNCIA - FEMININO - T37 - CATEGORIA A

Temperatura: 25 a 27
Umidade: 65 a 56

Pos	Nro	Atleta	Classe	Clube	Dt Nasc	S1	V1	S2	V2	S3	V3	S4	V4	Melhor	VM	R	ITC	JUSTIFICATIVA
1	270	CAROLINE GOMES DE CASTRO	T37	SC	24/10/2004	X	2.1	X	1.7	02.13	0.4	02.24	1.9	2.24	1.9		72.491	



**PARALIMPIADAS
ESCOLARES
2017**

BOLETIM 05

São Paulo, SP, 22 de Novembro de 2017



PARALIMPIADAS ESCOLARES 2017

22 de nov de 2017 19:49

Resultado Oficial Atletismo

CTP

PARALIMPIADAS ESCOLARES 2017

100M - MASCULINO - T47 - CATEGORIA B

Temperatura: 24 a 24

Umidade: 77 a 77

Vento Série 1: 4.3

Vento Série 2: 2.0

Pos	Rala	Série	Atleta	Classe	Data Nascimento	Clube	Marca	R	ITC	JUSTIFICATIVA
1	4	2	THOMAZ RUAN DE MORAES	T47	07/08/2001	SP	00:11.72		100,60	
2	7	1	THIAGO ALVES DE OLIVEIRA SANTOS	T46	19/04/2000	SE	00:12.01		98,17	
3	6	1	MATHEUS RAMOS RIBEIRO DO AMARAL	T47	24/07/2003	SC	00:12.19		96,72	
4	5	1	ISAIAS FERREIRA SILVA	T47	08/12/2000	MG	00:12.38		95,23	
5	4	1	LUIS ROBERTO DONIZETE SILVA	T47	03/10/2001	MG	00:12.78		92,25	
5	2	1	PAULO MATEUS SILVA DOS REMEDIOS	T46	14/01/2003	PA	00:12.78		92,25	
7	5	2	VINÍCIUS DOS SANTOS COUTINHO	T46	21/11/2002	DF	00:12.83		91,89	
8	1	2	JUSSIER ANSELMO BALBINO BALBINO	T46	30/03/2000	RN	00:12.84		91,82	
9	6	2	DOMINGOS FERREIRA DE SOUSA SILVA	T46	02/09/2000	TO	00:12.99		90,76	
10	3	2	JOÃO PEDRO DA SILVA FIORE	T47	03/01/2000	RJ	00:13.02		90,55	
11	2	2	LUCAS MARCELINO FERREIRA	T47	01/09/2001	ES	00:13.07		90,21	
12	1	1	MATHEUS STEVENS FARIAS DIAS FARIAS DIAS	T46	19/01/2003	AM	00:13.41		87,92	
13	8	2	DANIEL JOSIAS MUNIZ DOS SANTOS	T46	16/06/2002	ES	00:13.44		87,72	
14	7	2	VITOR EMANUEL DOS SANTOS	T46	06/07/2000	SC	00:13.58		86,82	
15	3	1	YUKI ROBERTO RODRIGUES	T47	14/01/2002	MS	00:13.74		85,81	

PARALIMPIADAS ESCOLARES 2017

22 de nov de 2017 19:48

Resultado Oficial Atletismo

CTP

PARALIMPIADAS ESCOLARES 2017

Período do Evento: de 20/11/2017 à
25/11/2017

100M - FEMININO - T37 - CATEGORIA A

Temperatura: 22 a 22

Umidade: 83 a 83

2,4

Pos	Raia	Atleta	Classe	Dt Nascimento	Clube	Marca	Vento	R	ITC	JUSTIFICATIVA
1.	5	KAUANE CANTOVISCH FREITAS	T37	11/10/2004	SC	00:16.29	2.4 m/s		91,22	
2.	4	CAROLINE GOMES DE CASTRO	T37	24/10/2004	SC	00:17.42	2.4 m/s		85,30	

PARALIMPIADAS ESCOLARES 2017

22 de nov de 2017 19:48

Resultado Oficial Atletismo

CTP

PARALIMPIADAS ESCOLARES 2017

Período do Evento: de 20/11/2017 à
25/11/2017

100M - FEMININO - T37 - CATEGORIA A

Temperatura: 22 a 22

Umidade: 83 a 83

2.4

Pos	Raia	Atleta	Classe	Dt Nascimento	Clube	Marca	Vento	R	ITC	JUSTIFICATIVA
1	5	KAUANE CANTOVISCH FREITAS	T37	11/10/2004	SC	00:16.29	2.4 m/s		91,22	
2	4	CAROLINE GOMES DE CASTRO	T37	24/10/2004	SC	00:17.42	2.4 m/s		85,30	

PARALIMPIADAS ESCOLARES 2017

22 de nov de 2017 19:49

Resultado Oficial Atletismo

CTP

PARALIMPIADAS ESCOLARES 2017

100M - MASCULINO - T47 - CATEGORIA B

Temperatura: 24 a 24

Umidade: 77 a 77

Vento Série 1: 4.3

Vento Série 2: 2.0

Pos	Raia	Série	Atleta	Classe	Data Nascimento	Clube	Marca	R	ITC	JUSTIFICATIVA
1	4	2	THOMAZ RUAN DE MORAES	T47	07/08/2001	SP	00:11.72		100,60	
2	7	1	THIAGO ALVES DE OLIVEIRA SANTOS	T46	19/04/2000	SE	00:12.01		98,17	
3	6	1	MATHEUS RAMOS RIBEIRO DO AMARAL	T47	24/07/2003	SC	00:12.19		96,72	
4	5	1	ISAIAS FERREIRA SILVA	T47	08/12/2000	MG	00:12.38		95,23	
5	4	1	LUIS ROBERTO DONIZETE SILVA	T47	03/10/2001	MG	00:12.78		92,25	
5	2	1	PAULO MATEUS SILVA DOS REMEDIOS	T46	14/01/2003	PA	00:12.78		92,25	
7	5	2	VINÍCIUS DOS SANTOS COUTINHO	T46	21/11/2002	DF	00:12.83		91,89	
8	1	2	JUSSIER ANSELMO BALBINO BALBINO	T46	30/03/2000	RN	00:12.84		91,82	
9	6	2	DOMINGOS FERREIRA DE SOUSA SILVA	T46	02/09/2000	TO	00:12.99		90,76	
10	3	2	JOÃO PEDRO DA SILVA FIORE	T47	03/01/2000	RJ	00:13.02		90,55	
11	2	2	LUCAS MARCELINO FERREIRA	T47	01/09/2001	ES	00:13.07		90,21	
12	1	1	MATHEUS STEVENS FARIAS DIAS FARIAS DIAS	T46	19/01/2003	AM	00:13.41		87,92	
13	8	2	DANIEL JOSIAS MUNIZ DOS SANTOS	T46	16/06/2002	ES	00:13.44		87,72	
14	7	2	VITOR EMANOEL DOS SANTOS	T46	06/07/2000	SC	00:13.58		86,82	
15	3	1	YUKI ROBERTO RODRIGUES	T47	14/01/2002	MS	00:13.74		85,81	

**PARALIMPIADAS
ESCOLARES
2017**

BOLETIM 06

São Paulo, SP, 23 de Novembro de 2017



PARALIMPIADAS ESCOLARES 2017

BC3 GRUPO D - QUADRA 4								
13h00	Grupos	Pts.	Nome	UF		Pts.	Nome	UF
		01	KETTLYN BEATRIZ DE OLIVEIRA	RS	X	09	INGRYD DA SILVA XAVIER	RN

BC4 GRUPO A - QUADRA 5								
13h00	Grupos	Pts.	Nome	UF		Pts.	Nome	UF
		03	MAICON LUIS CUSINATO	MS	X	04	RAYLANDER CRISTIAN MARCELINO	AC

BC4 GRUPO A - QUADRA 6								
HR	Fase	Pts.	Nome	UF		Pts.	Nome	UF
13h00	Grupos	04	LUIS GUSTAVO ANDRADE	PA	X	03	MARIA VITORIA LEAL	SP

BC2 GRUPO D - QUADRA 7								
13h00	Grupos	Pts.	Nome	UF		Pts.	Nome	UF
		05	DENILSON FRANÇA SILVA	PB	X	03	EKITOR ALLAN LEITE	SC

BC4 GRUPO A - QUADRA 1								
15h00	Grupos	Pts.	Nome	UF		Pts.	Nome	UF
		00	IARA GABRIELE FERREIRA	RO	X	15	MARIA VITORIA LEAL	SP

BC4 GRUPO A - QUADRA 2								
15h00	Grupos	Pts.	Nome	UF		Pts.	Nome	UF
		04	RAYLANDER CRISTIAN MARCELINO	AC	X	04	LUIS GUSTAVO ANDRADE	PA

BC2 GRUPO A - QUADRA 3								
15h00	Grupos	Pts.	Nome	UF		Pts.	Nome	UF
		00	ERIKA BERNARDI	DF	X	07	GABRIEL PREZZI	SC

BC2 GRUPO C - QUADRA 4								
15h00	Grupos	Pts.	Nome	UF		Pts.	Nome	UF
		04	KAREN CAVILIONI	MS	X	03	LUIS HENRIQUE SILVA	MG

BC2 SEMIFINAL 2 - QUADRA 1								
17h00	Grupos	Pts.		UF		Pts.		UF
		10	Gabriel Prezzi	SC	X	02	Denilson da Silva	PB

BC2 SEMIFINAL 1 - QUADRA 2								
17h00	Grupos	Pts.		UF		Pts.		UF
		07	Andreza Vitoria Oliveira	PE	X	00	Luis Henrique da Silva	MG

BC3 SEMIFINAL 2 - QUADRA 3								
17h00	Grupos	Pts.	Nome	UF		Pts.	Nome	UF
		04	Jonthan Paulo	SP	X	01	Ingrid Xavier	RN

BC3 SEMIFINAL 1 - QUADRA 4								
16h00	Grupos	Pts.	Nome	UF		Pts.	Nome	UF
		05	Daniela Marinho	RS	X	01	Karen Jeronimo	MG

PARALIMPIADAS ESCOLARES 2017

23 de nov de 2017 14:14

Resultado Oficial Atletismo PARALIMPIADAS ESCOLARES 2017

CTP

400M - MASCULINO - T47 - CATEGORIA B

Temperatura: 22 a 22

Umidade: 65 a 65

Vento Série 1:

Vento Série 2:

Pos	Raia	Série	Atleta	Classe	Data Nascimento	Clube	Marca	R	ITC	JUSTIFICATIVA
1	4	2	THOMAZ RUAN DE MORAES	T47	07/08/2001	SP	00:53.93		103,78	
2	5	1	ISAIAS FERREIRA SILVA	T47	08/12/2000	MG	00:59.90		93,44	
3	5	2	LUCAS MARCELINO FERREIRA	T47	01/09/2001	ES	01:00.35		92,74	
4	7	2	JUSSIER ANSELMO BALBINO BALBINO	T46	30/03/2000	RN	01:01.20		91,45	
5	6	2	DANIEL JOSIAS MUNIZ DOS SANTOS	T46	16/06/2002	ES	01:02.27		89,88	
6	4	1	MATHEUS STEVENS FARIAS DIAS FARIAS DIAS	T46	19/01/2003	AM	01:02.69		89,28	
7	1	2	VITOR EMANUEL DOS SANTOS	T46	06/07/2000	SC	01:03.22		88,53	
8	6	1	MATHEUS RAMOS RIBEIRO DO AMARAL	T47	24/07/2003	SC	01:03.50		88,14	
9	2	2	WEINY JHENARO PRETO NUNES	T47	01/07/2002	RS	01:06.34		84,37	
	3	1	PAULO MATEUS SILVA DOS REMEDIOS	T46	14/01/2003	PA	DSQ			regrA 18.5 B
	8	2	VINÍCIUS DOS SANTOS COUTINHO	T46	21/11/2002	DF	DSQ			regra 18.5 b

PARALIMPÍADAS ESCOLARES 2017

23 de nov de 2017 14:14

Resultado Oficial Atletismo

CTP

PARALIMPÍADAS ESCOLARES 2017

400M - MASCULINO - T47 - CATEGORIA B

Temperatura: 22 a 22

Umidade: 65 a 65

Vento Série 1:

Vento Série 2:

Pos	Rala	Série	Atleta	Classe	Data Nascimento	Clube	Marca	R	ITC	JUSTIFICATIVA
1	4	2	THOMAZ RUAN DE MORAES	T47	07/08/2001	SP	00:53.93		103,78	
2	5	1	ISAÍAS FERREIRA SILVA	T47	08/12/2000	MG	00:59.90		93,44	
3	5	2	LUCAS MARCELINO FERREIRA	T47	01/09/2001	ES	01:00.35		92,74	
4	7	2	JUSSIER ANSELMO BALBINO BALBINO	T46	30/03/2000	RN	01:01.20		91,45	
5	6	2	DANIEL JOSIAS MUNIZ DOS SANTOS	T46	16/06/2002	ES	01:02.27		89,88	
6	4	1	MATHEUS STEVENS FARIAS DIAS FARIAS DIAS	T46	19/01/2003	AM	01:02.69		89,28	
7	1	2	VITOR EMANUEL DOS SANTOS	T46	06/07/2000	SC	01:03.22		88,53	
8	6	1	MATHEUS RAHOS RIBEIRO DO AMARAL	T47	24/07/2003	SC	01:03.50		88,14	
9	2	2	WEINY JHENARO PRETO NUNES	T47	01/07/2002	RS	01:06.34		84,37	
	3	1	PAULO MATEUS SILVA DOS REMEDIOS	T46	14/01/2003	PA	DSQ			regrA 18.5 B
	8	2	VINÍCIUS DOS SANTOS COUTINHO	T46	21/11/2002	DF	DSQ			regra 18.5 b

PARALIMPIADAS ESCOLARES 2017

Resultado Oficial Atletismo
PARALIMPIADAS ESCOLARES 2017

23 de nov de 2017 14:14

CTP
Período do Evento: de 20/11/2017 à 25/11/2017

S. DISTÂNCIA - MASCULINO - T47 - CATEGORIA B

Temperatura: 27 a 24
Umidade: 52 a 60

Pos	Nro	Atleta	Classe	Clube	Dt Nasc	S1	V1	S2	V2	S3	V3	S4	V4	Melhor	VM	R.	ITC	JUSTIFICATIVA
1	332	THOMAZ RUAN DE MORAES	T47	SP	07/08/2001	5,22	0,1	5,48	0	x	-	x	-	5,48	0		86,846	
2	287	MATHEUS RAMOS RIBEIRO DO ANARAL	T47	SC	24/07/2003	x	0	4,15	0	4,87	0	4,99	0,1	4,99	0,1		79,080	
3	136	YUKI ROBERTO RODRIGUES	T47	MS	14/01/2002	4,75	0	x	0,1	4,53	0,1	4,86	0	4,86	0		77,020	
4	100	ISAÍAS FERREIRA SILVA	T47	MG	08/12/2000	4,76	0	4,39	0	4,50	0,2	4,45	0	4,76	0		75,435	
5	72	LUCAS MARCELINO FERREIRA	T47	ES	01/09/2001	4,72	0	4,35	0,1	4,36	0	4,31	0	4,72	0		74,801	
6	107	LUIS ROBERTO DOMIZETE SILVA	T47	MG	03/10/2001	4,39	0	3,70	0	4,37	0	3,89	0	4,39	0		69,572	
7	213	VINICIUS JOSÉ MENDES MARIÇO	T47	PR	13/01/2003	3,65	0	3,34	0,1	3,57	0	3,42	0,1	3,65	0		57,844	



PARALIMPIADAS ESCOLARES 2017

Resultado Oficial Atletismo
PARALIMPIADAS ESCOLARES 2017

23 de nov de 2017 14:14

CTP

Período do Evento: de 20/11/2017 à 25/11/2017

S. DISTÂNCIA - MASCULINO - T47 - CATEGORIA B

Temperatura: 27 a 24
Umidade: 52 a 60

Pos.	Nro	Atleta	Classe	Clube	Dt Nasc	S1	V1	S2	V2	S3	V3	S4	V4	Melhor	VM	R	ITC	JUSTIFICATIVA
1	332	THOMAZ RIJAN DE MORAES	T47	SP	07/08/2001	5.22	0.1	5.48	0	x	-	x	-	5.48	0		86,846	
2	287	MATHEUS RAMOS EUBEIRO DO AMARAL	T47	SC	24/07/2003	x	0	4.15	0	4.87	0	4.99	0.1	4.99	0.1		79,080	
3	136	YUKI ROBERTO RODRIGUES	T47	MS	14/01/2002	4.75	0	x	0.1	4.53	0.1	4.86	0	4.86	0		77,020	
4	100	ISAIAS FERREIRA SILVA	T47	MG	08/12/2000	4.76	0	4.39	0	4.50	0.2	4.45	0	4.76	0		75,435	
5	72	LUCAS MARCELINO FERREIRA	T47	ES	01/09/2001	4.72	0	4.35	0.1	4.36	0	4.31	0	4.72	0		74,801	
6	107	LUIS ROBERTO DOMIZETE SILVA	T47	MG	03/10/2001	4.39	0	3.70	0	4.37	0	3.89	0	4.39	0		69,572	
7	213	VINICIUS JOSÉ MENDES MARIGO	T47	PR	13/01/2003	3.65	0	3.34	0.1	3.57	0	3.42	0.1	3.65	0		57,844	





**CIRCUITO CATARINENSE
DE BOCHA PARALÍMPICA**

BOLETIM GERAL DOS RESULTADOS FINAIS DO CIRCUITO CATARINENSE DE BOCHA PARALÍMPICA

2017



CIRCUITO CATARINENSE DE BOCHA PARALIMPICA

PONTUAÇÃO POR ATLETA E CLASSE EM 2017

BCI

	ATLETA	CLASSE	CLUBE	PONTUAÇÃO 1ª ETAPA	PONTUAÇÃO 2ª ETAPA	PONTUAÇÃO 3ª ETAPA	TOTAL
01	ANNELY C. NUNES ZOSCHKE	BCI	AFADEFI	06	02	-----	08
02	DIEGO MACHADO	BCI	CEPE	-----	10	-----	10
03	FELIPE ROMÃO GONÇALVES	BCI	APESBLU	-----	04	-----	04
04	JOANA C. C. BELIZÁRIO	BCI	FMEL - RODA	10	03	-----	13
05	SILVINO A. VARGAS	BCI	FMEL - RODA	-----	06	-----	06

CAMPEÃO GERAL BCI

ATLETA	CLUBE	COLOCACÃO
JOANA C. C. BELIZÁRIO	FMEL-RODA	1º LUGAR
DIEGO MACHADO	CEPE	2º LUGAR
ANNELY C. NUNES ZOSCHKE	AFADEFI	3º LUGAR
SILVINO A. VARGAS	FMEL - RODA	4º LUGAR
FELIPE ROMÃO GONÇALVES	APESBLU	5º LUGAR



CIRCUITO CATARINENSE DE BOCHA PARALÍMPICA

BC2

	ATLETA	CLASSE	CLUBE	PONTUAÇÃO 1ª ETAPA	PONTUAÇÃO 2ª ETAPA	PONTUAÇÃO 3ª ETAPA	TOTAL
01	ADRIANO ROHENKOHL	BC2	GUARAMIRIM	00	02	00	02
02	ANDRÉ ANTUNES	BC2	CANOINHAS	00	-----	00	00
03	EDSON KLEINE	BC2	GUARAMIRIM	-----	00	02	02
04	EKTOR ALLAN LEITE	BC2	APESBLU	00	03	00	03
05	ELOIR PLASHEK	BC2	CANOINHAS	06	-----	00	06
06	FLÁVIO R. PASCOLI	BC2	APESBLU	-----	00	00	00
07	GABRIEL PREZZI	BC2	AFADEFI	10	06	06	22
08	GABRIEL R. ANDRADE	BC2	AFADEFI	04	10	10	24
09	JHONATHAN DE LIMA	BC2	PORTO UNIÃO	00	-----	-----	00
10	KAUÊ FERNANDO CRUZ	BC2	APESBLU	-----	00	04	04
11	LUCIANO DOMBROSKI	BC2	CANOINHAS	03	-----	00	03
12	MOISÉS JAIME BATISTA	BC2	APESBLU	00	01	01	02
13	NATALIA PRANGE	BC2	APESBLU	00	-----	-----	00
14	NELSON CASANOVA JR	BC2	ASDF	-----	00	03	03
15	NIVALDO J. DA SILVA	BC2	FMEL-RODA	-----	04	-----	04
16	THIARLE SOARES	BC2	PORTO UNIÃO	01	-----	-----	01
17	VILMAR CAMARGO	BC2	CANOINHAS	02	-----	00	02



CIRCUITO CATARINENSE DE BOCHA PARALÍMPICA

CAMPEÃO GERAL BC2

ATLETA	CLUBE	COLOCAÇÃO
GABRIEL R. DE ANDRADE	AFADEFI	1º LUGAR
GABRIEL PREZZI	AFADEFI	2º LUGAR
ELOIR PLASHEK	CANOINHAS	3º LUGAR
KAUÊ CRUZ	APESBLU	4º LUGAR
NIVALDO JORGE DA SILVA	FMEL- RODA	
EKITOR LEITE	APESBLU	
LUCIANO DOMBROSKI	ACD	5º LUGAR
NELSON CASANOVA JUNIOR	ASDF	
ADRIANO ROHENKOHLE	APAE GUARAMIRIM	
EDISON KLEINE	APAE GUARAMIRIM	6º LUGAR
MOISÉS JAMIE BATISTA	APESBLU	
VILMAR CAMARGO	ACD	
THIARLE SOARES	PORTO UNIÃO	7º LUGAR
ANDRÉ ANTUNES	ACD	
FLÁVIO RICARDO PASCOLI	APESBLU	
JHONATHAN DE LIMA	PORTO UNIÃO	8º LUGAR
NATALIA PRANGE	APESBLU	



CIRCUITO CATARINENSE DE BOCHA PARALIMPICA

BC3

	ATLETA	CLASSE	CLUBE	PONTUAÇÃO 1ª ETAPA	PONTUAÇÃO 2ª ETAPA	PONTUAÇÃO 3ª ETAPA	TOTAL
01	ALCENIR DE SÁ	BC3	ASDF	-----	00	02	02
02	ALESSANDRA KUSTER	BC3	JARAGUÁ	00	00	-----	00
03	ALEX BATISTA DA SILVA	BC3	SÃO JOSÉ	-----	00	-----	00
04	ALEX CARVALHO	BC3	JARAGUA	04	04	-----	04
05	CRISLAYNE BUCH	BC3	PORTO UNIÃO	00	-----	-----	00
06	DANIEL PEREIRA	BC3	CEPE	00	00	-----	00
07	DANIEL V. SILVESTRE	BC3	FCEE	02	03	04	09
08	DEOLINDA FERNANDES	BC3	CEPE	06	01	-----	07
09	ELISA GREICE ALVES	BC3	FMEL-RODA	03	00	-----	03
10	EVERTON OZORIO	BC3	PORTO UNIÃO	00	-----	-----	00
11	FERNANDO B. WOLFRAM	BC3	FMEL-RODA	-----	10	-----	10
12	JOÃO PAULO BRESSAN	BC3	CAPINZAL	-----	-----	-----	-----
13	JULIA P. MARCELINO	BC3	FCEE	10	06	10	26
14	MARCELO V. RIBEIRO	BC3	APESBLU	00	00	03	03
15	PAULO PERÃO DE LIMA	BC3	FCEE	00	00	-----	00
16	PAULO R. PEDROSO	BC3	FCEE	02	02	06	10
17	RICHARDSON ROCHA	BC3	APP	-----	00	-----	00



CIRCUITO CATARINENSE DE BOCHA PARALÍMPICA

CAMPEÃO GERAL BC3

ATLETA	CLUBE	COLOCAÇÃO
JULIA PEREIRA MARCELINO	FCEE	1º LUGAR
PAULO RICARDO PEDROSO	FCEE	2º LUGAR
FERNANDO B. WOLFRAM	FMEL-RODA	
DANIEL VERAS SILVESTRE	FCEE	3º LUGAR
DEOLINDA FERNANDES	CEPE	4º LUGAR
ALEX CARVALHO	APAE JARAGUÁ DO SUL	5º LUGAR
ELISA GREICE ALVES	FMEL - RODA	6º LUGAR
MARCELO VARGAS RIBEIRO	APESBLU	
ALCENIR DE SÁ	ASDF	7º LUGAR
ALESSANDRA KUSTER	APAE JARAGUÁ DO SUL	
ALEX BATISTA DA SILVA	APAE SÃO JOSÉ	
CRISLAYNE BUCH	PORTO UNIÃO	
DANIEL PEREIRA	CEPE	
EVERTON OZORIO	PORTO UNIÃO	
JOÃO PAULO BRESSAN	CAPINZAL	
PAULO PERÃO DE LIMA	FCEE	
RICHARDSON ROCHA	APP	8º LUGAR



CIRCUITO CATARINENSE DE BOCHA PARALIMPICA

BC4

ATLETA	CLASSE	CLUBE	PONTUAÇÃO 1ª ETAPA	PONTUAÇÃO 2ª ETAPA	PONTUAÇÃO 3ª ETAPA	TOTAL
01	BC4	FMEL - RODA	-----	10	-----	10
02	BC4	PORTO UNIÃO	02	-----	-----	02
03	BC4	AFADEFI	03	-----	10	13
04	BC4	CAPINZAL	-----	-----	-----	-----
05	BC4	APESBLU	00	-----	-----	00
06	BC4	FMEL - RODA	06	-----	-----	06
07	BC4	AFADEFI	10	06	06	22
08	BC4	CANOINHAS	01	-----	-----	01
09	BC4	APP	-----	03	-----	03
10	BC4	CEPE	04	04	-----	08
11	BC4	VIDEIRA	-----	-----	04	04

CAMPEÃO GERAL BC4

ATLETA	CLUBE	COLOCAÇÃO
KLEVERTON LUIS FAVARETO	AFADEFI	1º LUGAR
EVANDRO ROSA	AFADEFI	2º LUGAR
CARLOS E. DOS REIS	FMEL-RODA	3º LUGAR
ROSANGELA SOUZA	CEPE	4º LUGAR
IGOR OKOPNIK	FMEL- RODA	5º LUGAR
RAFAEL PRIGOL	VIDEIRA	6º LUGAR
MARCELO SANTOS	APP	7º LUGAR
EDICARLOS MATUSIAK	PORTO UNIÃO	8º LUGAR
LUIZ FERNANDO HIRTE	ACD	9º LUGAR
IDINEI DAMBRÓS	CAPINZAL	10º LUGAR
FELIPE GONÇALVES	APESBLU	



CIRCUITO CATARINENSE DE BOCHA PARALIMPICA

PONTUAÇÃO GERAL DOS CLUBES/EQUIPES EM 2017

	CLUBE/EQUIPE	MUNICÍPIO	PONTUAÇÃO 1ª ETAPA	PONTUAÇÃO 2ª ETAPA	PONTUAÇÃO 3ª ETAPA	TOTAL
01	ACD	CANOINHAS	12	00	00	12
02	AFADEFI	BALNEÁRIO CAMBORIÚ	33	24	32	89
03	APAE GUARAMIRIM	GUARAMIRIM	00	02	02	04
04	APAE JARAGUÁ DO SUL	JARAGUÁ DO SUL	04	04	-----	08
05	APAE SÃO JOSÉ	SÃO JOSÉ	00	00	-----	00
06	APESBLU	BLUMENAU	00	08	08	16
07	APP	PARANAGUA	00	03	-----	03
08	ASDF	LAGES	00	00	05	05
09	CEPE	JOINVILLE	10	15	-----	25
10	FCEE	SÃO JOSÉ	14	11	20	45
11	FMEL/RODA SOLTA	ITAJAÍ	19	33	-----	52
12	PORTO UNIÃO DME	PORTO UNIÃO	03	00	-----	00
13	CAPINZAL	CAPINZAL	-----	-----	-----	-----
14	VIDEIRA	VIDEIRA	-----	-----	04	04



CIRCUITO CATARINENSE DE BOCHA PARALÍMPICA

CAMPEÃO GERAL POR EQUIPE

CLUBE	MUNICÍPIO	COLOCAÇÃO
AFADDEFI	BALNEÁRIO CAMBORIÚ	1º LUGAR
FMEL/RODA	ITAJAÍ	2º LUGAR
FCEE	SÃO JOSÉ	3º LUGAR
CEPE	JOINVILLE	4º LUGAR
APESBLU	BLUMENAU	5º LUGAR
ACD	CANOINHAS	6º LUGAR
APAE JARAGUÁ DO SUL	JARAGUÁ DO SUL	7º LUGAR
ASDF	LAGES	8º LUGAR
APAE GUARAMIRIM	GUARAMIRIM	9º LUGAR
VIDEIRA	VIDEIRA	
APP	PARANAGUÁ	10º LUGAR
APAE SÃO JOSÉ	SÃO JOSÉ	
PORTO UNIÃO	PORTO UNIÃO	11º LUGAR
CAPINZAL	CAPINZAL	

Marilia Garcia Pinto

Marilia Garcia Pinto
Árbitra Chefe

R.

Fayola Bueno
Coordenadora Geral do Circuito

Jefferson Roberto Seeber
Coordenador da Região Sul da ANDE



CIRCUITO CATARINENSE DE BOCHA PARALÍMPICA

CLASSE BC 2

	ATLETA	CLASSE	CLUBE	MUNICIPIO	NÚMERO
01	André Antunes	BC 2	ACD	CANOINHAS	205
02	Luciano Dombroski	BC 2	ACD	CANOINHAS	202
03	Vilmar Tavares de Camargo	BC 2	ACD	CANOINHAS	213
04	Gabriel Rodrigues Andrade	BC 2	AFADEFI	BAL. CAMBORIÚ	201
05	Gabriel Prezi	BC 2	AFADEFI	BAL. CAMBORIÚ	204
06	Eloir Plachek	BC 2	AFADEFI	BAL. CAMBORIÚ	209
07	Nelson Casanova Junior	BC 2	ASDF	LAGES	208
08	Adriano Rohenkohl	BC 2	APAE	GUARAMIRIM	210
09	Edson Kleine	BC 2	APAE	GUARAMIRIM	211
10	Flávio Riccardo Pascoli	BC 2	APESBLU	BLUMENAU	206
11	Kauê Fernando Cruz	BC 2	APESBLU	BLUMENAU	203
12	Ektor Allan Leite	BC 2	APESBLU	BLUMENAU	207
13	Moises Jaime Batista	BC 2	APESBLU	BLUMENAU	212



CIRCUITO CATARINENSE DE BOCHA PARALÍMPICA

RESULTADOS CLASSE BC 2 – CHAVE A

NÚMERO	NOME	VITÓRIAS	DERROTAS	PONTOS PRÓ	PONTOS CONTRA	SALDO	PONTOS AVERAGE	CLASSIFICAÇÃO GERAL	COLOCAÇÃO
201	Gabriel R. Andrade	2	0	12	2	10	6	1º	1º
202	Luciano Dombroski	0	2	0	13	-13	0	12º	3º
203	Kauê F. Cruz	1	1	9	6	3	1,5	3º	2º

RESULTADOS CLASSE BC 2 – CHAVE B

NÚMERO	NOME	VITÓRIAS	DERROTAS	PONTOS PRÓ	PONTOS CONTRA	SALDO	PONTOS AVERAGE	CLASSIFICAÇÃO GERAL	COLOCAÇÃO
204	Gabriel Prezi	2	0	13	0	13	13	2º	1º
205	André Antunes	0	2	0	12	-12	0	10º	3º
206	Flávio R. Pascoli	1	1	6	7	-1	0,85	9º	2º

RESULTADOS CLASSE BC 2 – CHAVE C

NÚMERO	NOME	VITÓRIAS	DERROTAS	PONTOS PRÓ	PONTOS CONTRA	SALDO	PONTOS AVERAGE	CLASSIFICAÇÃO GERAL	COLOCAÇÃO
207	Ekitor A. Leite	1	1	11	5	6	2,2	7º	2º
208	Nelson C. Junior	2	0	11	4	7	2,75	4º	1º
209	Eloir Plachek	0	2	0	13	-13	0	11º	3º



CIRCUITO CATARINENSE DE BOCHA PARALÍMPICA

RESULTADOS CLASSE BC 2 – CHAVE D

NÚMERO	NOME	VITÓRIAS	DERROTAS	PONTOS PRÓ	PONTOS CONTRA	SALDO	PONTOS AVERAGE	CLASSIFICAÇÃO GERAL	COLOCAÇÃO
210	Adriano Rohenkohl	2	1	11	9	2	1,22	8º	2º
211	Edson Kleine	1	2	9	16	-7	0,56	5º	3º*
212	Moises J. Batista	3	0	27	1	26	27	6º	1º
213	Vilmar T. Camargo	0	3	0	20	-20	0	13º	4º

* O atleta Edson Kleine avançou para as quartas de finais pois na chave B, apenas um atleta estava presente e no acordo com os técnicos, o terceiro colocado da chave D, entraria como segundo colocado na chave B para ter os oito atletas nas quartas de final.

QUARTAS DE FINAIS BC2

Jogo	Pontuação
21	201- Gabriel R. Andrade 15 x 0
24	204- Gabriel Prezzi 11 x 0
25	203- Kauê F. Cruz 9 x 3
26	211- Edson Kleine 2 x 8
	210- Adriano Rohenkohl 207- Ektor A. Leite
	212- Moises J. Batista 208- Nelson C. Junior



CIRCUITO CATARINENSE DE BOCHA PARALÍMPICA

SEMIFINAL BC2

Jogo		Pontuação	
27	203- Kauê F. Cruz	2 x 4	201- Gabriel R. Andrade
28	208- Nelson C. Junior	2 x 3	204- Gabriel Prezzi

DISPUTA 3º BC2

Jogo		Pontuação	
31	203- Kauê F. Cruz	6 x 3	208- Nelson C. Junior

FINAL BC2

Jogo		Pontuação	
30	201- Gabriel R. Andrade	3 x 2	204- Gabriel Prezzi



CIRCUITO CATARINENSE DE BOCHA PARALIMPICA

CLASSIFICAÇÃO FINAL

	ATLETA	CLASSE	CLUBE	COLOCAÇÃO GERAL	PONTUAÇÃO
01	Gabriel R. Andrade	BC2	AFADEFI	1º	10
02	Gabriel Prezzi	BC2	AFADEFI	2º	06
03	Kauê F. Cruz	BC2	APESBLU	3º	04
04	Nelson C. Junior	BC2	ASDF	4º	03
05	Edson Kleine	BC2	GUARAMIRIM	5º	02
06	Moises J. Batista	BC2	APESBLU	6º	01
07	Ekitor A. Leite	BC2	APESBLU	7º	00
08	Adriano Rohenkohl	BC2	GUARAMIRIM	8º	00
09	Flávio Riccardo Pascoli	BC2	APESBLU	9º	00
10	André Antunes	BC2	ACD	10º	00
11	Eloir Plachek	BC2	AVULSO	11º	00
12	Luciano Dombroski	BC2	ACD	12º	00
13	Vilmar Tavares de Camargo	BC2	ACD	13º	00



CIRCUITO CATARINENSE DE BOCHA PARALÍMPICA

CLASSE BC 3

	ATLETA	CLASSE	CLUBE	MUNICÍPIO	NÚMERO
01	Alcenir Sá	BC 3	ASDF	LAGES	304
02	Paulo Ricardo Pedroso	BC 3	FCEE	SÃO JOSÉ	305
03	Daniel Veras Silvestre	BC 3	FCEE	SÃO JOSÉ	302
05	Julia Pereira Marcelino	BC 3	FCEE	SÃO JOSÉ	306
05	Marcelo Vargas Ribeiro	BC 3	APESBLU	BLUMENAU	303

RESULTADOS CLASSE BC 3 – CHAVE ÚNICA

NÚMERO	NOME	VITÓRIAS	DERROTAS	PONTOS PRÓ	PONTOS CONTRA	SALDO	PONTOS AVERAGE	CLASSIFICAÇÃO GERAL	COLOCAÇÃO
302	Daniel V. Silvestre	2	2	14	11	3	1,27	3º	3º
303	Marcelo V. Ribeiro	2	2	12	15	-3	0,80	4º	4º
304	Alcenir Sá	0	4	6	28	-22	0,21	5º	5º
305	Paulo R. Pedroso	3	1	14	7	7	2	2º	2º
306	Julia P. Marcelino	3	1	22	7	15	3,14	1º	1º



CIRCUITO CATARINENSE DE BOCHA PARALIMPICA

CLASSIFICAÇÃO FINAL

	ATLETA	CLASSE	CLUBE	COLOCAÇÃO GERAL	PONTUAÇÃO
01	Julia Marcelino	BC3	FCEE	1º	10
02	Paulo Ricardo Pedroso	BC3	FCEE	2º	06
03	Daniel Veras Silvestre	BC3	FCEE	3º	04
04	Marcelo Vargas Ribeiro	BC3	APESBLU	4º	03
05	Alcenir Sá	BC3	ASDF	5º	02



CIRCUITO CATARINENSE DE BOCHA PARALIMPICA

CLASSE BC 4

ATLETA	CLASSE	CLUBE	MUNICIPIO	NÚMERO
01 Kleverton Favaretto	BC 4	AFADEFI	BAL. CAMBORIÚ	404
02 Evandro Rosa	BC 4	AFADEFI	BAL. CAMBORIÚ	403
03 Rafael Prigol	BC 4	VIDEIRA	VIDEIRA	401

RESULTADOS CLASSE BC 4

NÚMERO	NOME	VITÓRIAS	DERROTAS	PONTOS PRÓ	PONTOS CONTRA	SALDO	PONTOS AVERAGE	CLASSIFICAÇÃO GERAL	COLOCAÇÃO
401	Rafael Prigol	0	2	1	21	-20	0,05	3º	3º
403	Evandro Rosa	2	0	16	1	15	16	1º	1º
404	Kleverton Favaretto	1	1	11	6	5	1,83	2º	2º

CLASSIFICAÇÃO FINAL

ATLETA	CLASSE	CLUBE	COLOCAÇÃO GERAL	PONTUAÇÃO
01 Evandro Rosa	BC4	AFADEFI	1º	10
02 Kleverton Favaretto	BC4	AFADEFI	2º	06
03 Rafael Prigol	BC4	VIDEIRA	3º	04



CIRCUITO CATARINENSE DE BOCHA PARALÍMPICA

PREMIAÇÃO 3ª ETAPA CIRCUITO CATARINENSE - 12/11 - VIDEIRA

BC1

Não houveram jogos, nem mesmo premiação

BC2

ATLETA	CLUBE	COLOCAÇÃO
Gabriel Andrade	AFADEFI	1º LUGAR
Gabriel Prezzi	AFADEFI	2º LUGAR
Kaue Cruz	APESBLU	3º LUGAR

BC3

ATLETA	CLUBE	COLOCAÇÃO
Julia Pereira Marcelino Assistente: Maria Catarina Marcelino	FCEE	1º LUGAR
Paulo Ricardo Pedroso Assistente: Jefferson Roberto Seeber	FCEE	2º LUGAR
Daniel Veras Silvestre Assistente: Josiane Veras Silvestre	FCEE	3º LUGAR

BC4

ATLETA	CLUBE	COLOCAÇÃO
Evandro Rosa	AFADEFI	1º LUGAR
Kleverton Favaretto	AFADEFI	2º LUGAR
Rafael Prigol	VIDEIRA	3º LUGAR



CIRCUITO CATARINENSE DE BOCHA PARALÍMPICA

PONTUAÇÃO TOTAL DOS CLUBES/EQUIPE NA 3ª ETAPA - VIDEIRA

	CLUBE/EQUIPE	MUNICÍPIO	PONTUAÇÃO
01	AFADEFI	BALNEÁRIO CAMBORIÚ	32
02	APESBLU	BLUMENAU	08
03	ASDF	LAGES	05
04	FCEE	SÃO JOSÉ	20
05	APAE GUARAMIRIM	GUARAMIRIM	02
06	ACD	CANOINHAS	00
07	VIDEIRA	VIDEIRA	04