

RELATÓRIO DE VISTORIA Nº 058/2024
ESCOLA DE CÃES GUIAS HELEN KELLER

Relatamos que na data de vinte e quatro de julho de 2024 às 9:51, a Comissão de Monitoramento e Avaliação realizou visita em loco à entidade, sito Alameda Delfim de Pádua Peixoto Filho, nº. 440, Bairro dos Municípios, onde fomos atendidos pela funcionária Loana, treinadora dos cães. O objetivo é realizar o monitoramento das ações desenvolvidas referente às parcerias abaixo:

- **TF FMAS 01/2021 - 2º T.AD.**
- **TC FMAS 003/2023**

O objetivo precípua do contato deu-se em razão da necessidade verificar as atividades desenvolvidas pela referida entidade, no âmbito do Município, ante as especificações contidas nos termos de parcerias, com base nos indicadores estabelecidos e aprovados no plano de trabalho.

Durante a visita nos apresentamos como membros da Comissão, visitamos as instalações da entidade. O serviço está regular, a ninhada de cães foi encaminhada para famílias socializadoras, os cães retornam para os banhos e o treinador faz visitas nas residências para fazer o treinamento. Na escola encontram-se cinco cães em treinamento.

A escola fez diversas melhorias (fotos em anexo) como construção de um quarto para o treinador ficar quando necessário; porta do banheiro deslocada; aumento da área de lavação; brita na área externa; compra de uma máquina de secar roupas; deque na área externa; separação das cozinhas (cães e pessoas). Compra de um carro.

Desta forma, com base nas informações apresentadas pela entidade e visita em loco percebe-se que a mesma possui os elementos necessários para a execução do plano de trabalho e termo de parceria.

Balneário Camboriú, 24 de julho de 2024.

Andrea A. Hostins

Membro

Matrícula 41.954

Johnny R. Reichardt

Membro

Matrícula 34.025

Jussara S. Machado

Membro

Matrícula 33.339

ANEXO

COMISSÃO DE MONITORAMENTO E AVALIAÇÃO
PLANILHA DE AVALIAÇÃO DAS METAS

DATA: 24.07.2024
ESTRADA: FELSON NEUER
SERVIDOR DA PARCERIA: 3 FASE
PERÍODO DE AVALIAÇÃO: 3 FASE

ICRANO: 09.51

ESPE: ANDRÉA, JULIANA, JOHNNY
RESPONSÁVEL: _____
PARCERIA DE ANÁLISE: _____

| META | TOTAL DA PARCERIA | OBJETIVO DA META - ATENDIMENTOS | | | TPO | RECOMENDAÇÃO |
|-------------------------------------------------------------------------------------------------------------------|-------------------|---------------------------------|----------|---------------------------------------------------------------------------------------------------------------------------------------------|---------------------------------------------------------------------------------------------------------------------------------------------------------------------------------------------------------------------------|--------------|
| | | NÚMEROS ATUAIS | PREVISÃO | COMPROVAÇÃO | | |
| INCIDÊNCIAS PCV * QUAL A OCORRÊNCIA? * FOTOGRAFIAÇÃO CORRETA? * PROCEDIMENTO ADOTADO PARA REGULARIZAÇÃO? | / | | | <input type="checkbox"/> SIM <input type="checkbox"/> NÃO <input type="checkbox"/> PARCIAL <input type="checkbox"/> NÃO VERIFICADO | <input type="checkbox"/> LISTA DE PRESENCAS <input type="checkbox"/> FOTOS <input type="checkbox"/> DIÁRIO DE ATENDIMENTO <input type="checkbox"/> FICHAS CADASTRAIS <input type="checkbox"/> OUTROS QUAL: | |
| DEVALUÇÕES? * IDENTIF. * QUAL O VALOR? * JUSTIFICATIVA | / | | | <input type="checkbox"/> SIM <input type="checkbox"/> NÃO <input type="checkbox"/> PARCIAL <input type="checkbox"/> NÃO VERIFICADO | <input type="checkbox"/> LISTA DE PRESENCAS <input type="checkbox"/> FOTOS <input type="checkbox"/> DIÁRIO DE ATENDIMENTO <input type="checkbox"/> FICHAS CADASTRAIS <input type="checkbox"/> OUTROS QUAL: | |
| ABRISSE * IDENTIF. * QUAL O VALOR? * JUSTIFICATIVA | / | | | <input type="checkbox"/> SIM <input type="checkbox"/> NÃO <input type="checkbox"/> PARCIAL <input type="checkbox"/> NÃO VERIFICADO | <input type="checkbox"/> LISTA DE PRESENCAS <input type="checkbox"/> FOTOS <input type="checkbox"/> DIÁRIO DE ATENDIMENTO <input type="checkbox"/> FICHAS CADASTRAIS <input type="checkbox"/> OUTROS QUAL: | |

VISITA DE MORITAMENTO,
COM 8 FILHOTES DA RAÇA ENCANTINHADOS
P/ AS FAMÍLIAS, SOCIALIZAÇÃO ROTINA P/ O BANHO (1X) SEMANA, 6 O TREINADOR VA 1X P/ SEMANA NAS CASAS E 1X NA ESCOLA P/ O TREINO. NA ESCOLA ESTÁ 5 CÃO EM TREINAMENTO.

FOTOS DE OBRA:
CONSTRUÇÃO DE 1 QUANDO;
POSSO DO BARRILHO DESELOPADA;
AUMENTO ALTA DE LATAÇÃO;
DETA APÓS EX-TRENA;
CALLE (BARRIL).

Leana Santos

PLANILHA DE VISITA, ASSINADA PELO RESPONSÁVEL E PELOS MEMBROS.

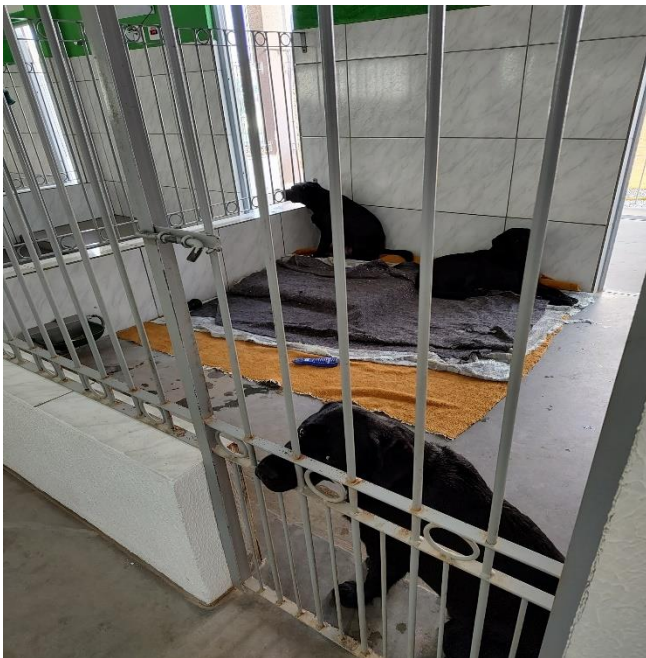



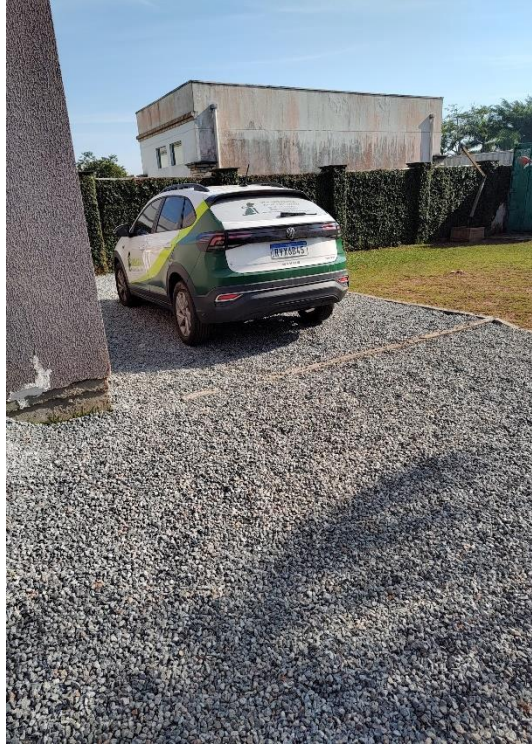

Junho 2024

- Coleta de sangue dos cães para doação;
- Manutenção e melhorias da infraestrutura da instituição;
- Colocação dos microchips nos filhotes da ninhada L;
- Pesagem dos cães em socialização e ajustes de alimentação;
- Entrevistas e definição de compatibilidade dos cães com crianças autistas;
- Oficinas de Afeto com Cães HKeller e Palestras em escolas sobre Inclusão Social;
- Treinamento da ninhada K;
- Entrevistas dos candidatos a receber o cão-guia;
- Entrevistas e visitas para definição das famílias socializadoras da ninhada L.



ESCOLA DE CÃES-GUIAS HELEN KELLER

Certificado ICDIP - Internacional Guide Dog Professionals, em 21 de Novembro de 2017
Declaração USMATA Pública Municipal - Decreto nº 5.302, de 13 de Julho 2008
Certificado CASCIP - Secretaria Nacional de Justiça - Diário Oficial de 08 de Maio de 2007
Declaração Unidade Pública Estadual - Lei nº 33.895, de 11 de Dezembro de 2006



Junho 2024

- Coleta de sangue dos cães para doação;
- Manutenção e melhorias da infraestrutura da instituição;
- Colocação dos microchips nos filhotes da ninhada L;
- Pesagem dos cães em socialização e ajustes de alimentação;
- Entrevistas e definição de compatibilidade dos cães com crianças autistas;
- Oficinas de Afeto com Cães HKeller e Palestras em escolas sobre Inclusão Social;
- Treinamento da ninhada K;
- Entrevistas dos candidatos a receber o cão-guia;
- Entrevistas e visitas para definição das famílias socializadoras da ninhada L.



Julho 2024

- Manutenção e melhorias da infraestrutura da instituição;
- Pesagem dos cães em socialização e ajustes de alimentação;
- Entrevistas e definição de entrega de cães-guia e cães de apoio socioemocional;
- Oficinas de Afeto com Cães HKeller e Palestras em escolas sobre Inclusão Social;
- Treinamento da ninhada K e do cão Jeep;
- Aquisição de vacinas e vacinação contra Gripe e Giardia;
- Reciclagem da dupla Rock e Hibisco, no uso de ônibus do transporte público;
- Exames, avaliações e definições de segunda carreira para os cães da ninhada K;
- Exames e acompanhamento da saúde do cão Jeep;
- Visita técnica às duplas Marina e Eleven, Alexandre e Dakar;
- Consulta, exames e acompanhando do cão Jeep com gastroenterologista;
- Entrega dos cães da ninhada L e orientações aos voluntários socializadores.



ESCOLA DE CÃES-GUIAS HELEN KELLER

Certificada ICDP - International Guide Dog Federation, em 21 de Novembro de 2017
Declaração Unidade Pública Municipal - Decreto nº 6.202, de 18 de Junho 2008
Certificada OSCIP - Secretaria Nacional de Justiça - Diário Oficial do DF de Maio de 2007
Declaração Unidade Pública Estadual - Lei nº 33.695, de 11 de Dezembro de 2006



Julho 2024

- Manutenção e melhorias da infraestrutura da instituição;
- Pesagem dos cães em socialização e ajustes de alimentação;
- Entrevistas e definição de entrega de cães-guia e cães de apoio socioemocional;
- Oficinas de Afeto com Cães HKeller e Palestras em escolas sobre Inclusão Social;
- Treinamento da ninhada K e do cão Jeep;
- Aquisição de vacinas e vacinação contra Gripe e Giardia;
- Reciclagem da dupla Rock e Hibisco, no uso de ônibus do transporte público;
- Exames, avaliações e definições de segunda carreira para os cães da ninhada K;
- Exames e acompanhamento da saúde do cão Jeep;
- Visita técnica às duplas Marina e Eleven, Alexandre e Dakar;
- Consulta, exames e acompanhando do cão Jeep com gastroenterologista;
- Entrega dos cães da ninhada L e orientações aos voluntários socializadores.



13