

RELATÓRIO DE VISTORIA Nº 081/2024
ESCOLA DE CÃES GUIAS HELEN KELLER

Relatamos que na data de dezesseis de outubro de 2024 às 15 horas, a Comissão de Monitoramento e Avaliação realizou visita em loco à entidade, sito Alameda Delfim de Pádua Peixoto Filho, nº. 440, Bairro dos Municípios, onde fomos atendidos pelo funcionário (novo), acompanhante dos cães. O objetivo é realizar o monitoramento das ações desenvolvidas referente às parcerias abaixo:

- **TF FMAS 01/2021 - 2º T.AD.**
- **TC FMAS 003/2023**

O objetivo precípua do contato deu-se em razão da necessidade verificar as atividades desenvolvidas pela referida entidade, no âmbito do Município, ante as especificações contidas nos termos de parcerias, com base nos indicadores estabelecidos e aprovados no plano de trabalho.

Durante a visita nos apresentamos como membros da Comissão, visitamos as instalações da entidade. O serviço está regular, a ninhada de cães foi encaminhada para famílias socializadoras, os cães retornam para os banhos e o treinador faz visitas nas residências para fazer o treinamento. Na escola encontram-se três cães. Colocamos o rol da diretoria visto a informação que a mesma teve alteração. Desta forma, com base nas informações apresentadas pela entidade e visita em loco percebe-se que a mesma possui os elementos necessários para a execução do plano de trabalho e termo de parceria.

Balneário Camboriú, 16 de outubro de 2024.

Andrea A. Hostins
Membro
Matrícula 41.954

Marcelo Severino
Membro
Matrícula 3611

Jussara S. Machado
Membro
Matrícula 33.339

ANEXO

CMA - COMISSÃO DE MONITORAMENTO E AVALIAÇÃO
FICHA DE VISITA
EQUIPE ANDREA HOSTINS, JUSSARA E MARCELO SEVERINO
LOCAL DA VISITA: HELEN KEIMER
DATA: 16/04/24

CRITÉRIOS/METAS	OBSERVAÇÃO
VISITA EQUIPE COM JOGUEIRA- MENTE, 2 CÃES NA ESTRADA (DENTRAS FARMÁ- CIA ALZABOFA);	FOTOS
1 CÃO COM ANA PRADO CI O CÃO (NA ESCU- LA)	

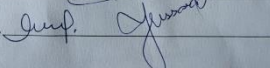
ASSINATURA DO RESPONSÁVEL 
ASSINATURA CMA 

PLANILHA DE VISITA



FOTOS DOS CÃES

RELATÓRIO AGOSTO

- Manutenção e melhorias da infraestrutura da instituição;
- Pesagem dos cães em socialização e ajustes de alimentação;
- Entrevistas das famílias candidatas a receber os cães de apoio socioemocional;
- Oficinas de Afeto com Cães HKeller e Palestras em escolas sobre Inclusão Social;
- Treinamento dos futuros cães-guias;
- Preenchimento dos protocolos IGDF para buscar a recertificação HKeller;
- Aquisição de ração especial para a ninhada L para continuidade do tratamento;
- Continuidade das definições de segunda carreira para os cães da ninhada K;
- Exames e acompanhamento da saúde dos Ks e Ls;
- Acompanhamento das duplas Fabeni e Alegria, Rock e Hibisco;
- Visitas técnicas aos socializadores dos cães da ninhada L;
- Participação em Eventos para palestra de Inclusão e Oficina de Afeto.

48



ESCOLA DE CÃES-GUIAS HELEN KELLER
Certificada IGDF - International Guide Dog Federation, em 21 de Novembro de 2017
Declarada Unidade Pública Municipal - Decreto nº 8.322, de 15 de Julho de 2008
Certificada OSCIP - Secretaria Nacional de Justiça - Diário Oficial de 05 de Maio de 2007
Declarada Unidade Pública Estadual - Lei nº 13.895, de 11 de Dezembro de 2008



Concomitantemente:

1. Treinamento Ninhada K (Keller).
2. Atendimento a usuários de cães-guias (online) da escola.
3. Atendimento de possíveis usuários de cães-guias (online) da escola, e cadastros Google Formulário.
4. Relatórios da escola.

3. Quadro resumo AGOSTO 2024: metas do plano de aplicação

Atividades a serem executadas	Unidade	Quantidade prevista	Atividades executadas 05-2024	% Executado (do mês)
TREINAMENTO:	CÃO-GUIA	1	1	100%
VISITAS TÉCNICAS E VISITAS DOMICILIAR OU ONLINE AOS CONDUTORES:	USUÁRIO DE CÃO-GUIA	3	3	100%
ENTREVISTAS COM CANDIDATOS A FORMAÇÃO DA DUPLA:	POSSÍVEIS USUÁRIOS DE CÃES-GUIAS	5	5	100%
AÇÕES GERAIS:	EVENTOS, AÇÕES E DIVERSOS	-	9	100%

4. Fotos:



SETEMBRO

- Pesagem dos cães em socialização e ajustes de alimentação;
- Entrevistas e definição de entrega de cães-guia e cães de apoio socioemocional;
- Oficinas de Afeto com Cães HKeller e Palestras em escolas sobre Inclusão Social;
- Treinamento da ninhada K e do cão Jeep;
- Exames, avaliações e definições de segunda carreira para os cães dos Ks e Jeep;
- Visita técnica às duplas Gisele e Fuzzy, Eduardo e Denver;
- Acordo de cooperação para Escola HKeller apoiar instrução do IFC;
- Reunião com IFDF – Federação Internacional de Cães-Guias;
- Entrega de cães da ninhada L e orientações aos voluntários socializadores.

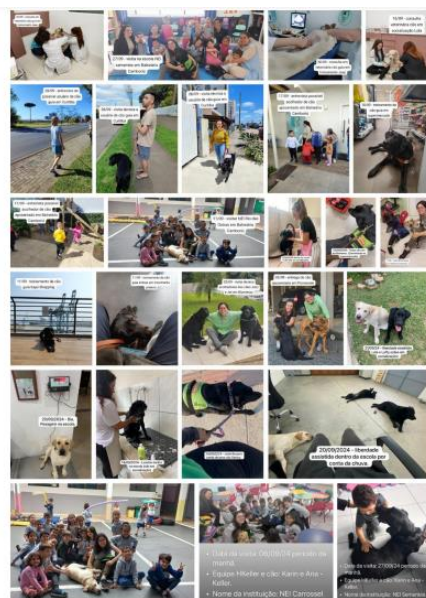

8. Composição da atual Diretoria Executiva:

Observação: Todos os cargos da Diretoria Executiva e de Gestão Estratégica, Conselho Deliberativo e Fiscal, descritos acima, são desempenhados de forma voluntária sem remuneração.

2.1-NOME COMPLETO		2.2-CPF	2.3- RG/ÓRG EXP
Elis Rejane Busanello	Presidente	384.844.470-49	4 824 046 SSP/SC
Francisco Krammer	Vice-Presidente	004.743.429-56	2 861 710 SSP/SC
Viviane Azevedo Côrtez	Diretora Técnica	278.231.848-93	27727917-3 SSP/SP
Everton Palaoro	Diretor de Marketing	033.365.399-86	40804993151 SSP/RS
Fernando Gois Martarello	Diretor Gestão e Adm Financeira	019.790.559-55	3.048.046 SSP/SC
Ervino Pelegrini	Diretor de Eventos	227.106.630-15	227.106.630-15
Zenaldo Feuser	Assessor Assuntos Institucionais	596.169.629-49	2 001 738 SSP/SC
Eraldo Luiz de Carvalho Jr	Assessor Jurídico I	292.139.529-34	484.932 SSP/SC