

Processo Prestação de contas Lei 13.019/2014 - 1- 005/2026

De: PEDRO N. - CGM - CI - CCC - DP

Para: SMA - CFMAS - Contadoria FMAS

Data: 19/01/2026 às 21:53:50

Setores envolvidos:

CGM - CI - CCC, SMA, SMA - CFMAS, CGM - CI - CCC - DP

HELEN KELLER - T/032023 - R\$ 26.250,00

Prezados,

Segue Parecer conforme solicitado.

O Recibo Antecipado, Demonstrativo de Repasse para a 1ª Parcela do Novo Termo, bem como as CNDs, irão em protocolo separado.

—
Pedro Henrique
Contador

Anexos:

Parcela_12_2025_Termo_003_2023_Escola_de_Caes_Guias_Helen_Keller_Protocolo_4_338_2026.pdf



Processo Prestação de contas Lei 13.019/2014 - 005/2026



Assunto: **HELEN KELLER - T/032023 - R\$ 26.250,00, Prestação de contas Lei 13.019/2014**

Via 1/2

Balneário Camboriú/SC, 14 de Janeiro de 2026 às 15:53

De:

CGM - CI - CCC - Departamento de Controle de Convênios e Contratos

Marilia Coelho da Rosa - Coordenadora

Para:

CGM - CI - CCC - DP - Divisão de Parcerias

A/C PEDRO HENRIQUE NICHELE - Contador

Esta documentação faz parte do Processo Prestação de contas Lei 13.019/2014 - 005/2026



Processo Prestação de contas Lei 13.019/2014 - 005/2026



Assunto: **HELEN KELLER - T/032023 - R\$ 26.250,00, Prestação de contas Lei 13.019/2014**

Via 2/2

Balneário Camboriú/SC, 14 de Janeiro de 2026 às 15:53

De:

CGM - CI - CCC - Departamento de Controle de Convênios e Contratos

Marilia Coelho da Rosa - Coordenadora

Para:

CGM - CI - CCC - DP - Divisão de Parcerias

A/C PEDRO HENRIQUE NICHELE - Contador

Esta documentação faz parte do Processo Prestação de contas Lei 13.019/2014 - 005/2026

TERMO DE ENTREGA

Nome legível: _____

Recebido em:

____/____/____ às ____:____

Assinatura: _____

RG/CPF: _____

PARECER REGULAR

Parcela nº 12/2025	Mês Referência: DEZEMBRO/JANEIRO
Entidade: ESCOLA DE CÃES GUIAS HELEN KELLER	CNPJ: 03.979.637/0001-60
Termo nº: TERMO DE COLABORAÇÃO FMAS Nº 003/2023	Nota de Empenho:
Fundo Repassador: FUNDO MUNICIPAL DE ASSISTÊNCIA SOCIAL	Data do Repasse: 12/12/2025

PARECER Nº 12

Tratam os autos da prestação de contas de recursos repassados em 12/12/2025 acerca da 12ª Parcela do TERMO DE COLABORAÇÃO FMAS Nº 003/2023, no valor de R\$ 26.250,00, o qual cobriu as despesas conforme Balancete exposto ao processo (custeio com pessoal e tributos competência Novembro) cujo objeto de trabalho social é: *“Disponibilização de cães guia graduados a partir do programa de qualidade de desenvolvido da Escola Helen Keller, preparando-os para atender as necessidades das pessoas com deficiência. Considerando as opções cão-guia, para pessoas cegas e com baixa visão, cão de terapia assistiva em hospitais e clínicas, cão de assistência terapêutica coletiva e cão de companhia (apoio emocional), para autistas.”*

Da análise do processo de prestação de contas em epígrafe constatou-se a presença dos elementos e formalidades exigidos pela legislação vigente 13.019/2014. Quanto aos documentos apresentados, entende-se que os mesmos comprovam adequadamente a aplicação dos recursos nas finalidades para as quais foram concedidos, bem como a realização do objeto.

Assim, considera-se **REGULAR** em forma e conteúdo a presente prestação de contas contendo 65 páginas.

Dessa forma, encaminhamos as prestações de contas para aprovação e arquivamento.

Sendo estas as considerações, submetem-se aos autos à apreciação de Vossa Senhoria.

Balneário Camboriú, 19 de janeiro de 2026

PEDRO HENRIQUE NICHELE

Mat. nº 37869 / Decreto nº 12.135

De acordo,
A Sr(a). Secretário(a), para deliberação

Em, ____ / ____ / ____

Omar Tomalih
Secretaria de Assistência Social, Mulher e Família

BALANCETE DE PRESTAÇÃO DE CONTAS DE RECURSOS ANTECIPADOS

Nº da parcela: 12

DATA	CATEGORIA	HISTÓRICO	RECEBIMENTOS	PAGAMENTOS
12/12/2025	1- Subvenção	PMBC FMAS MOVI	R\$ 26.250,00	
15/12/2025	Contrapartida	ECGHK	R\$ 5.462,23	
12/12/2025	Férias Loana Yocelin Barreto	dez/25		R\$ 1.756,11
12/12/2025	Férias André Luis Bica	dez/25		R\$ 1.756,11
12/12/2025	Férias Ellen Silva	dez/25		R\$ 3.030,78
12/12/2025	Salário Loana Yocelin Barreto	dez/25		R\$ 1.961,29
12/12/2025	Salário André Luis Bica	dez/25		R\$ 1.956,02
12/12/2025	Salário Ellen Silva	dez/25		R\$ 1.359,35
12/12/2025	Salário Ana Luiza dos Santos	dez/25		R\$ 1.814,50
12/12/2025	Honorário Danielle Pauxis - Financeiro	dez/25		R\$ 2.900,00
12/12/2025	13º Salário Loana Yocelin Barreto	dez/25		R\$ 1.579,84
12/12/2025	13º Salário André Luis Bica	dez/25		R\$ 1.579,84
12/12/2025	13º Salário Ellen Silva	dez/25		R\$ 1.006,77
12/12/2025	13º Salário Ana Luiza dos Santos	dez/25		R\$ 208,31
12/12/2025	Estágio Sofia dos Santos	dez/25		R\$ 1.000,00
12/12/2025	DARF INSS/IRRF	dez/25		R\$ 3.303,31
02/012026	Honorário Ana C. Doerlits - Treinadora	dez/25		R\$ 6.500,00
		SALDO ANTERIOR	R\$0,00	
		SALDO EM CONTA		R\$0,00
TOTAL			R\$ 31.712,23	R\$ 31.712,23

Contador:
Francisco Eduardo Krammel
CRC: 1SC02242505-SC



Lançamentos

Dia	Lote	Documento	Histórico	Valor
28/11/2025			Saldo Anterior	11.995,42 (+)
01/12/2025	99021	611489000030459	Transferência recebida 01/12 15:17 ESCOLA DE CAES GUIA HELE	158,66 (+)
01/12/2025	99021	611489000030459	Transferência recebida 01/12 17:07 ESCOLA DE CAES GUIA HELE	495,95 (+)
01/12/2025	13105	120101	Pix - Enviado 01/12 09:51 ANA CRISTINE DOERLITZ	6.500,00 (-)
01/12/2025	13105	120102	Pix - Enviado 01/12 15:17 CEF MATRIZ	1.011,99 (-)
01/12/2025	13105	120103	Pix - Enviado 01/12 15:18 RECEITA FEDERAL	4.642,09 (-)
01/12/2025	13105	120104	Pix - Enviado 01/12 17:08 CEF MATRIZ	495,95 (-)
00/00/0000	99015		Saldo do dia	0,00 (+)
12/12/2025	99015	551489000230508	Transferência recebida 12/12 09:15 PMBC FMAS MOVIMENTO	26.250,00 (+)
12/12/2025	13105	121201	Pix - Enviado 12/12 17:55 LOANA YOCELIN BARRETO MIC	1.756,11 (-)
12/12/2025	13105	121202	Pix - Enviado 12/12 17:55 André Luis Bica	1.756,11 (-)
12/12/2025	13105	121203	Pix - Enviado 12/12 17:56 ELLEN DA CONCEICAO GARCIA	3.030,78 (-)
12/12/2025	13105	121204	Pix - Enviado 12/12 17:56 LOANA YOCELIN BARRETO MIC	1.961,29 (-)
12/12/2025	13105	121205	Pix - Enviado 12/12 17:57 André Luis Bica	1.956,02 (-)
12/12/2025	13105	121206	Pix - Enviado 12/12 17:57 ELLEN DA CONCEICAO GARCIA	1.359,35 (-)
12/12/2025	13105	121207	Pix - Enviado 12/12 18:02 Ana Luiza dos Santos	1.814,50 (-)
12/12/2025	13105	121208	Pix - Enviado 12/12 18:02 50.932.630 DANIELLE DA SI	2.900,00 (-)
12/12/2025	13105	121209	Pix - Enviado 12/12 18:03 André Luis Bica	1.579,80 (-)
12/12/2025	13105	121210	Pix - Enviado 12/12 18:03 LOANA YOCELIN BARRETO MIC	1.579,80 (-)
12/12/2025	13105	121211	Pix - Enviado 12/12 18:03 ELLEN DA CONCEICAO GARCIA	1.006,70 (-)
12/12/2025	13105	121212	Pix - Enviado 12/12 18:03 Ana Luiza dos Santos	208,30 (-)
12/12/2025	13105	121213	Pix - Enviado 12/12 18:12 SOFIA DOS SANTOS	1.000,00 (-)
00/00/0000	14175		Saldo do dia	4.341,08 (+)
15/12/2025	14175	35002751	TED-Crédito em Conta 748 2606 03979637000160 ESCOLA DE CAES	5.462,23 (+)
15/12/2025	13105	121501	Pix - Enviado 15/12 13:31 RECEITA FEDERAL	3.303,30 (-)
00/00/0000	13105		Saldo do dia	6.500,00 (+)
31/12/2025			S A L D O	6.500,00 (+)



Extrato de Conta Corrente

Cliente **ESCOLA C G H KELLER**

Agência: 1489-3 Conta: 67019-7

Total Aplicações Financeiras 0,00

* Saldos por dia Base

Sujeitos a confirmação no momento da contratação



Extrato de Conta Corrente

Cliente ESCOLA C G H KELLER

Agência: 1489-3 Conta: 67019-7

Lançamentos

Dia	Lote	Documento	Histórico	Valor
15/12/2025			Saldo Anterior	6.500,00 (+)
02/01/2026	13105	10201	Pix - Enviado 02/01 10:34 ANA CRISTINE DOERLITZ	6.500,00 (-)
00/00/0000	13105		Saldo do dia	0,00 (+)
07/01/2026			S A L D O	0,00 (+)

Informações Adicionais

Saldo	0,00 (+)
Juros *	0,00
Data de Debito de Juros	30/01/2026
IOF *	0,00
Data de Debito de IOF	02/02/2026

Total Aplicações Financeiras	0,00
------------------------------	------

* Saldos por dia Base

Sujeitos a confirmação no momento da contratação

Assinado por 2 pessoas: PEDRO HENRIQUE NICHELE e OMAR MOHAMAD ALI TOMALIH
Para verificar a validade das assinaturas, acesse <https://bc.1doc.com.br/verificacao/04AB-A76C-2D88-378C> e informe o código 04AB-A76C-2D88-378C

PARECER DO CONSELHO FISCAL

O Conselho Fiscal da ESCOLA DE CÃES-GUIAS HELEN KELLER, CNPJ 03.979.637/0001-60, no uso de suas atribuições legais e estatutárias, após haver procedido ao exame dos documentos que compõem a Prestação de Contas referente a parcela 12/2025, do Termo de Colaboração 03/2023 com o FMAS - Fundo de Assistência Social, destinado ao projeto INCLUSÃO, MOBILIDADE, INDEPENDÊNCIA E LIBERDADE A PESSOAS CEGAS E DE BAIXA VISÃO, manifestam-se favoravelmente, em razão da regularidade das contas e dos documentos comprobatórios apresentados, opinando pela sua aprovação.

Balneário Camboriú, 09 de janeiro de 2025.

Gilson Martins Pereira

Gilson Martins Pereira
E-mail: gmp33.adv@gmail.com

Eduardo Borges Alves

Eduardo Borges Alves
E-mail: eduardo.borges.alves@hotmail.com

James Robinson Correia

James Robinson Correia
E-mail: jamesrobinson333@gmail.com

Joanilo De Souza Filho

Joanilo de Souza Filho
E-mail: joanilo@localinternet.com.br

Elis Rejane Busanello

Elis Rejane Busanello
Presidente Executiva da Escola de Cães-Guias Helen Keller
E-mail: elisbusanello@gmail.com

Contrato Parecer_Conselho_Fiscal_12.2025.pdf

Código do documento #cc93f5af181c1ed5dfee2dc784daf65882e7ee4189beb52a4f28d0271e77a83e



Assinaturas



Gilson Martins Pereira
gmp33.adv@gmail.com
Assinou



Gilson Martins Pereira



Elis Rejane Busanello
elisbusanello@gmail.com
Assinou



Elis Rejane Busanello



James Robinson Correia
jamesrobinson333@gmail.com
Assinou



James Robinson Correia



Eduardo Borges Alves
eduardo.borges.alves@hotmail.com
Assinou



Eduardo Borges Alves



Joanilo De Souza Filho
joanilo@localinternet.com.br
Assinou



Joanilo De Souza Filho

Eventos do documento

12/01/2026 10:45:01

Documento número cc93f5af181c1ed5dfee2dc784daf65882e7ee4189beb52a4f28d0271e77a83e **criado** por GM7 Assessoria Imobiliária Ltda.. Email: g.gm7imoveis@gmail.com

12/01/2026 10:45:31

Assinante Gilson Martins Pereira (Email: gmp33.adv@gmail.com) **foi adicionado** ao documento cc93f5af181c1ed5dfee2dc784daf65882e7ee4189beb52a4f28d0271e77a83e

12/01/2026 10:45:38

Assinante Elis Rejane Busanello (Email: elisbusanello@gmail.com) **foi adicionado** ao documento cc93f5af181c1ed5dfee2dc784daf65882e7ee4189beb52a4f28d0271e77a83e

12/01/2026 10:45:48

Assinante James Robinson Correia (Email: jamesrobinson333@gmail.com) **foi adicionado** ao documento

Hash do documento original

(SHA256): cc93f5af181c1ed5dfee2dc784daf65882e7ee4189beb52a4f28d0271e77a83e

Este log pertence **única e exclusivamente** ao documento de HASH acima

cc93f5af181c1ed5dfee2dc784daf65882e7ee4189beb52a4f28d0271e77a83e

12/01/2026 10:46:00

Assinante Eduardo Borges Alves (Email: eduardo.borges.alves@hotmail.com) **foi adicionado** ao documento cc93f5af181c1ed5dfee2dc784daf65882e7ee4189beb52a4f28d0271e77a83e

12/01/2026 10:46:10

Assinante Joanilo De Souza Filho (Email: joanilo@localinternet.com.br) **foi adicionado** ao documento cc93f5af181c1ed5dfee2dc784daf65882e7ee4189beb52a4f28d0271e77a83e

12/01/2026 10:47:30

Assinante Gilson Martins Pereira (Email: gmp33.adv@gmail.com) **recebeu** documento cc93f5af181c1ed5dfee2dc784daf65882e7ee4189beb52a4f28d0271e77a83e

12/01/2026 10:49:19

Assinante Elis Rejane Busanello (Email: elisbusanello@gmail.com) **recebeu** documento cc93f5af181c1ed5dfee2dc784daf65882e7ee4189beb52a4f28d0271e77a83e

12/01/2026 10:49:14

Assinante James Robinson Correia (Email: jamesrobinson333@gmail.com) **recebeu** documento cc93f5af181c1ed5dfee2dc784daf65882e7ee4189beb52a4f28d0271e77a83e

12/01/2026 14:26:47

Assinante Eduardo Borges Alves (Email: eduardo.borges.alves@hotmail.com) **recebeu** documento cc93f5af181c1ed5dfee2dc784daf65882e7ee4189beb52a4f28d0271e77a83e

12/01/2026 11:24:17

Assinante Joanilo De Souza Filho (Email: joanilo@localinternet.com.br) **recebeu** documento cc93f5af181c1ed5dfee2dc784daf65882e7ee4189beb52a4f28d0271e77a83e

12/01/2026 10:47:06

O documento cc93f5af181c1ed5dfee2dc784daf65882e7ee4189beb52a4f28d0271e77a83e recebeu o status de **aceito**

12/01/2026 10:47:30

Assinante Gilson Martins Pereira (Email: gmp33.adv@gmail.com) **fez a leitura e assinatura no documento** cc93f5af181c1ed5dfee2dc784daf65882e7ee4189beb52a4f28d0271e77a83e com o IP: 179.221.201.70 / Geolocalização: (Lat: -27.000832 Long:-48.6473728)

12/01/2026 10:49:15

Assinante James Robinson Correia (Email: jamesrobinson333@gmail.com) **fez a leitura e assinatura no documento** cc93f5af181c1ed5dfee2dc784daf65882e7ee4189beb52a4f28d0271e77a83e com o IP: 186.225.226.105

12/01/2026 10:49:20

Assinante Elis Rejane Busanello (Email: elisbusanello@gmail.com) **fez a leitura e assinatura no documento** cc93f5af181c1ed5dfee2dc784daf65882e7ee4189beb52a4f28d0271e77a83e com o IP: 45.65.198.221 / Geolocalização: (Lat: -26.92608254525257 Long:-48.96596931989686)

12/01/2026 11:24:18

Assinante Joanilo De Souza Filho (Email: joanilo@localinternet.com.br) **fez a leitura e assinatura no documento** cc93f5af181c1ed5dfee2dc784daf65882e7ee4189beb52a4f28d0271e77a83e com o IP: 45.6.66.248

12/01/2026 14:26:48

Assinante Eduardo Borges Alves (Email: eduardo.borges.alves@hotmail.com) **fez a leitura e assinatura no documento** cc93f5af181c1ed5dfee2dc784daf65882e7ee4189beb52a4f28d0271e77a83e com o IP: 179.127.165.142 / Geolocalização: (Lat: -26.910570601604903 Long:-48.662838768220716)

12/01/2026 14:26:52

O documento cc93f5af181c1ed5dfee2dc784daf65882e7ee4189beb52a4f28d0271e77a83e recebeu o status de **finalizado**

Hash do documento original

(SHA256): cc93f5af181c1ed5dfee2dc784daf65882e7ee4189beb52a4f28d0271e77a83e

Este log pertence **única e exclusivamente** ao documento de HASH acima

RECIBO

NOME: ESCOLA DE CÃES GUIAS HELEN KELLER – ECG-HK

ENDEREÇO: ALAMEDA DELFIM DE PADUA PEIXOTO FILHO, 440

CIDADE: BALNEÁRIO CAMBORIÚ

ESTADO: SC

CNPJ: 03.979.637/0001-60

Nº DO TERMO	Nº DA PARCELA	Nº DO EMPENHO	VALOR
03.2023	12/12	XXXXXXXXXX	26.250,00

Declaramos, para os devidos fins, que recebemos da **Prefeitura Municipal de Balneário Camboriú**, por meio do **Fundo Municipal De Assistência Social**, inscrito no CNPJ nº 83.102.285/0001-07, a importância acima discriminada, referente à 12ª parcela do Convênio PMBC/ASSP nº 017/20xx – FMAS nº 003/2023.

A transferência bancária constitui documento hábil para conferir plena e total quitação ao presente recibo.

Balneário Camboriú, 08 de dezembro de 2025

Documento assinado digitalmente
 **ELIS REJANE BUSANELLO**
Data: 19/01/2026 15:27:38-0300
Verifique em <https://validar.iti.gov.br>

Elis Rejane Busanello
Diretora Presidente
Escola de Cães Guias Helen Keller - ECGHK

PRESTAÇÃO DE CONTAS

ESCOLA DE CÃES GUIAS HELEN KELLER

ADITIVO TC FMAS Nº 003/2023 – PARCELA Nº 12/2025

DEZEMBRO/JANEIRO 2025

EXTRATO MENSAL									
Empr.:	12 ANA LUIZA DOS SANTOS			Situação: Trabalhando		CPF: 129.867.389-58		Adm:	06/10/2025
Vínculo:	Celetista			CC: 1		Depto: 1		Horas Mês:	180,00
Cargo:	1 AUXILIAR DE MANEJO E LIMPEZA			C.B.O: 514320		Filial: 1		Salário:	1.978,00
1 HORAS NORMAIS		180,00	1.978,00 P	8206	DESCONTO DIFERENCA MEDIA VALC			0,00	8,25 D
				998	I.N.S.S.			7,85	155,25 D
ND: 0	Proventos:	1.978,00	Descontos:	163,50	Informativa:	158,24	Informativa Dedutora:	0	Líquido: 1.814,50
NF: 0	Base INSS:	1.969,75	Excedente INSS:	0,00	Base FGTS:	1.978,00	Valor FGTS:	158,24	Base IRRF: 1.370,80
Empr.:	10 ANDRE LUIS BICA			Situação: Trabalhando		CPF: 817.035.700-49		Adm:	22/08/2024
Vínculo:	Celetista			CC: 1		Depto: 1		Horas Mês:	220,00
Cargo:	3 INSTRUTOR (A)			C.B.O: 623035		Filial: 1		Salário:	2.857,15
1 HORAS NORMAIS		146,67	1.904,77 P	937	ADIANTAMENTO DE FERIAS			0,00	1.170,80 D
8182 DIFERENCA MEDIA VALOR 13o		0,00	64,64 P	812	INSS FERIAS			7,80	99,04 D
3 HORAS FERIAS		73,33	952,38 P	821	INSS DIFERENCA FERIAS			0,00	49,51 D
931 1/3 DAS FERIAS		33,33	317,46 P	998	I.N.S.S.			8,15	217,23 D
205 GRATIFICACOES DE FUNCAO		40,00	761,91 P	8214	INSS DIFERENÇA 13o SALARIO			0,00	7,76 D
				8215	IRRF DIFERENÇA 13o SALARIO			7,50	4,85 D
				206	DESC. EMP. CRED. TRAB Nº 0005877			495,95	495,95 D
ND: 1	Proventos:	4.001,16	Descontos:	2.045,14	Informativa:	320,09	Informativa Dedutora:	0	Líquido: 1.956,02
NF: 1	Base INSS:	4.001,16	Excedente INSS:	0,00	Base FGTS:	4.001,16	Valor FGTS:	320,09	Base IRRF: 1.516,92
FERIAS DE 22/12/2025 - 05/01/2026									
Empr.:	3 ELLEN DA CONCEICAO GARCIA DE MACEDC			Situação: Trabalhando		CPF: 152.569.377-82		Adm:	08/02/2022
Vínculo:	Celetista			CC: 1		Depto: 1		Horas Mês:	220,00
Cargo:	1 AUXILIAR DE MANEJO E LIMPEZA			C.B.O: 514320		Filial: 1		Salário:	2.400,00
1 HORAS NORMAIS		146,67	1.600,00 P	937	ADIANTAMENTO DE FERIAS			0,00	982,09 D
3 HORAS FERIAS		73,33	800,00 P	812	INSS FERIAS			7,93	84,58 D
931 1/3 DAS FERIAS		33,33	266,67 P	821	INSS DIFERENCA FERIAS			0,00	11,42 D
				998	I.N.S.S.			7,58	121,23 D
				48	VALE TRANSPORTE			108,00	108,00 D
ND: 0	Proventos:	2.666,67	Descontos:	1.307,32	Informativa:	213,33	Informativa Dedutora:	0	Líquido: 1.359,35
NF: 0	Base INSS:	2.666,67	Excedente INSS:	0,00	Base FGTS:	2.666,67	Valor FGTS:	213,33	Base IRRF: 992,67
FERIAS DE 22/12/2025 - 10/01/2026									
Empr.:	2 LOANA YOCELIN BARRETO MICHU			Situação: Trabalhando		CPF: 848.532.470-68		Adm:	11/01/2024
Vínculo:	Celetista			CC: 1		Depto: 1		Horas Mês:	180,00
Cargo:	3 INSTRUTOR (A)			C.B.O: 623035		Filial: 1		Salário:	2.857,15
1 HORAS NORMAIS		96,00	1.523,81 P	937	ADIANTAMENTO DE FERIAS			0,00	1.639,13 D
8182 DIFERENCA MEDIA VALOR 13o		0,00	64,64 P	812	INSS FERIAS			7,80	138,66 D
3 HORAS FERIAS		84,00	1.333,34 P	821	INSS DIFERENCA FERIAS			0,00	54,85 D
931 1/3 DAS FERIAS		33,33	444,45 P	998	I.N.S.S.			7,93	169,23 D
205 GRATIFICACOES DE FUNCAO		40,00	609,53 P	8214	INSS DIFERENÇA 13o SALARIO			0,00	7,76 D
				8215	IRRF DIFERENÇA 13o SALARIO			7,50	4,85 D
ND: 0	Proventos:	3.975,77	Descontos:	2.014,48	Informativa:	318,06	Informativa Dedutora:	0	Líquido: 1.961,29
NF: 0	Base INSS:	3.975,77	Excedente INSS:	0,00	Base FGTS:	3.975,77	Valor FGTS:	318,06	Base IRRF: 983,11
FERIAS DE 18/12/2025 - 01/01/2026									
Total Geral Proventos:		12.621,60				Total Geral Descontos:		5.530,44	
						Líquido Geral:		7.091,16	

Assinado por 2 pessoas: PEDRO HENRIQUE NICHELE e OMAR ROBERTO ALI TOMAZ. Para verificar a validade das assinaturas, acesse https://bc.1doc.com.br/verificacao/04AB-A76C-2D88-378C e informe o código 04AB-A76C-2D88-378C



EXTRATO MENSAL

Resumo por Rubrica

1 HORAS NORMAIS	569,34	7.006,58 P	48 VALE TRANSPORTE	108,00	108,00 D
3 HORAS FERIAS	230,66	3.085,72 P	206 DESC. EMP. CRED. TRAB Nº #CONF	495,95	495,95 D
205 GRATIFICACOES DE FUNCAO	80,00	1.371,44 P	812 INSS FERIAS	23,53	322,28 D
931 1/3 DAS FERIAS	99,99	1.028,58 P	821 INSS DIFERENCA FERIAS	0,00	115,78 D
8182 DIFERENCA MEDIA VALOR 13o	0,00	129,28 P	937 ADIANTAMENTO DE FERIAS	0,00	3.792,02 D
			998 I.N.S.S.	31,51	662,94 D
			8206 DESCONTO DIFERENCA MEDIA VALO	0,00	8,25 D
			8214 INSS DIFERENÇA 13o SALARIO	0,00	15,52 D
			8215 IRRF DIFERENÇA 13o SALARIO	15,00	9,70 D
				Líquido Geral:	7.091,16

INSS

FGTS, PIS e ISS

Salário contribuição empregados:	12.621,60	Base do FGTS:	12.621,60
Salário contribuição contribuintes:	0,00	Valor do FGTS:	1.009,72
Excedente:	0,00	Base do FGTS Aprendiz:	0,00
Base total:	12.621,60	Valor do FGTS Aprendiz:	0,00
Segurados:	1.116,52	Base FGTS Rescisório:	0,00
Empresa:	2.524,32	Valor FGTS Rescisório:	0,00
RAT:	126,21	Base FGTS Resc. mês ant.:	0,00
Contribuintes:	0,00	Valor FGTS Resc. mês ant.:	0,00
Terceiros:	732,03	Base PIS:	0,00
Total INSS:	4.499,08	Valor PIS:	0,00
Base INSS Receita Bruta:	0,00	Base ISS:	0,00
(-) Salário Família:	0,00	Valor ISS:	0,00
(-) Salário Maternidade:	0,00		
Valores pagos a Cooperativas:	0,00		

IRRF conforme competência do cálculo

IRRF conforme competência do pagamento

Base IRRF Mensal:	5.949,22	Base IRRF Mensal:	9.949,22
Valor IRRF Mensal:	0,00	Valor IRRF Mensal:	229,52
Base IRRF Férias:	2.292,70	Base IRRF Férias:	5.743,00
Valor IRRF Férias:	0,00	Valor IRRF Férias:	0,00
Base IRRF Partic. Lucros:	0,00	Base IRRF Partic. Lucros:	0,00
Valor IRRF Partic. Lucros:	0,00	Valor IRRF Partic. Lucros:	0,00
Base IRRF Exterior:	0,00	Base IRRF Exterior:	0,00
Valor IRRF Exterior:	0,00	Valor IRRF Exterior:	0,00
Base IRRF 13º Salário:	0,00	Base IRRF 13º Salário:	0,00
Valor IRRF 13º Salário:	9,70	Valor IRRF 13º Salário:	0,00
Valor Total do IRRF:	9,70	Valor Total do IRRF:	229,52
IRRF Aluguéis:	0,00	IRRF Aluguéis:	0,00
IRRF contribuintes:	0,00	IRRF contribuintes:	0,00

Situações

No. Empregados:	4	Demitido:	0
No. Estagiários:	0	Transferido:	0
Trabalhando:	4	Férias:	0
Afastado direitos integrais:	0	Mandato sindical:	0
Afastado acidente de trabalho:	0	Aposentadoria:	0
Afastado serviço militar:	0	Partic. curso/programa de qualificação:	0
Salário maternidade:	0	Ausência justificada:	0
Salário maternidade INSS:	0	Outros afastamentos:	0
Doença:	0	Admissões:	0
Doença Profissional:	0	No. Contribuintes:	0
Licença sem vencimento:	0		

Assinado por 2 pessoas: PEDRO HENRIQUE NICHELE e OMAR LUIZ SOUSA
Para verificar a validade das assinaturas, acesse <https://bc.1doc.com.br/verificacao/04AB-A76C-2D88-378C>



RELAÇÃO DAS BASES DO IRRF

Código	Nome do empregado	Tipo	Base cálculo	Abatimentos	Dependentes	ND	Dedução Simplificada	Taxa	Dedução	Valor IRRF
Período: 01/12/2025 a 31/12/2025										
EMPREGADOS										
12	ANA LUIZA DOS SANTOS	Mensal 11/25	1.978,00	0,00	0,00	0	607,20	0,00	0,00	0,00
12	ANA LUIZA DOS SANTOS	13o Integral	519,23	0,00	0,00	0	607,20	0,00	0,00	0,00
10	ANDRE LUIS BICA	Mensal 11/25	4.000,01	0,00	0,00	0	607,20	15,00	394,16	114,76
10	ANDRE LUIS BICA	Férias	1.904,76	0,00	0,00	0	607,20	0,00	0,00	0,00
10	ANDRE LUIS BICA	13o Integral	3.224,27	0,00	0,00	0	607,20	7,50	182,16	14,12
3	ELLEN DA CONCEICAO GARCIA DE MACEI	Mensal 11/25	2.400,00	0,00	0,00	0	607,20	0,00	0,00	0,00
3	ELLEN DA CONCEICAO GARCIA DE MACEI	Férias	2.400,00	0,00	0,00	0	607,20	0,00	0,00	0,00
3	ELLEN DA CONCEICAO GARCIA DE MACEI	13o Integral	2.400,00	0,00	0,00	0	607,20	0,00	0,00	0,00
2	LOANA YOCELIN BARRETO MICHU	Mensal 11/25	4.000,01	0,00	0,00	0	607,20	15,00	394,16	114,76
2	LOANA YOCELIN BARRETO MICHU	Férias	1.904,76	0,00	0,00	0	607,20	0,00	0,00	0,00
2	LOANA YOCELIN BARRETO MICHU	13o Integral	3.224,27	0,00	0,00	0	607,20	7,50	182,16	14,12
Total:			27.955,31	0,00						257,76
Empregados:	11	Estagiários:	0	Contribuintes:	0	Total:	27.955,31	0,00		257,76
Total Geral:										
Empregados:	4	Estagiários:	0	Contribuintes:	0	Total:	27.955,31	0,00		257,76

Resumo Geral IRRF

Cód. de Recolhimento	Periodicidade	Valores Acum. Comp. Ant.	Valor a Recolher	Valor a Compensar	Valor a Pagar	Valor a Acumular
Todos		11/2025	0,00	0,00	0,00	0,00
0561	Mensal	11/2025	0,00	257,76	257,76	0,00
0588	Mensal	11/2025	0,00	0,00	0,00	0,00
Totalizador			257,76	0,00	257,76	0,00



Assinado por 2 pessoas:

Dezembro de 2025

eliminada neste recibo.

Moneto

o Funcionário

12 / 12 / 25

Data

Declaro ter recebido a importância líquida disc

Loone

Assinatura d

PEDRO HENRIQUE NICHELE e OMAR MOHAMAD ALI TOMALIH

CNPJ: 03.979.637/0001-60

Mensalista

Folha Mensal
Dezembro de 2025

Código	Nome do Funcionário
--------	---------------------

CBO

Departamento

Filial

2 LOANA YOCELLIN BARRETO MICHU

623035

7

7

INSTRUCTOR (A)

Admissão:

11/01/2022

8214	INSS	DIFERENÇA	130	SALARIO
8215	IRRF	DIFERENÇA	130	SALARIO

2.857, 15

Assinatura do Funcionário

Data

12/12/2025

Folia Mensal
Dezembro de 2025

ANDRE LUIS BICA
INSTRUCTOR (A)

62505

Admission:

22

4508/2054

11.02.25

ESCOLA DE CAES GULAS 'HELEN KELLEN ECG-EK
CNPJ: 03.979.637/0001-60

CC: GERAL
Mensalista

13o. Integral
Dezembro de 2025

Código	Nome do Funcionário	CBO	Departamento	Prat
10	ANDRE LUIS BICA INSTRUTOR (A)	623035	1	1
Admissão: 22/08/2024				

Código	Descrição	Referência	Vencimentos	Deduzidos
12	13 SALARIO INTEGRAL	12,00	2.857,15	
801	MEDIA VALOR 13o	12,00	367,12	
50	ADIANTAMENTO 13 SALARIO	1.350,00		1.350,00
825	INSS 13o SALARIO	8,69		280,31
804	IRRF 13o	7,50		14,12
			Total de Vencimentos	Total de Deduzidos
			3.224,27	1.644,43
			Valor Líquido	1.579,84
			Base Calc. INSS	Base Calc. IRRF
			1.874,27	2.617,07
			Salário Base	Final 2025
			2.857,15	7,50

Recebido por recibo e anexo em 11/12/25

11/12/25

ESCOLA DE CAES GUIAS 'HELEN KELLER ECG-HK'

CNPJ: 03.979.637/0001-60

CC: GERAL

Mensalista

Folha Mensal
Dezembro de 2025

Código	Nome do Funcionário	CBO	Departamento	Faixa
12	ANA LUIZA DOS SANTOS	514320	1	1
	AUXILIAR DE MANEJO E LIMPEZA	Admissão: 06/10/2025		

Código	Descrição	Referência	Vencimentos	Descontos
1	HORAS NORMAIS	180,00	1.978,00	8,25
8206	DESCONTO DIFERENÇA MEDIA VALOR 13o	0,00		155,25
998	I.N.S.S.	7,85		

Total de Vencimentos		1.978,00	Total de Descontos	163,50
Valor Líquido		↑	1.814,50	

Salário Base	Sal. Contr. INSS	Base Calc. FGTS	Base Calc. IRPF	Faixa Bônus
1.978,00	1.969,75	1.978,00	158,24	1.370,80
				0,00

ANA SANTOS

11/12/25

ESCOLA DE CAES GUIAS 'HELEN KELLER ECG-HK
CNPJ: 03.979.637/0001-60

CC: GERAL
Mensalista

13o. Integral
Dezembro de 2025

Código	Nome do Funcionário	CBO	Departamento	Filia
12	ANA LUIZA DOS SANTOS	514320	1	1
	AUXILIAR DE MANEJO E LIMPEZA	Admissão: 06/10/2025		

Código	Descrição	Referência	Vencimentos	Descontos
12	13 SALARIO INTEGRAL	3,00	494,50	
801	MEDIA VALOR 13o	3,00	24,73	
50	ADIANTAMENTO 13 SALARIO	247,25		247,25
8918	ADIANTAMENTO 13o MEDIA VALOR	24,73		24,73
825	INSS 13o SALARIO	7,50		38,94

Total da Vencimentos		519,23	Total de Descontos		310,92
Valor Liquido		↑			208,31
Salário Base		1.978,00	Base Calc. FGTS		247,25
			Sal. Contr. INSS		519,23
			FGTS de 13o		19,78
			Base Calc. IRRF		0,00
			Fórmula IRRF		0,00

Declaro ter recebido a importância líquida discriminada nesta recibo.
AND SANTOS

Data

11/12/25



ESCOLA DE CAES GUIAS 'HELEN KELLER ECG-HK
CNPJ: 03.979.637/0001-60

CC: GERAL
Mensalista

13o. Integral
Dezembro de 2025

Código	Nome do Funcionário	CBO	Departamento	Filial
3	ELLEN DA CONCEICAO GARCIA DE MACEDO DA AUXILIAR DE MANEJO E LIMPEZA	514320	1	1
Admissão: 08/02/2022				

Código	Descrição	Referência	Vencimentos	Descontos
12	13 SALARIO INTEGRAL	12,00	2.400,00	1.200,00
50	ADIANTAMENTO 13 SALARIO	1.200,00		193,23
825	INSS 13o SALARIO	8,05		

Total de Vencimentos	2.400,00	Total de Descontos	1.393,23
Valor Líquido	1.006,77		

Salário Base	2.400,00	Sal. Contr. INSS	2.400,00	Base Calc. FGTS	1.200,00	FGTS do Mês	96,00	Base Calc. INRF	1.792,80	Faixa INRF	0,00
--------------	----------	------------------	----------	-----------------	----------	-------------	-------	-----------------	----------	------------	------

Declaro ter recebido a importância líquida discriminada neste recibo.

Assinatura do Funcionário

Ellen de G. Macedo

Data

1/1/

CNPJ: 03.979.637/0001-60

CC: GERAL

Mensalista

Folha Mensal
Dezembro de 2025

Código	Nome do Funcionário	CSO	Departamento	Filial
3	ELLEN DA CONCEICAO GARCIA DE MACEDO DA AUXILIAR DE MANEJO E LIMPEZA	514320	1	1
Admissão: 08/02/2022				
Código	Descrição	Referência	Vencimentos	Descontos
1	HORAS NORMAIS	146,67	1.600,00	11,42
821	INSS DIFERENCA FERIAS	0,00		121,23
998	I.N.S.S.	7,58		108,00
48	VALE TRANSPORTE	108,00		
			Total de Vencimentos	Total de Descontos
			1.600,00	240,65
			Valor Liquido	1.359,35
			⇧	
			Base Calc. IRRF	Faixa IRRF
			992,80	0,00
			FGTS do Mês	
			213,33	
			Base Calc. FGTS	
			2.666,67	
			Sal. Contr. INSS	
			2.666,67	
			Salário Base	
			2.400,00	

Declaro ter recebido a importância líquida discriminada neste recibo.

Data

Assinatura do Funcionário

Elton de C. V. M. de Silva

AVISO E RECIBO DE FÉRIAS

AVISO PRÉVIO DE FÉRIAS

NOTIFICAÇÃO

Nome do empregado	Número Carteira Profissional	Série
ELLEN DA CONCEICAO GARCIA DE MACEDO DA SILVA	0896330	0060

PERÍODOS

De Aquisição	De Gozo das Férias	De Abono
08/02/2024 A 07/02/2025	22/12/2025 A 10/01/2026 = 20 Dias	11/01/2026 A 20/01/2026 = 10 Dias

BASE PARA CÁLCULO		PROVENTOS E DESCONTOS	
Faltas não justificadas:	00	Férias:	1.600,00 P
Salário Base:	2.400,00	1/3 das Férias:	533,33 P
Média Horas:	0,00	Abono de Férias:	800,00 P
Média Valores:	0,00	1/3 do Abono de Férias:	266,67 P
Outras Vantagens:	0,00	Adicional do Dobro das Férias:	0,00
TOTAL BASE CALCULO:	2.400,00	1/3 do Dobro das Férias:	0,00
		Salário Família:	0,00
		1ª Parcela 13º Salário:	0,00
		Desconto da Previdência:	169,22 D
		Desconto do imposto de Renda:	0,00
		TOTAL DOS PROVENTOS:	3.200,00 P
		TOTAL DOS DESCONTOS:	169,22 D
		TOTAL LIQUIDO:	3.030,78 P

Pelo presente comunicamos-lhe que, de acordo com a Lei, ser-lhe-ão concedidas férias relativas ao período acima descrito e a sua disposição fica a importância líquida de R\$ 3.030,78 (três mil trinta reais e setenta e oito centavos) a ser paga adiantadamente.

CIENTE,

Data: 21/11/2025

Ellen da C. G. de M. da Silva
ELLEN DA CONCEICAO GARCIA DE MACEDO DA SILVA

ESCOLA DE CAES GUIAS 'HELEN KELLER ECG-HK

RECIBO DE FÉRIAS

Recebi da firma ESCOLA DE CAES GUIAS 'HELEN KELLER ECG-HK, estabelecida a Avenida 6A Avenida , 440 em BALNEARIO CAMBORIU a importância de R\$ 3.030,78(três mil trinta reais e setenta e oito centavos) que me é paga adiantadamente por motivo das minhas férias regulares, ora concedidas e que vou gozar de acordo com a descrição acima, tudo conforme o aviso que recebi em tempo, ao qual dei meu ciente. Para clareza e documento firmo o presente recibo dando plena e geral quitação.

Data: 19/12/2025
BALNEARIO CAMBORIU

Ellen da C. G. de M. da Silva
ELLEN DA CONCEICAO GARCIA DE MACEDO DA SILVA

AVISO E RECIBO DE FÉRIAS

AVISO PRÉVIO DE FÉRIAS

NOTIFICAÇÃO

Nome do empregado ANDRE LUIS BICA	Número Carteira Profissional	Série
---	------------------------------	-------

PERÍODOS

De Aquisição 22/08/2024 A 21/08/2025	De Gozo das Férias 22/12/2025 A 05/01/2026 = 15 Dias	De Abono
---	---	----------

BASE PARA CÁLCULO		PROVENTOS E DESCONTOS	
Faltas não justificadas:	00	Férias:	1.428,57 P
Salário Base:	2.857,15	1/3 das Férias:	476,19 P
Média Horas:	0,00	Abono de Férias:	0,00
Média Valores:	0,00	1/3 do Abono de Férias:	0,00
Outras Vantagens:	0,00	Adicional do Dobro das Férias:	0,00
TOTAL BASE CALCULO:	2.857,15	1/3 do Dobro das Férias:	0,00
		Salário Família:	0,00
		1ª Parcela 13º Salário:	0,00
		Desconto da Previdência:	148,65 D
		Desconto do imposto de Renda:	0,00
		TOTAL DOS PROVENTOS:	1.904,76 P
		TOTAL DOS DESCONTOS:	148,65 D
		TOTAL LIQUIDO:	1.756,11 P

Pelo presente comunicamos-lhe que, de acordo com a Lei, ser-lhe-ão concedidas férias relativas ao periodo acima descrito e a sua disposição fica a importância líquida de R\$ 1.756,11 (um mil setecentos e cinquenta e seis reais e onze centavos) a ser paga adiantadamente.

CIENTE,

Data: 21/11/2025

ANDRE LUIS BICA

ESCOLA DE CAES GUIAS 'HELEN KELLER ECG-HK

RECIBO DE FÉRIAS

Recebi da firma ESCOLA DE CAES GUIAS 'HELEN KELLER ECG-HK, estabelecida a Avenida 6A Avenida , 440 em BALNEARIO CAMBORIU a importância de R\$ 1.756,11 (um mil setecentos e cinquenta e seis reais e onze centavos) que me é paga adiantadamente por motivo das minhas férias regulares, ora concedidas e que vou gozar de acordo com a descrição acima, tudo conforme o aviso que recebi em tempo, ao qual dei meu ciente. Para clareza e documento firmo o presente recibo dando plena e geral quitação.

Data: 19/12/2025
BALNEARIO CAMBORIU

ANDRE LUIS BICA

Assinado por 2 pessoas: PEDRO HENRIQUE NICHELE e OMAR MOTA MADALI TOMALIH
Para verificar a validade das assinaturas, acesse <https://bc.1doc.com.br/verificacao/04AB-A76C-2D88-378C> e informe o código 04AB-A76C-2D88-378C

AVISO E RECIBO DE FÉRIAS

AVISO PRÉVIO DE FÉRIAS

NOTIFICAÇÃO

Nome do empregado	Número Carteira Profissional	Série
LOANA YOCELIN BARRETO MICHU		

PERÍODOS

De Aquisição	De Gozo das Férias	De Abono
11/01/2024 A 10/01/2025	18/12/2025 A 01/01/2026 = 15 Dias	

BASE PARA CÁLCULO		PROVENTOS E DESCONTOS	
Faltas não justificadas:	00	Férias:	1.428,57 P
Salário Base:	2.857,15	1/3 das Férias:	476,19 P
Média Horas:	0,00	Abono de Férias:	0,00
Média Valores:	0,00	1/3 do Abono de Férias:	0,00
Outras Vantagens:	0,00	Adicional do Dobro das Férias:	0,00
TOTAL BASE CALCULO:	2.857,15	1/3 do Dobro das Férias:	0,00
		Salário Família:	0,00
		1ª Parcela 13º Salário:	0,00
		Desconto da Previdência:	148,65 D
		Desconto do imposto de Renda:	0,00
		TOTAL DOS PROVENTOS:	1.904,76 P
		TOTAL DOS DESCONTOS:	148,65 D
		TOTAL LIQUIDO:	1.756,11 P

Pelo presente comunicamos-lhe que, de acordo com a Lei, ser-lhe-ão concedidas férias relativas ao período acima descrito e a sua disposição fica a importância líquida de R\$ 1.756,11 (um mil setecentos e cinquenta e seis reais e onze centavos) a ser paga adiantadamente.

CIENTE

Loana Barreto

LOANA YOCELIN BARRETO MICHU

ESCOLA DE CAES GUIAS 'HELEN KELLER ECG-HK

Data: 18/11/2025

RECIBO DE FÉRIAS

Recebi da firma ESCOLA DE CAES GUIAS 'HELEN KELLER ECG-HK, estabelecida a Avenida 6A Avenida , 440 em BALNEARIO CAMBORIU importância de R\$ 1.756,11(um mil setecentos e cinquenta e seis reais e onze centavos) que me é paga adiantadamente por motivo das minhas férias regulares, ora concedidas e que vou gozar de acordo com a descrição acima, tudo conforme o aviso que recebi em tempo, ao qual dei meu ciente. Para clareza e documento firmo o presente recibo dando plena e geral quitação.

Data: 16/12/2025

BALNEARIO CAMBORIU

Loana Barreto

LOANA YOCELIN BARRETO MICHU

Assinado por 2 pessoas: PEDRO HENRIQUE NICHELE e OMAR MOHAMAD ALI TOMALIH
Para verificar a validade das assinaturas, acesse <https://lbc-1doc.com.br/verificaca04AB-A76C-2D88-378C>



MINISTÉRIO DA FAZENDA
SECRETARIA ESPECIAL DA RECEITA FEDERAL DO BRASIL
RELATÓRIO DA DECLARAÇÃO COMPLETA - DCTFWeb

Nome do Contribuinte	ESCOLA DE CAES GUIAS 'HELEN KELLER' (ECG-HK)	CNPJ	03.979.637/0001-60
Período apuração	12/2025	Número do Recibo	50000426965698
Data/Hora da Transmissão	12/01/2026 11:50:40	Identificação da Apuração de Débitos	37128649549 / eSocial

Dados Iniciais

Classificação Tributária	99-Pessoas Jurídicas em Geral
Missão Diplomática ou Repartição Consular	0 - Sem acordo
Ausência de Fatos Geradores	Não

Endereço

Logradouro	6A AVENIDA	Número	440
Complemento	-	Bairro/Distrito	MUNICIPIOS
Município	BALNEARIO CAMBORIU	UF	SC
CEP	88337315	Telefone	4797120986
Correio Eletrônico	ADM.HKELLER@GMAIL.COM		

Dados do Representante do Contribuinte e do Responsável pelo Preenchimento

Representante	ELIS REJANE BUSANELLO	CPF	38484447049
Telefone	00000000		
Correio Eletrônico	-		
Responsável pelo Preenchimento	-		
CPF	-	CRC	-
UF	-	Telefone	-
Correio Eletrônico	-		

Débito Apurado e Crédito Vinculado

Código da Receita	1170-01	Descrição	CP TERCEIROS - SALÁRIO EDUCAÇÃO
Período Apuração Débito	12/2025		
Débito Apurado	315,54		
Saldo a Pagar	315,54		

Débito Apurado e Crédito Vinculado

Código da Receita	1191-01	Descrição	CP TERCEIROS - SENAC
Período Apuração Débito	12/2025		
Débito Apurado	126,21		
Saldo a Pagar	126,21		

Débito Apurado e Crédito Vinculado

Código da Receita	1196-01	Descrição	CP TERCEIROS - SESC
Período Apuração Débito	12/2025		
Débito Apurado	189,32		
Saldo a Pagar	189,32		

Débito Apurado e Crédito Vinculado

Código da Receita	1176-01	Descrição	CP TERCEIROS - INCRA
Período Apuração Débito	12/2025		
Débito Apurado	25,24		
Saldo a Pagar	25,24		

Débito Apurado e Crédito Vinculado

Código da Receita	1200-01	Descrição	CP TERCEIROS - SEBRAE
Período Apuração Débito	12/2025		
Débito Apurado	75,72		
Saldo a Pagar	75,72		

Débito Apurado e Crédito Vinculado

Código da Receita	1646-01	Descrição	CP PATRONAL - GILRAT AJUSTADO
Período Apuração Débito	12/2025		
Débito Apurado	126,21		
Saldo a Pagar	126,21		

Débito Apurado e Crédito Vinculado

Código da Receita	1138-01	Descrição	CP PATRONAL - EMPREGADOS/AVULSOS
Período Apuração Débito	12/2025		
Débito Apurado	2.524,32		
Saldo a Pagar	2.524,32		

Débito Apurado e Crédito Vinculado

Código da Receita	1082-01	Descrição	CP SEGURADOS - EMPREGADOS/AVULSO
Período Apuração Débito	12/2025		
Débito Apurado	1.116,52		
Saldo a Pagar	1.116,52		

Débito Apurado e Crédito Vinculado

Código da Receita	0561-07	Descrição	IRRF - RD TRB ASSAL PAÍS/AUS NO EXT A SERV PAÍS
Período Apuração Débito	12/2025		
Débito Apurado	257,76		
Saldo a Pagar	257,76		

MINISTÉRIO DA FAZENDA
SECRETARIA ESPECIAL DA RECEITA FEDERAL DO BRASIL
Recibo de Entrega da Declaração de Débitos e Créditos Tributários Federais - DCTFWeb

CNPJ/CPF	03.979.637/0001-60
Nome	ESCOLA DE CAES GUIAS 'HELEN KELLER' (ECG-HK)
Período de apuração	12/2025
Declaração Retificadora	Não
Identificação da apuração de débitos	37128649549 / eSocial

Totalização dos tributos apurados no período

Tributos	Débitos Apurados	Saldo a Pagar
Contribuição Previdenciária Segurados	R\$ 1.116,52	R\$ 1.116,52
Contribuição Previdenciária Patronal	R\$ 2.650,53	R\$ 2.650,53
Contribuição para Outras Entidades e Fundos	R\$ 732,03	R\$ 732,03
Contribuições Diversas	R\$ 0,00	R\$ 0,00
COFINS	R\$ 0,00	R\$ 0,00
COSIRF	R\$ 0,00	R\$ 0,00
CPSS	R\$ 0,00	R\$ 0,00
CSLL	R\$ 0,00	R\$ 0,00
CSRF	R\$ 0,00	R\$ 0,00
IOF	R\$ 0,00	R\$ 0,00
IPI	R\$ 0,00	R\$ 0,00
IRPJ	R\$ 0,00	R\$ 0,00
IRRF	R\$ 257,76	R\$ 257,76
PIS	R\$ 0,00	R\$ 0,00
RET/Pagamento Unificado	R\$ 0,00	R\$ 0,00
TOTAL	R\$ 4.756,84	R\$ 4.756,84

O presente Recibo de Entrega da DCTFWeb contém a transcrição da Ficha Resumo da referida declaração, que constitui confissão de dívida, de forma irretratável, dos tributos declarados. Fica o declarante ciente de que os tributos declarados na DCTFWeb e não pagos serão enviados para inscrição em Dívida Ativa da União, conforme o disposto no parágrafo 2º do artigo 5º do Decreto-Lei nº 2.124, de 13 de junho de 1984, combinado com a Portaria MF nº 118, de 28 de junho de 1984, estando o declarante sujeito ainda a:

- 1) Sobre os tributos não pagos ou não recolhidos nos prazos legais incidirão multa e juros de mora, nos termos do art. 61 da Lei nº 9.430, de 27 de dezembro de 1996, combinado com o art. 35 da Lei nº 8.212, de 24 de julho de 1991;
- 2) inclusão no Cadastro Informativo de Créditos não Quitados do Setor Público Federal (CADIN), impedindo operações de crédito com recursos públicos, a concessão de incentivos fiscais e financeiros e a celebração de convênios e similares que envolvam desembolso de recursos públicos e respectivos aditamentos (Lei nº 10.522, de 19 de julho de 2002);
- 3) encaminhamento ao Ministério Público Federal de Representação Fiscal para Fins Penais nos casos que, em tese, tenha ocorrido crime contra a ordem tributária ou contra a previdência social, por deixar de recolher, no prazo legal, valor de tributo ou de contribuição social, descontado ou cobrado, na qualidade de sujeito passivo de obrigação e que deveria recolher aos cofres públicos (Lei nº 8.137, de 27 de dezembro de 1990 e Código Penal).

No caso de falta de apresentação ou de apresentação de declaração com incorreções ou omissões, o contribuinte ficará sujeito às multas previstas no artigo 32-A da Lei nº 8.212, de 1991, e no art. 7º da Lei nº 10.426, de 24 de abril de 2002.

Não surtirão efeitos as retificações de informações prestadas na DCTFWeb que pretendam excluir ou reduzir débitos:

- enviados para inscrição em Dívida Ativa da União, sejam eles saldos a pagar ou valores apurados em procedimento de auditoria interna;
- incluídos em parcelamento deferido;
- que tenham sido objeto de declaração de compensação não passível de retificação ou cancelamento.

Também não surtirão efeitos as retificações de débitos de tributos em relação aos quais o sujeito passivo tenha sido objeto de procedimento fiscal e/ou nos casos em que a apresentação da declaração ocorra após o prazo decadencial.

Dados do Representante da Pessoa Jurídica

Nome	ELIS REJANE BUSANELLO
CPF	384.844.470-49
Telefone	-



Assinado por 2 pessoas: PEDRO HENRIQUE NICHELE, DOMAR MOISÉS ALMEIDA, C-2D1085885
Para verificar a validade das assinaturas acesse https://brn.doc.com.br/cacaca/03979637000160/

DCTFWeb recebida via Internet pelo Agente Receptor SERPRO em

12/01/2026 11:50:40

Nº do recibo de entrega

0000050000426965698

Assinado por 2 pessoas: PEDRO HENRIQUE NICHELE e OMAR MOHAMAD ALI TOMALIH

Para verificar a validade das assinaturas, acesse <https://bc.1doc.com.br/verificacao/04AB-A76C-2D88-378C> e informe o código 04AB-A76C-2D88-378C



CNPJ
03.979.637/0001-60

Razão Social
ESCOLA DE CAES GUIAS 'HELEN KELLER' (ECG-HK)

Período de Apuração
2025

Data de Vencimento
19/12/2025

Número do Documento
07.16.25342.9128877-1

Pagar este documento até

19/12/2025

Observações
Nº Recibo Declaração: 50000412969137
13º salário

Valor Total do Documento

3.303,31

Composição do Documento de Arrecadação

Código	Denominação	Principal	Multa	Juros	Total
1082	CONTR PREV DESCONTA SEGURADO-EMPREGADO/AVULSO	792,79			792,79
	21 CP SEGURADOS - EMPREGADOS/AVULSOS - 13 SALÁRIO				
	PA:2025 Vencimento:19/12/2025				
1138	CONTRIB PREVIDENCIÁRIA EMPRESA/EMPREGADOR	1.873,55			1.873,55
	21 CP PATRONAL - EMPREGADOS/AVULSOS - 13 SALÁRIO				
	PA:2025 Vencimento:19/12/2025				
1646	CONTRIB PREV RISCO AMBIENTAL/APOSENT ESPECIAL	93,67			93,67
	21 CP PATRONAL - GILRAT AJUSTADO - 13 SALÁRIO				
	PA:2025 Vencimento:19/12/2025				
1170	CONTRIBUIÇÃO TERCEIROS - SALÁRIO EDUCAÇÃO	234,19			234,19
	21 CP TERCEIROS - SALÁRIO EDUCAÇÃO - 13 SALÁRIO				
	PA:2025 Vencimento:19/12/2025				
1176	CONTRIBUIÇÃO TERCEIROS - INCRA	18,73			18,73
	21 CP TERCEIROS - INCRA - 13 SALÁRIO				
	PA:2025 Vencimento:19/12/2025				
1191	CONTRIBUIÇÃO TERCEIROS - SENAC	93,67			93,67
	21 CP TERCEIROS - SENAC - 13 SALÁRIO				
	PA:2025 Vencimento:19/12/2025				
1196	CONTRIBUIÇÃO TERCEIROS - SESC	140,51			140,51
	21 CP TERCEIROS - SESC - 13 SALÁRIO				
	PA:2025 Vencimento:19/12/2025				
1200	CIDE -CONTRIBUIÇÃO TERCEIRO -SEBRAE/APEX/ABDI	56,20			56,20
	21 CP TERCEIROS - SEBRAE - 13 SALÁRIO				
	PA:2025 Vencimento:19/12/2025				
Totais		3.303,31			3.303,31

SEND A (Versão:5.2.7)

Página: 1 / 1

08/12/2025 17:50:51

85890000033 6 03310385253 7 53071625342 2 91288771952 0

AUTENTICAÇÃO MECÂNICA

Documento de Arrecadação de Receitas Federais

85890000033 6 03310385253 7 53071625342 2 91288771952 0



CNPJ: 03.979.637/0001-60
Número: 07.16.25342.9128877-1
Pagar até: 19/12/2025
Valor: 3.303,31

Pague com o PIX



Assinado por 2 pessoas: PEDRO HENRIQUE NICHELE e OMAR MOHAMAD ALI TOMALIH
Para verificar a validade das assinaturas, acesse <https://bc.1doc.com.br/verificacao/04AB-A76C-2D88-378C> e informe o código 04AB-A76C-2D88-378C

CNPJ
03.979.637/0001-60Razão Social
ESCOLA DE CAES GUIAS 'HELEN KELLER' (ECG-HK)Período de Apuração
Dezembro/2025Data de Vencimento
20/01/2026Número do Documento
07.16.26013.3178429-4

Pagar este documento até

20/01/2026Observações
Nº Recibo Declaração: 50000426965698

Valor Total do Documento

4.756,84**Composição do Documento de Arrecadação**

Código	Denominação	Principal	Multa	Juros	Total
1082	CONTR PREV DESCONTA SEGURADO-EMPREGADO/AVULSO	1.116,52			1.116,52
	01 CP SEGURADOS - EMPREGADOS/AVULSO				
	PA:12/2025 Vencimento:20/01/2026				
1138	CONTRIB PREVIDENCIÁRIA EMPRESA/EMPREGADOR	2.524,32			2.524,32
	01 CP PATRONAL - EMPREGADOS/AVULSOS				
	PA:12/2025 Vencimento:20/01/2026				
1646	CONTRIB PREV RISCO AMBIENTAL/APOSENT ESPECIAL	126,21			126,21
	01 CP PATRONAL - GILRAT AJUSTADO				
	PA:12/2025 Vencimento:20/01/2026				
1170	CONTRIBUIÇÃO TERCEIROS - SALÁRIO EDUCAÇÃO	315,54			315,54
	01 CP TERCEIROS - SALÁRIO EDUCAÇÃO				
	PA:12/2025 Vencimento:20/01/2026				
1176	CONTRIBUIÇÃO TERCEIROS - INCRA	25,24			25,24
	01 CP TERCEIROS - INCRA				
	PA:12/2025 Vencimento:20/01/2026				
1191	CONTRIBUIÇÃO TERCEIROS - SENAC	126,21			126,21
	01 CP TERCEIROS - SENAC				
	PA:12/2025 Vencimento:20/01/2026				
1196	CONTRIBUIÇÃO TERCEIROS - SESC	189,32			189,32
	01 CP TERCEIROS - SESC				
	PA:12/2025 Vencimento:20/01/2026				
1200	CIDE -CONTRIBUIÇÃO TERCEIRO -SEBRAE/APEX/ABDI	75,72			75,72
	01 CP TERCEIROS - SEBRAE				
	PA:12/2025 Vencimento:20/01/2026				
0561	IRRF - RENDIMENTO DO TRABALHO ASSALARIADO	257,76			257,76
	07 IRRF - RD TRB ASSAL PAÍS/AUS NO EXT A SERV PAÍS				
	PA:12/2025 Vencimento:20/01/2026				
Totais		4.756,84			4.756,84

SENDa (Versão:5.2.9)

Página: 1 / 1

13/01/2026 09:55:51

85860000047 0 56840385260 0 20071626013 4 31784294250 9

AUTENTICAÇÃO MECÂNICA

Documento de Arrecadação de Receitas Federais

85860000047 0 56840385260 0 20071626013 4 31784294250 9

CNPJ: 03.979.637/0001-60
Número: 07.16.26013.3178429-4
Pagar até: 20/01/2026
Valor: 4.756,84

Pague com o PIX

Assinado por 2 pessoas: PEDRO HENRIQUE NICHELE e OMAR MOHAMAD ALI TOMALIH
Para verificar a validade das assinaturas, acesse <https://bc.1doc.com.br/verificacao/04AB-A76C-2D88-378C> e informe o código 04AB-A76C-2D88-378C

Detalhe da Guia Emitida

Empregador: 03.979.637

Vencimento da Guia: 16/01/2026

Número da Guia: 0126011314692616-7

Nome Empregador: ESCOLA DE CAES GUIAS HELEN KELLER (ECG-HK)

Total Parcelado: 0,00

Data Emissão: 13/01/2026 09:58:45 (Brasília)

Qtd. Trabalhadores FGTS: 4

Origem: Gestão de Guias

Emitida por: 06.107.792/0001-84 - TERRES KRAMMEL

Total da Guia (FGTS): 1.425,38

Relação de Trabalhadores

Estabelecimento: 03.979.637/0001-60		Tomador: Sem Tomador											
Comp. Apuração	Comp. Referência	Nome Trabalhador	Matrícula	CPF	Categoria	Vencimento	Tipo Depósito	Base Remuneração Total	Valor FGTS na Guia	Juros	Atualiz. Monetária	Multa	Total
13º/2025		ANA LUIZA DOS SANTOS	12	129.867.389-58	101	16/01/2026	Mensal	247,25	19,78	0,00	0,00	0,00	267,03
13º/2025		ANDRE LUIS BICA	10	817.035.700-49	101	20/01/2026	Mensal	1.874,27	149,94	0,00	0,00	0,00	1.994,21
13º/2025		ELLEN DA CONCEICAO GARCIA DE MACEDO	3	152.569.377-82	101	20/01/2026	Mensal	1.200,00	96,00	0,00	0,00	0,00	1.296,00
13º/2025		LOANA YOCELIN BARRETO MICHU	2	848.532.470-68	101	20/01/2026	Mensal	1.874,27	149,94	0,00	0,00	0,00	1.994,21
12/2025		ANA LUIZA DOS SANTOS	12	129.867.389-58	101	16/01/2026	Mensal	1.978,00	158,24	0,00	0,00	0,00	2.136,24
12/2025		ANDRE LUIS BICA	10	817.035.700-49	101	20/01/2026	Mensal	4.001,16	320,09	0,00	0,00	0,00	4.321,25
12/2025		ELLEN DA CONCEICAO GARCIA DE MACEDO	3	152.569.377-82	101	20/01/2026	Mensal	2.666,67	213,33	0,00	0,00	0,00	2.880,00
12/2025		LOANA YOCELIN BARRETO MICHU	2	848.532.470-68	101	20/01/2026	Mensal	3.975,77	318,06	0,00	0,00	0,00	4.293,83
				Total do Tomador		Sem Tomador		17.817,39	1.425,38	0,00	0,00	0,00	19.242,77
				Total do Estabelecimento		03.979.637/0001-60		17.817,39	1.425,38	0,00	0,00	0,00	19.242,77
						Total FGTS		17.817,39	1.425,38	0,00	0,00	0,00	19.242,77



Assinado por 2 pessoas: PEDRO HENRIQUE NICHELE e OMAR MOHAMAD ALI TOMALIM
Para verificar a validade das assinaturas, acesse <https://bc.1doc.com.br/verificacao/04AB-A76C-378C>

Detalhe da Guia Emitida

Empregador: 03.979.637 **Nome Empregador:** ESCOLA DE CAES GUIAS HELEN KELLER (ECG-HK)

Qtd. Trabalhadores FGTS: 4 **Origem:** Gestão de Guias

Vencimento da Guia: 16/01/2026 **Total Parcelado:** 0,00 **Total da Guia (FGTS):** 1.425,38

Número da Guia: 0126011314692616-7 **Data Emissão:** 13/01/2026 09:58:45 (Brasília) **Emitida por:** 06.107.792/0001-84 - TERRES KRAMMEL

Relação de Categorias

Estabelecimento: 03.979.637/0001-60											Código 00000000
Comp. Apuração	Categoria	Qtd. Trabalhadores	Base Remuneração Total	FGTS Mensal na Guia	FGTS Rescisório na Guia	Ind. Compensatória na Guia	Juros	Atualiz. Monetária	Multa	Total	
13º/2025	101	4	5.195,79	415,66	0,00	0,00	0,00	0,00	0,00	415,66	
12/2025	101	4	12.621,60	1.009,72	0,00	0,00	0,00	0,00	0,00	1.009,72	
Total FGTS			17.817,39	1.425,38	0,00	0,00	0,00	0,00	0,00	1.425,38	

- Descrição das categorias:
- 101 - Empregado - Geral, inclusive o empregado público da administração direta ou indireta contratado pela CLT
 - 102 - Empregado - Trabalhador rural por pequeno prazo da Lei 11.718/2008
 - 103 - Empregado - Aprendiz
 - 104 - Empregado - Doméstico
 - 105 - Empregado - Contrato a termo firmado nos termos da Lei 9.601/1998
 - 106 - Trabalhador temporário - Contrato nos termos da Lei 6.019/1974
 - 107 - Empregado - Contrato de trabalho Verde e Amarelo - sem acordo para antecipação mensal da multa rescisória do FGTS
 - 108 - Empregado - Contrato de trabalho Verde e Amarelo - com acordo para antecipação mensal da multa rescisória do FGTS
 - 111 - Empregado - Contrato de trabalho intermitente
 - 201 - Trabalhador avulso portuário
 - 202 - Trabalhador avulso não portuário
 - 301 - Servidor público titular de cargo efetivo, magistrado, ministro de Tribunal de Contas, conselheiro de Tribunal de Contas e membro do Ministério Público
 - 302 - Servidor público ocupante de cargo exclusivo em comissão
 - 303 - Exercente de mandato eletivo
 - 304 - Servidor público exercente de mandato eletivo, inclusive com exercício de cargo em comissão
 - 305 - Servidor público indicado para conselho ou órgão deliberativo, na condição de representante do governo, órgão ou entidade da administração pública
 - 306 - Servidor público contratado por tempo determinado, sujeito a regime administrativo especial definido em lei própria
 - 307 - Militar
 - 308 - Conscrito
 - 309 - Agente público - Outros
 - 310 - Servidor público eventual
 - 311 - Ministros, juizes, procuradores, promotores ou oficiais de justiça à disposição da Justiça Eleitoral
 - 312 - Auxiliar local
 - 401 - Dirigente Sindical - Informação prestada pelo sindicato
 - 410 - Trabalhador cedido/exercício em outro órgão/juiz auxiliar - Informação prestada pelo cessionário/destino
 - 701 - Contribuinte individual - Autônomo em geral, exceto se enquadrado em uma das demais categorias de contribuinte individual
 - 711 - Contribuinte individual - Transportador autônomo de passageiros
 - 712 - Contribuinte individual - Transportador autônomo de carga
 - 721 - Contribuinte individual - Diretor não empregado, com FGTS
 - 722 - Contribuinte individual - Diretor não empregado, sem FGTS
 - 723 - Contribuinte individual - Empresário, sócio e membro de conselho de administração ou fiscal
 - 731 - Contribuinte individual - Cooperado que presta serviços por intermédio de cooperativa de trabalho
 - 734 - Contribuinte individual - Transportador cooperado que presta serviços por intermédio de cooperativa de trabalho
 - 738 - Contribuinte individual - Cooperado filiado a cooperativa de produção
 - 741 - Contribuinte individual - Microempreendedor individual
 - 751 - Contribuinte individual - Magistrado classista temporário da Justiça do Trabalho ou da Justiça Eleitoral que seja aposentado de qualquer regime previdenciário
 - 761 - Contribuinte individual - Associado eleito para direção de cooperativa, associação ou entidade de classe de qualquer natureza ou finalidade, bem como o síndico ou administrador eleito para exercer atividade de direção condominial, desde que recebam remuneração
 - 771 - Contribuinte individual - Membro de conselho tutelar, nos termos da Lei 8.069/1990
 - 781 - Ministro de confissão religiosa ou membro de vida consagrada, de congregação ou de ordem religiosa
 - 901 - Estagiário
 - 902 - Médico residente
 - 903 - Bolsista, nos termos da Lei 8.958/1994
 - 904 - Participante de curso de formação, como etapa de concurso público, sem vínculo de emprego/estatutário
 - 905 - Atleta não profissional em formação que receba bolsa

Assinado por 2 pessoas: PEDRO HENRIQUE NICHELE e OMAR MOHAMAD ALI TOMALIH
Para verificar a validade das assinaturas, acesse <https://bc.1doc.com.br/verificacao/04AB-A76C-2D88-378C> e digite o código 04AB-A76C-2D88-378C

Detalhe da Guia Emitida

Empregador: 03.979.637 **Nome Empregador:** ESCOLA DE CAES GUIAS HELEN KELLER (ECG-HK) **Qtd. Trabalhadores FGTS:** 4 **Origem:** Gestão de Guias

Vencimento da Guia: 16/01/2026 **Total Parcelado:** 0,00 **Total da Guia (FGTS):** 1.425,38

Número da Guia: 0126011314692616-7 **Data Emissão:** 13/01/2026 09:58:45 (Brasília) **Emitida por:** 06.107.792/0001-84 - TERRES KRAMMEL

Relação de Estabelecimentos

Comp. Apuração	Estabelecimento	Qtd. Trabalhadores	Base Remuneração Total	FGTS Mensal na Guia	FGTS Rescisório na Guia	Ind. Compensatória na Guia	Juros	Atualiz. Monetária	Multa	Total
13º/2025	03.979.637/0001-60	4	5.195,79	415,66	0,00	0,00	0,00	0,00	0,00	415,66
12/2025	03.979.637/0001-60	4	12.621,60	1.009,72	0,00	0,00	0,00	0,00	0,00	1.009,72
Total FGTS			17.817,39	1.425,38	0,00	0,00	0,00	0,00	0,00	1.425,38

Assinado por 2 pessoas: PEDRO HENRIQUE NICHELE e OMAR MOHAMAD ALI TOMALIH
Para verificar a validade das assinaturas, acesse <https://bc.1doc.com.br/verificacao/04AB-A76C-2D88-378C> e informe o código 04AB-A76C-2D88-378C



Detalhe da Guia Emitida

Empregador: 03.979.637

Nome Empregador: ESCOLA DE CAES GUIAS HELEN KELLER (ECG-HK)

Qtd. Trabalhadores FGTS: 4

Origem: Gestão de Guias

Vencimento da Guia: 16/01/2026

Total Parcelado: 0,00

Total da Guia (FGTS): 1.425,38

Número da Guia: 0126011314692616-7

Data Emissão: 13/01/2026 09:58:45 (Brasília)

Emitida por: 06.107.792/0001-84 - TERRES KRAMMEL

Relação de Tipos de Valor

Estabelecimento: 03.979.637/0001-60

Comp. Apuração	Tipo de Valor	Qtd. Trabalhadores	Base Remuneração Total	FGTS Mensal na Guia	FGTS Rescisório na Guia	Ind. Compensatória na Guia	Juros	Atualiz. Monetária	Multa	Total
13%/2025	12 - FGTS 13º salário	4	5.195,79	415,66	0,00	0,00	0,00	0,00	0,00	415,66
12/2025	11 - FGTS mensal	4	12.492,32	999,38	0,00	0,00	0,00	0,00	0,00	999,38
12/2025	12 - FGTS 13º salário	2	129,28	10,34	0,00	0,00	0,00	0,00	0,00	10,34
		Total FGTS	17.817,39	1.425,38	0,00	0,00	0,00	0,00	0,00	1.425,38

Assinado por 2 pessoas: PEDRO HENRIQUE NICHELE e OMAR MOHAMAD ALI TOMALIH
Para verificar a validade das assinaturas, acesse <https://bc.1doc.com.br/verificacao/04AB-A76C-2D88-378C-04AB-A76C-2D88-378C>



Detalhe da Guia Emitida

Empregador: 03.979.637 **Nome Empregador:** ESCOLA DE CAES GUIAS HELEN KELLER (ECG-HK) **Qtd. Trabalhadores FGTS:** 4 **Origem:** Gestão de Guias

Vencimento da Guia: 16/01/2026 **Total Parcelado:** 0,00 **Total da Guia (FGTS):** 1.425,38

Número da Guia: 0126011314692616-7 **Data Emissão:** 13/01/2026 09:58:45 (Brasília) **Emitida por:** 06.107.792/0001-84 - TERRES KRAMMEL

Relação de Tomadores de Serviço

Tomador: Sem Tomador										
Comp. Apuração	Qtd. Trabalhadores	Base Remuneração Total	FGTS Mensal na Guia	FGTS Rescisório na Guia	Ind. Compensatória na Guia	Juros	Atualiz. Monetária	Multa	Total	
13º/2025	4	5.195,79	415,66	0,00	0,00	0,00	0,00	0,00	415,66	415,66
12/2025	4	12.621,60	1.009,72	0,00	0,00	0,00	0,00	0,00	1.009,72	1.009,72
Total FGTS		17.817,39	1.425,38	0,00	0,00	0,00	0,00	0,00	1.425,38	1.425,38

Assinado por 2 pessoas: PEDRO HENRIQUE NICHELE e OMAR MOHAMAD ALI TOMALIH
Para verificar a validade das assinaturas, acesse <https://bc.1doc.com.br/verificacao/04AB-A76C-2D88-378C> e informe o código 04AB-A76C-2D88-378C



Pagar este documento até

16/01/2026

às 21:59:59 (Brasília)

Valor a recolher

1.425,38

CPF/CNPJ do Empregador
03.979.637

Nome/Razão Social do Empregador
ESCOLA DE CAES GUIAS HELEN KELLER (ECG-HK)

Núm. de Pág.
1

Identificador
0126011314692616-7

Tag
13/01/2026 09:58

Composição do Documento

Informações de recolhimentos do FGTS

Competência	Quantidade Trabalhadores	FGTS Mensal	FGTS Rescisório	Indenização Compensatória	Encargos FGTS	Total
13º/2025	4	415,66	0,00	0,00	0,00	415,66
12/2025	4	1.009,72	0,00	0,00	0,00	1.009,72
Total FGTS:		1.425,38	0,00	0,00	0,00	1.425,38

Informações de recolhimentos do Consignado

Não há informações de recolhimentos do Consignado

Total da Guia: **1.425,38**

Observações

Data de geração da Guia: 13/01/2026 às 09:58:45 - Página 1/1
O detalhamento da guia pode ser consultado através do endereço <https://fgtsdigital.sistema.gov.br>



PIX Copia e Cola:

00020101021226900014br.gov.bcb.pix2568pix-grcode.caixa.gov.br/api/v2/cobv/95ac5900b25a46a0b4a20b6953a34e675204000053039865802BR5923CAIXA ECONOMICA FEDERAL6008Brasilia62070503***6304A490

Payload Location:

pix-grcode.caixa.gov.br/api/v2/cobv/95ac5900b25a46a0b4a20b6953a34e67



RELATÓRIO DE ATIVIDADES

ANA CRISTINE DOERLITZ – DEZEMBRO - 2025

1. IDENTIFICAÇÃO DA INSTITUIÇÃO

Nome: ESCOLA DE CÃES GUIAS HELEN KELLER (ECG-HK)

CNPJ: 03.979 637/0001-60.

Endereço: Alameda Delfim de Pádua Peixoto nº 440, (ao lado do Parque Ecológico), Bairro dos Municípios, Balneário Camboriú-SC, Brasil, CEP: 88.337-315

Representante Legal: Elis Rejane Busanello

2. DESCRIÇÃO DE ATIVIDADES DO PLANO DE APLICAÇÃO

2.1. Descrição dos treinamentos:

CÃO	DESCRIÇÃO
<u>Laius e Seu Lôla</u>	01/12 – doação de sangue na escola. 02/12 – evento MSD em Florianópolis. 03/12 – treinamento interno com objetos no chão + POSTERIOR VENDADO. 04/12 – treinamento Passarela da Barra. 05/12 – AUSENCIA ANA. 08/12 – treinamento interno com objetos no chão + RECICLAGEM JEEP por BC. 09/12 – treinamento interno com árvores baixas + RECICLAGEM JEEP por BC. 10/12 – depilação de patas + corte de unhas + escovação profunda + RECICLAGEM JEEP por BC. 11/12 - RECICLAGEM JEEP por BC + treinamento na 5ª avenida/ internas (desnível chão, cães, lixeiras, meio fio). 12/12 – liberdade assistida em lagoa no IFC. 15/12 – treinamento em Camelô (direita, esquerda, para). De 16 a 17/12 - SEM TREINAMENTO, PROTOCOLO DE ZOONOSES. 18/12 – Banho. 19/12 – Banho.

2.2. Visitas técnicas e atendimento domiciliar aos condutores de cão-guia:

No mês de Dezembro houve reciclagem do cão Jeep (obstáculos aéreos).

2.3. Entrevistas com candidatos à formação de dupla com cão-guia:

No mês de Dezembro não houve entrevistas, apenas contato via telefone para orientação de cadastros feitos no Google Formulário.

2.4. Entrevistas com candidatos a família socializadora:

No mês de Dezembro, Ana não fez nenhuma entrevista de possíveis socializadores de cães-guias, isso foi feito pela responsável do setor.

2.5. Ações gerais:

No mês de Dezembro foram feitas as seguintes ações/ visitas:

01/12 – doação de sangue VETEX na escola.

02/12 – evento MSD em Florianópolis.

03/12 – entrevista na Rádio Menina FM em Balneário Camboriú.

De 08 a 11/12 – reciclagem cão Jeep em Balneário Camboriú.

08/12 – ida veterinário para retirada de pontos da castração, cão Magoo, na Unisul de Itajaí.

15/12 – ida veterinário para análise do dente, cão Magoo, na Unisul de Itajaí.

18/12 – banho cão Lola – entrega para socializador em Navegantes/ recesso.

19/12 – banho cão Laius - entrega para socializador em Balneário Camboriú/ recesso.

22/12- ida veterinário, gato Paçoca, para consulta/ eutanásia, na PetCare de Balneário Camboriú.

Concomitantemente:

1. Atendimento a usuários de cães-guias (online) da escola = 11.
2. Atendimento de possíveis usuários de cães-guias (online) da escola, e cadastros Google Formulário = 1.
3. Relatórios da escola.

3. Quadro resumo **DEZEMBRO 2025**: metas do plano de aplicação

Atividades a serem executadas	Unidade	Quantidade prevista	Atividades executadas <u>12-2025</u>	% Executado (do mês)
TREINAMENTO:	CÃO-GUIA	2	2	100%
VISITAS TÉCNICAS E VISITAS DOMICILIAR OU ONLINE AOS CONDUTORES:	USUÁRIO DE CÃO-GUIA	11	11	100%
ENTREVISTAS COM CANDIDATOS A FORMAÇÃO DA DUPLA:	POSSÍVEIS USUÁRIOS DE CÃES-GUIAS	0	0	100%

VISITAS TÉCNICAS E VISITAS DOMICILIAR OU ONLINE AOS SOCIALIZADORES	SOCIALIZAD ORES	0	0	100%
ENTREVISTAS COM CANDIDATOS A SOCIALIZADORES (ACOMPANHOU SETOR RESPONSÁVEL)	POSSÍVEIS SOCIALIZAD ORES DE CÃES-GUIAS	0	0	100%
AÇÕES GERAIS:	EVENTOS, AÇÕES E DIVERSOS	8	8	100%

4. Fotos:











16/12 - socialização de
cão Magoo



18/12 - banho



19/12 - banho



19/12 - caminhada para
habituação entre cão de
socialização e cão fixo do
tutor em BC

Balneário Camboriú, 01 de Janeiro de 2026.

Documento assinado digitalmente
gov.br ANA CRISTINE DOERLITZ
Data: 01/01/2026 18:26:20-0300
Verifique em <https://validar.iti.gov.br>

Instrutora de Mobilidade com Cães-Guias

RECIBO

Pelo presente, eu SOFIA DOS SANTOS, inscrito no CPF sob nº 071.231.809-94, declaro que **RECEBI** na data de 12/12/2025, o valor de R\$ 1.000,00 (um mil reais), por meio de pix, da Escola de Cães Guias Helen Keller, inscrito no CNPJ-ME sob nº 03.979.637/0001-60, referente a prestação de serviços temporários na atividade de manejo.

Sendo expressão de verdade e sem qualquer coação, firmo o presente recibo.

Balneário Camboriú – SC, 12 de dezembro de 2025

Documento assinado digitalmente
gov.br SOFIA DOS SANTOS
Data: 19/01/2026 16:04:03-0300
Verifique em <https://validar.it.gov.br>

SOFIA DOS SANTOS

CPF: 071.231.809-94

Certifico que o material/serviço
constante desde documento foi
recebido/prestado e está em conformidade
com as especificações nele contidas.

Balneário Camboriú, Em 19 / 01 / 2026

Nome: Danielle Pauxis

Cargo: Financeiro ECGH Keller

Assinatura: 

Assinado por 2 pessoas: PEDRO HENRIQUE NICHELE e OMAR MOHAMMAD ALI TAYMALIH
Para verificar a validade das assinaturas, acesse <https://bc.1doc.com.br/verificacao/04AB-A76C-2D88-378C> e informe o código 04AB-A76C-2D88-378C

Chave de Acesso da NFS-e
42113062250932630000172000000000013326014170373177Número da NFS-e
133Número da DPS
172Competência da NFS-e
19/01/2026Série da DPS
900Data e Hora da emissão da NFS-e
19/01/2026 14:40:29Data e Hora da emissão da DPS
19/01/2026 14:40:29

A autenticidade desta NFS-e pode ser verificada pela leitura deste código QR ou pela consulta da chave de acesso no portal nacional da NFS-e

EMITENTE DA NFS-e Prestador do Serviço	CNPJ / CPF / NIF 50.932.630/0001-72	Inscrição Municipal -	Telefone (47) 8881-9681
Nome / Nome Empresarial 50.932.630 DANIELLE DA SILVA PAUXIS		E-mail DANIPAUXIS@HOTMAIL.COM	
Endereço CORRETOR ERNESTO ASSINI, 1077, CENTRO		Município Navegantes - SC	CEP 88370-274
Simple Nacional na Data de Competência Optante - Microempreendedor Individual (MEI)		Regime de Apuração Tributária pelo SN -	
TOMADOR DO SERVIÇO	CNPJ / CPF / NIF 03.979.637/0001-60	Inscrição Municipal -	Telefone -
Nome / Nome Empresarial ESCOLA DE CAES GUIAS 'HELEN KELLER' (ECG-HK)		E-mail -	
Endereço AL DELFIM DE PADUA PEIXOTO FILHO, 440, MUNICIPIOS		Município Balneário Camboriú - SC	CEP 88337-315

INTERMEDIÁRIO DO SERVIÇO NÃO IDENTIFICADO NA NFS-e

SERVIÇO PRESTADO

Código de Tributação Nacional 17.01.01 - Assessoria ou consultoria de qualquer natureza, não conti...	Código de Tributação Municipal -	Local da Prestação Balneário Camboriú - SC	País da Prestação -
Descrição do Serviço SERVIÇOS PRESTADOS 12/2025, ADM. E FINANCEIRO			

TRIBUTAÇÃO MUNICIPAL

Tributação do ISSQN Operação Tributável	País Resultado da Prestação do Serviço -	Município de Incidência do ISSQN Navegantes - SC	Regime Especial de Tributação Nenhum
Tipo de Imunidade -	Suspensão da Exigibilidade do ISSQN Não	Número Processo Suspensão -	Benefício Municipal -
Valor do Serviço R\$ 2.900,00	Desconto Incondicionado -	Total Deduções/Reduções -	Cálculo do BM -
BC ISSQN -	Alíquota Aplicada -	Retenção do ISSQN Não Retido	ISSQN Apurado -

TRIBUTAÇÃO FEDERAL

IRRF -	CP -	CSLL -	
PIS -	COFINS -	Retenção do PIS/COFINS -	TOTAL TRIBUTAÇÃO FEDERAL -

VALOR TOTAL DA NFS-E

Valor do Serviço R\$ 2.900,00	Desconto Condicionado R\$	Desconto Incondicionado R\$	ISSQN Retido -
IRRF, CP, CSLL - Retidos R\$ 0,00	PIS/COFINS Retidos -		Valor Líquido da NFS-e R\$ 2.900,00

TOTAIS APROXIMADOS DOS TRIBUTOS

Federais
-Estaduais
-Municipais
-

INFORMAÇÕES COMPLEMENTARES

Certifico que o material/serviço constante desde documento foi recebido/prestado e está em conformidade com as especificações nele contidas.

Balneário Camboriú, Em 19 / 01 / 26

Nome: Danielle Pauxis

Cargo: Financeiro ECGHKeller

Assinatura:

Assinado por 2 pessoas: PEDRO HENRIQUE NICHELE e OMAR MOHAMMAD ALI TOMALIH
Para verificar a validade das assinaturas, acesse https://bc.1doc.com.br/verificacao/04AB-A76C-2D88-378C e informe o código 04AB-A76C-2D88-378C

Chave de Acesso da NFS-e
4203204224451219500012400000000002126013591167825

Número da NFS-e
21

Competência da NFS-e
01/01/2026

Data e Hora da emissão da NFS-e
01/01/2026 15:35:00

Número da DPS
24

Série da DPS
900

Data e Hora da emissão da DPS
01/01/2026 15:35:00



A autenticidade desta NFS-e pode ser verificada pela leitura deste código QR ou pela consulta da chave de acesso no portal nacional da NFS-e

EMITENTE DA NFS-e Prestador do Serviço	CNPJ / CPF / NIF 44.512.195/0001-24	Inscrição Municipal -	Telefone (47) 9947-6473
Nome / Nome Empresarial 44.512.195 ANA CRISTINE DOERLITZ		E-mail ANA.CRISTINE@GMAIL.COM	
Endereço FIGUEIRA, 602, TABULEIRO		Município Camboriú - SC	CEP 88348-119
Simplex Nacional na Data de Competência Optante - Microempreendedor Individual (MEI)		Regime de Apuração Tributária pelo SN -	
TOMADOR DO SERVIÇO	CNPJ / CPF / NIF 03.979.637/0001-60	Inscrição Municipal -	Telefone -
Nome / Nome Empresarial ESCOLA DE CAES GUIAS 'HELEN KELLER' (ECG-HK)		E-mail contato@caoguia.org.br	
Endereço AL DELFIM DE PADUA PEIXOTO FILHO, 440, MUNICIPIOS		Município Balneário Camboriú - SC	CEP 88337-315

INTERMEDIÁRIO DO SERVIÇO NÃO IDENTIFICADO NA NFS-e

SERVIÇO PRESTADO			
Código de Tributação Nacional 08.02.01 - Instrução, treinamento, orientação pedagógica e educacion...	Código de Tributação Municipal -	Local da Prestação Balneário Camboriú - SC	País da Prestação -
Descrição do Serviço PRESTAÇÃO DE SERVIÇO DE TREINADORA E INSTRUTORA DE CÃES GUIA, REFERENTE A 08/12/2025 A 07/01/2026.			
VALOR R\$ 6.500,00			

TRIBUTAÇÃO MUNICIPAL			
Tributação do ISSQN Operação Tributável	País Resultado da Prestação do Serviço -	Município de Incidência do ISSQN Camboriú - SC	Regime Especial de Tributação Nenhum
Tipo de Imunidade -	Suspensão da Exigibilidade do ISSQN Não	Número Processo Suspensão -	Benefício Municipal -
Valor do Serviço R\$ 6.500,00	Desconto Incondicionado -	Total Deduções/Reduções -	Cálculo do BM -
BC ISSQN -	Alíquota Aplicada -	Retenção do ISSQN Não Retido	ISSQN Apurado -

TRIBUTAÇÃO FEDERAL			
IRRF -	CP -	CSLL -	
PIS -	COFINS -	Retenção do PIS/COFINS -	TOTAL TRIBUTAÇÃO FEDERAL -

VALOR TOTAL DA NFS-E			
Valor do Serviço R\$ 6.500,00	Desconto Condicionado R\$	Desconto Incondicionado R\$	ISSQN Retido -
IRRF, CP,CSLL - Retidos R\$ 0,00	PIS/COFINS Retidos -		Valor Líquido da NFS-e R\$ 6.500,00

TOTAIS APROXIMADOS DOS TRIBUTOS			
Federais -	Estaduais -	Municipais -	

INFORMAÇÕES COMPLEMENTARES

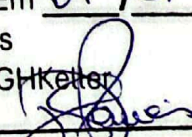
Certifico que o material/serviço constante desde documento foi recebido/prestado e está em conformidade com as especificações nele contidas.
Balneário Camboriú, Em 07 / 01 / 2026
Nome: Danielle Pauxis
Cargo: Financeiro ECGHK
Assinatura: 

Assinado por 2 pessoas: PEDRO HENRIQUE NICHELE e OMAR MOHAMAD ALI TOMALIH
Para verificar a validade das assinaturas, acesse <https://bc.1doc.com.br/verificacao/04AB-A76C-2D88-378C> e informe o código 04AB-A76C-2D88-378C



Comprovante BB

Pix Enviado

R\$ 3.030,78

12/12/2025 às 17:56:00

Recebedor

Ellen C G M Silva

CPF

***.569.377-**

Agência

0001

Conta

222107332

Instituição

00416968 BANCO INTER

Tipo de conta

Conta Corrente

Chave Pix

+5521990476903

Pagador

Escola C G H Keller

CNPJ

03.979.637/0001-60

Agência

1489-3

Conta

67019-7

Instituição

00000000 BCO DO BRASIL S.A.

Ferias

Informações adicionais

ID: E0000000020251212204920024787079

Comprovante emitido em: 13/01/2026 às 18:38:48

Documento: 000000000121203

Autenticação SISBB: 5.1F8.CD4.AC4.D6B.BBC

Esta transação pode ser tarifada em até 0,99%, com valor máximo de R\$10,00. O valor definitivo poderá ser consultado no BBDPJ.

Central de Relacionamento:

4004 0001 Capitais e regiões metropolitanas.

0800 729 0001 Demais localidades.

SAC: 0800 729 0722

Ouvidoria: 0800 729 5678

Atendimento a deficientes auditivos ou de fala: 0800 729 0088

Esse é o novo comprovante do Banco do Brasil.
Mais clareza nas informações, facilitando sua vida.

Assinado por 2 pessoas: PEDRO HENRIQUE NICHELE e OMAR MOHAMAD ALI TOMALIH
Para verificar a validade das assinaturas, acesse <https://bc.1doc.com.br/verificacao/04AB-A76C-2D88-378C> e informe o código 04AB-A76C-2D88-378C





Comprovante BB

Pix Enviado

R\$ 6.500,00

02/01/2026 às 10:34:17

Recebedor

Ana C Doerlitz

CPF

***.818.589-**

Agência

0001

Conta

10158551

Instituição

00416968 BANCO INTER

Tipo de conta

Conta Corrente

Chave Pix

05381858990

Pagador

Escola C G H Keller

CNPJ

03.979.637/0001-60

Agência

1489-3

Conta

67019-7

Instituição

00000000 BCO DO BRASIL S.A.

Honorarios prest serv terc dez 25

Informações adicionais

ID: E0000000020260102132803475904561

Comprovante emitido em: 13/01/2026 às 18:40:36

Documento: 000000000010201

Autenticação SISBB: 1.5F9.E6A.00B.AE7.187

Esta transação pode ser tarifada em até 0,99%, com valor máximo de R\$10,00. O valor definitivo poderá ser consultado no BBDPJ.

Central de Relacionamento:

4004 0001 Capitais e regiões metropolitanas.

0800 729 0001 Demais localidades.

SAC: 0800 729 0722

Ouvidoria: 0800 729 5678

Atendimento a deficientes auditivos ou de fala: 0800 729 0088

Esse é o novo comprovante do Banco do Brasil.
Mais clareza nas informações, facilitando sua vida.

Assinado por 2 pessoas: PEDRO HENRIQUE NICHELE e OMAR MOHAMAD ALI TOMALIH
Para verificar a validade das assinaturas, acesse <https://bc.1doc.com.br/verificacao/04AB-A76C-2D88-378C> e informe o código 04AB-A76C-2D88-378C





Comprovante BB

Pix Enviado

R\$ 1.956,02

12/12/2025 às 17:57:12

Recebedor

Andre Luis Bica

CPF

***.035.700-**

Agência

0001

Conta

539987751

Instituição

18236120 NU PAGAMENTOS - IP

Tipo de conta

Conta Pagamento

Chave Pix

81703570049

Pagador

Escola C G H Keller

CNPJ

03.979.637/0001-60

Agência

1489-3

Conta

67019-7

Instituição

00000000 BCO DO BRASIL S.A.

Salario de Dez 2025

Informações adicionais

ID: E0000000020251212205538170644128

Comprovante emitido em: 13/01/2026 às 18:37:52

Documento: 000000000121205

Autenticação SISBB: 1.A1A.2EE.430.A5D.DEB

Esta transação pode ser tarifada em até 0,99%, com valor máximo de R\$10,00. O valor definitivo poderá ser consultado no BBDPJ.

Central de Relacionamento:

4004 0001 Capitais e regiões metropolitanas.

0800 729 0001 Demais localidades.

SAC: 0800 729 0722

Ouvidoria: 0800 729 5678

Atendimento a deficientes auditivos ou de fala: 0800 729 0088

Esse é o novo comprovante do Banco do Brasil.
Mais clareza nas informações, facilitando sua vida.

Assinado por 2 pessoas: PEDRO HENRIQUE NICHELE e OMAR MOHAMAD ALI TOMALIH
Para verificar a validade das assinaturas, acesse <https://bc.1doc.com.br/verificacao/04AB-A76C-2D88-378C> e informe o código 04AB-A76C-2D88-378C





Comprovante BB

Pix Enviado

R\$ 1.961,29

12/12/2025 às 17:56:54

Recebedor

Loana Y B Michu

CPF

***.532.470-**

Agência

0001

Conta

124270220

Instituição

00416968 BANCO INTER

Tipo de conta

Conta Corrente

Chave Pix

+5547996741462

Pagador

Escola C G H Keller

CNPJ

03.979.637/0001-60

Agência

1489-3

Conta

67019-7

Instituição

00000000 BCO DO BRASIL S.A.

OK

Informações adicionais

ID: E0000000020251212205259192695137

Comprovante emitido em: 13/01/2026 às 18:38:18

Documento: 000000000121204

Autenticação SISBB: 0.3DB.82C.07C.C2C.AAA

Esta transação pode ser tarifada em até 0,99%, com valor máximo de R\$10,00. O valor definitivo poderá ser consultado no BBDPJ.

Central de Relacionamento:

4004 0001 Capitais e regiões metropolitanas.

0800 729 0001 Demais localidades.

SAC: 0800 729 0722

Ouvidoria: 0800 729 5678

Atendimento a deficientes auditivos ou de fala: 0800 729 0088

Esse é o novo comprovante do Banco do Brasil.
Mais clareza nas informações, facilitando sua vida.

Assinado por 2 pessoas: PEDRO HENRIQUE NICHELE e OMAR MOHAMAD ALI TOMALIH
Para verificar a validade das assinaturas, acesse <https://bc.1doc.com.br/verificacao/04AB-A76C-2D88-378C> e informe o código 04AB-A76C-2D88-378C





Comprovante BB

Pix Enviado

R\$ 1.756,11

12/12/2025 às 17:55:45

Recebedor

Andre Luis Bica

CPF

***.035.700-**

Agência

0001

Conta

539987751

Instituição

18236120 NU PAGAMENTOS - IP

Tipo de conta

Conta Pagamento

Chave Pix

81703570049

Pagador

Escola C G H Keller

CNPJ

03.979.637/0001-60

Agência

1489-3

Conta

67019-7

Instituição

00000000 BCO DO BRASIL S.A.

Ferias

Informações adicionais

ID: E0000000020251212205040331801186

Comprovante emitido em: 13/01/2026 às 18:39:11

Documento: 000000000121202

Autenticação SISBB: 0.6DB.038.4D9.55A.96F

Esta transação pode ser tarifada em até 0,99%, com valor máximo de R\$10,00. O valor definitivo poderá ser consultado no BBDPJ.

Central de Relacionamento:

4004 0001 Capitais e regiões metropolitanas.

0800 729 0001 Demais localidades.

SAC: 0800 729 0722

Ouvidoria: 0800 729 5678

Atendimento a deficientes auditivos ou de fala: 0800 729 0088

Esse é o novo comprovante do Banco do Brasil.
Mais clareza nas informações, facilitando sua vida.

Assinado por 2 pessoas: PEDRO HENRIQUE NICHELE e OMAR MOHAMAD ALI TOMALIH
Para verificar a validade das assinaturas, acesse <https://bc.1doc.com.br/verificacao/04AB-A76C-2D88-378C> e informe o código 04AB-A76C-2D88-378C





Comprovante BB

 Pix - QR Code

R\$ 3.303,31

15/12/2025 às 13:31:02

Recebedor

Receita Federal

CNPJ

394.460/0058-87

Instituição

60701190 ITAÚ UNIBANCO S.A.

Pagador

Escola C G H Keller

CNPJ

03.979.637/0001-60

Agência

1489-3

Conta

67019-7

Instituição

00000000 BCO DO BRASIL S.A.

Informações adicionais

ID: E0000000020251215162832499438960

Devedor: A DE CAES GUIAS 'HELEN KELLER'
(ECG-HK)

Cód.Produto: 07162534291288771049690054

Comprovante emitido em: 13/01/2026 às 18:39:49

Documento: 000000000121501

Autenticação SISBB: 5.D56.119.902.9FD.131

Esta transação pode ser tarifada em até 0,99%, com valor máximo de R\$10,00. O valor definitivo poderá ser consultado no BBDPJ.

Central de Relacionamento:

4004 0001 Capitais e regiões metropolitanas.

0800 729 0001 Demais localidades.

SAC: 0800 729 0722

Ouvidoria: 0800 729 5678

Atendimento a deficientes auditivos ou de fala: 0800 729 0088

Esse é o novo comprovante do Banco do Brasil.
Mais clareza nas informações, facilitando sua vida.

Assinado por 2 pessoas: PEDRO HENRIQUE NICHELE e OMAR MOHAMAD ALI TOMALIH
Para verificar a validade das assinaturas, acesse <https://bc.1doc.com.br/verificacao/04AB-A76C-2D88-378C>





Comprovante BB

Pix Enviado

R\$ 1.956,02

12/12/2025 às 17:57:12

Recebedor

Andre Luis Bica

CPF

***.035.700-**

Agência

0001

Conta

539987751

Instituição

18236120 NU PAGAMENTOS - IP

Tipo de conta

Conta Pagamento

Chave Pix

81703570049

Pagador

Escola C G H Keller

CNPJ

03.979.637/0001-60

Agência

1489-3

Conta

67019-7

Instituição

00000000 BCO DO BRASIL S.A.

Salario de Dez 2025

Informações adicionais

ID: E0000000020251212205538170644128

Comprovante emitido em: 13/01/2026 às 18:37:28

Documento: 000000000121205

Autenticação SISBB: 1.A1A.2EE.430.A5D.DEB

Esta transação pode ser tarifada em até 0,99%, com valor máximo de R\$10,00. O valor definitivo poderá ser consultado no BBDPJ.

Central de Relacionamento:

4004 0001 Capitais e regiões metropolitanas.

0800 729 0001 Demais localidades.

SAC: 0800 729 0722

Ouvidoria: 0800 729 5678

Atendimento a deficientes auditivos ou de fala: 0800 729 0088

Esse é o novo comprovante do Banco do Brasil.
Mais clareza nas informações, facilitando sua vida.

Assinado por 2 pessoas: PEDRO HENRIQUE NICHELE e OMAR MOHAMAD ALI TOMALIH
Para verificar a validade das assinaturas, acesse <https://bc.1doc.com.br/verificacao/04AB-A76C-2D88-378C> e informe o código 04AB-A76C-2D88-378C





Comprovante BB

Pix Enviado

R\$ 1.359,35

12/12/2025 às 17:57:27

Recebedor

Ellen C G M Silva

CPF

***.569.377-**

Agência

0001

Conta

222107332

Instituição

00416968 BANCO INTER

Tipo de conta

Conta Corrente

Chave Pix

+5521990476903

Pagador

Escola C G H Keller

CNPJ

03.979.637/0001-60

Agência

1489-3

Conta

67019-7

Instituição

00000000 BCO DO BRASIL S.A.

Salario de Dez 2025

Informações adicionais

ID: E0000000020251212205434422650977

Comprovante emitido em: 13/01/2026 às 18:37:12

Documento: 000000000121206

Autenticação SISBB: A.1B5.E76.563.F2C.8F7

Esta transação pode ser tarifada em até 0,99%, com valor máximo de R\$10,00. O valor definitivo poderá ser consultado no BBDPJ.

Central de Relacionamento:

4004 0001 Capitais e regiões metropolitanas.

0800 729 0001 Demais localidades.

SAC: 0800 729 0722

Ouvidoria: 0800 729 5678

Atendimento a deficientes auditivos ou de fala: 0800 729 0088

Esse é o novo comprovante do Banco do Brasil.
Mais clareza nas informações, facilitando sua vida.

Assinado por 2 pessoas: PEDRO HENRIQUE NICHELE e OMAR MOHAMAD ALI TOMALIH
Para verificar a validade das assinaturas, acesse <https://bc.1doc.com.br/verificacao/04AB-A76C-2D88-378C> e informe o código 04AB-A76C-2D88-378C





Comprovante BB

Pix Enviado

R\$ 2.900,00

12/12/2025 às 18:02:52

Recebedor

50.932.630 Danielle da Silva Pauxis

CNPJ

50.932.630/0001-72

Agência

0001

Conta

868899648

Instituição

18236120 NU PAGAMENTOS - IP

Tipo de conta

Conta Pagamento

Chave Pix

50932630000172

Pagador

Escola C G H Keller

CNPJ

03.979.637/0001-60

Agência

1489-3

Conta

67019-7

Instituição

00000000 BCO DO BRASIL S.A.

Honorarios prest serv terc dez 25

Informações adicionais

ID: E0000000020251212210132585408539

Comprovante emitido em: 13/01/2026 às 18:36:29

Documento: 000000000121208

Autenticação SISBB: 9.A4E.0C6.CC2.E5E.220

Esta transação pode ser tarifada em até 0,99%, com valor máximo de R\$10,00. O valor definitivo poderá ser consultado no BBDPJ.

Central de Relacionamento:

4004 0001 Capitais e regiões metropolitanas.

0800 729 0001 Demais localidades.

SAC: 0800 729 0722

Ouvidoria: 0800 729 5678

Atendimento a deficientes auditivos ou de fala: 0800 729 0088

Esse é o novo comprovante do Banco do Brasil.
Mais clareza nas informações, facilitando sua vida.

Assinado por 2 pessoas: PEDRO HENRIQUE NICHELE e OMAR MOHAMAD ALI TOMALIH
Para verificar a validade das assinaturas, acesse <https://bc.1doc.com.br/verificacao/04AB-A76C-2D88-378C> e informe o código 04AB-A76C-2D88-378C





Comprovante BB

Pix Enviado

R\$ 1.814,50

12/12/2025 às 18:02:37

Recebedor

Ana Luiza Santos

CPF

***.867.389-**

Agência

0001

Conta

846014849

Instituição

18236120 NU PAGAMENTOS - IP

Tipo de conta

Conta Pagamento

Chave Pix

12986738958

Pagador

Escola C G H Keller

CNPJ

03.979.637/0001-60

Agência

1489-3

Conta

67019-7

Instituição

00000000 BCO DO BRASIL S.A.

Salario de Dez 2025

Informações adicionais

ID: E0000000020251212205714294559466

Comprovante emitido em: 13/01/2026 às 18:36:55

Documento: 000000000121207

Autenticação SISBB: 9.035.5E2.DAB.032.26B

Esta transação pode ser tarifada em até 0,99%, com valor máximo de R\$10,00. O valor definitivo poderá ser consultado no BBDPJ.

Central de Relacionamento:

4004 0001 Capitais e regiões metropolitanas.

0800 729 0001 Demais localidades.

SAC: 0800 729 0722

Ouvidoria: 0800 729 5678

Atendimento a deficientes auditivos ou de fala: 0800 729 0088

Esse é o novo comprovante do Banco do Brasil.
Mais clareza nas informações, facilitando sua vida.

Assinado por 2 pessoas: PEDRO HENRIQUE NICHELE e OMAR MOHAMAD ALI TOMALIH
Para verificar a validade das assinaturas, acesse <https://bc.1doc.com.br/verificacao/04AB-A76C-2D88-378C>





Comprovante BB

Pix Enviado

R\$ 1.579,84

12/12/2025 às 18:03:20

Recebedor

Loana Y B Michu

CPF

***.532.470-**

Agência

0001

Conta

124270220

Instituição

00416968 BANCO INTER

Tipo de conta

Conta Corrente

Chave Pix

+5547996741462

Pagador

Escola C G H Keller

CNPJ

03.979.637/0001-60

Agência

1489-3

Conta

67019-7

Instituição

00000000 BCO DO BRASIL S.A.

Segunda parte decimo terceiro

Informações adicionais

ID: E0000000020251212205808417331807

Comprovante emitido em: 13/01/2026 às 18:35:07

Documento: 000000000121210

Autenticação SISBB: 5.4D3.FA7.DD3.4E4.603

Esta transação pode ser tarifada em até 0,99%, com valor máximo de R\$10,00. O valor definitivo poderá ser consultado no BBDPJ.

Central de Relacionamento:

4004 0001 Capitais e regiões metropolitanas.

0800 729 0001 Demais localidades.

SAC: 0800 729 0722

Ouvidoria: 0800 729 5678

Atendimento a deficientes auditivos ou de fala: 0800 729 0088

Esse é o novo comprovante do Banco do Brasil.
Mais clareza nas informações, facilitando sua vida.

Assinado por 2 pessoas: PEDRO HENRIQUE NICHELE e OMAR MOHAMAD ALI TOMALIH
Para verificar a validade das assinaturas, acesse <https://bc.1doc.com.br/verificacao/04AB-A76C-2D88-378C> e informe o código 04AB-A76C-2D88-378C





Comprovante BB

Pix Enviado

R\$ 1.579,84

12/12/2025 às 18:03:07

Recebedor

Andre Luis Bica

CPF

***.035.700-**

Agência

0001

Conta

539987751

Instituição

18236120 NU PAGAMENTOS - IP

Tipo de conta

Conta Pagamento

Chave Pix

81703570049

Pagador

Escola C G H Keller

CNPJ

03.979.637/0001-60

Agência

1489-3

Conta

67019-7

Instituição

00000000 BCO DO BRASIL S.A.

Segunda parte decimo terceiro

Informações adicionais

ID: E0000000020251212210008422051204

Comprovante emitido em: 13/01/2026 às 18:35:31

Documento: 000000000121209

Autenticação SISBB: C.4BA.080.703.971.771

Esta transação pode ser tarifada em até 0,99%, com valor máximo de R\$10,00. O valor definitivo poderá ser consultado no BBDPJ.

Central de Relacionamento:

4004 0001 Capitais e regiões metropolitanas.

0800 729 0001 Demais localidades.

SAC: 0800 729 0722

Ouvidoria: 0800 729 5678

Atendimento a deficientes auditivos ou de fala: 0800 729 0088

Esse é o novo comprovante do Banco do Brasil.
Mais clareza nas informações, facilitando sua vida.

Assinado por 2 pessoas: PEDRO HENRIQUE NICHELE e OMAR MOHAMAD ALI TOMALIH
Para verificar a validade das assinaturas, acesse <https://bc.1doc.com.br/verificacao/04AB-A76C-2D88-378C>





Comprovante BB

Pix Enviado

R\$ 1.006,77

12/12/2025 às 18:03:32

Recebedor

Ellen C G M Silva

CPF

***.569.377-**

Agência

0001

Conta

222107332

Instituição

00416968 BANCO INTER

Tipo de conta

Conta Corrente

Chave Pix

+5521990476903

Pagador

Escola C G H Keller

CNPJ

03.979.637/0001-60

Agência

1489-3

Conta

67019-7

Instituição

00000000 BCO DO BRASIL S.A.

Segunda parte decimo terceiro

Informações adicionais

ID: E0000000020251212205936034494830

Comprovante emitido em: 13/01/2026 às 18:34:44

Documento: 000000000121211

Autenticação SISBB: 4.457.251.807.EA7.B09

Esta transação pode ser tarifada em até 0,99%, com valor máximo de R\$10,00. O valor definitivo poderá ser consultado no BBDPJ.

Central de Relacionamento:

4004 0001 Capitais e regiões metropolitanas.

0800 729 0001 Demais localidades.

SAC: 0800 729 0722

Ouvidoria: 0800 729 5678

Atendimento a deficientes auditivos ou de fala: 0800 729 0088

Esse é o novo comprovante do Banco do Brasil.
Mais clareza nas informações, facilitando sua vida.

Assinado por 2 pessoas: PEDRO HENRIQUE NICHELE e OMAR MOHAMAD ALI TOMALIH
Para verificar a validade das assinaturas, acesse <https://bc.1doc.com.br/verificacao/04AB-A76C-2D88-378C>





Comprovante BB

Pix Enviado

R\$ 1.000,00

12/12/2025 às 18:12:47

Recebedor

Sofia Santos

CPF

***.801.239-**

Agência

0425

Conta

8163481186

Instituição

00360305 CAIXA ECONOMICA FEDERAL

Tipo de conta

Conta Poupança

Chave Pix

07180123994

Pagador

Escola C G H Keller

CNPJ

03.979.637/0001-60

Agência

1489-3

Conta

67019-7

Instituição

00000000 BCO DO BRASIL S.A.

Bolsa de estagio dez 25

Informações adicionais

ID: E0000000020251212211006965091969

Comprovante emitido em: 13/01/2026 às 18:33:59

Documento: 000000000121213

Autenticação SISBB: 8.EFB.FCA.542.181.603

Esta transação pode ser tarifada em até 0,99%, com valor máximo de R\$10,00. O valor definitivo poderá ser consultado no BBDPJ.

Central de Relacionamento:

4004 0001 Capitais e regiões metropolitanas.

0800 729 0001 Demais localidades.

SAC: 0800 729 0722

Ouvidoria: 0800 729 5678

Atendimento a deficientes auditivos ou de fala: 0800 729 0088

Esse é o novo comprovante do Banco do Brasil.
Mais clareza nas informações, facilitando sua vida.

Assinado por 2 pessoas: PEDRO HENRIQUE NICHELE e OMAR MOHAMAD ALI TOMALIH
Para verificar a validade das assinaturas, acesse <https://bc.1doc.com.br/verificacao/04AB-A76C-2D88-378C>





Comprovante BB

Pix Enviado

R\$ 208,31

12/12/2025 às 18:03:45

Recebedor

Ana Luiza Santos

CPF

***.867.389-**

Agência

0001

Conta

846014849

Instituição

18236120 NU PAGAMENTOS - IP

Tipo de conta

Conta Pagamento

Chave Pix

12986738958

Pagador

Escola C G H Keller

CNPJ

03.979.637/0001-60

Agência

1489-3

Conta

67019-7

Instituição

00000000 BCO DO BRASIL S.A.

Segunda parte decimo terceiro

Informações adicionais

ID: E0000000020251212210043527566871

Comprovante emitido em: 13/01/2026 às 18:34:20

Documento: 000000000121212

Autenticação SISBB: D.9DB.5B4.ED6.4C9.D13

Esta transação pode ser tarifada em até 0,99%, com valor máximo de R\$10,00. O valor definitivo poderá ser consultado no BBDPJ.

Central de Relacionamento:

4004 0001 Capitais e regiões metropolitanas.

0800 729 0001 Demais localidades.

SAC: 0800 729 0722

Ouvidoria: 0800 729 5678

Atendimento a deficientes auditivos ou de fala: 0800 729 0088

Esse é o novo comprovante do Banco do Brasil.
Mais clareza nas informações, facilitando sua vida.

Assinado por 2 pessoas: PEDRO HENRIQUE NICHELE e OMAR MOHAMAD ALI TOMALIH
Para verificar a validade das assinaturas, acesse <https://bc.1doc.com.br/verificacao/04AB-A76C-2D88-378C> e informe o código 04AB-A76C-2D88-378C





11/12/2025 - Cão em socialização Nemo acompanhando em banco



11/12/2025 - Cão em socialização Nemo em elevador

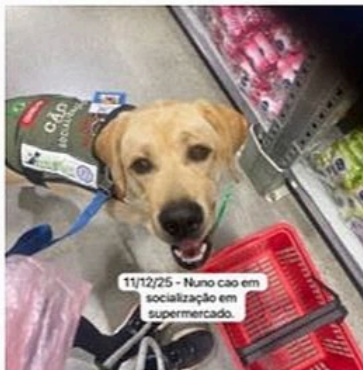

11/12/25 - Nuno cão em socialização em supermercado.



11/12/25 - Nuno cão em socialização caminhada.



12/12/25 - Nuno cão em socialização banho na escola HKC

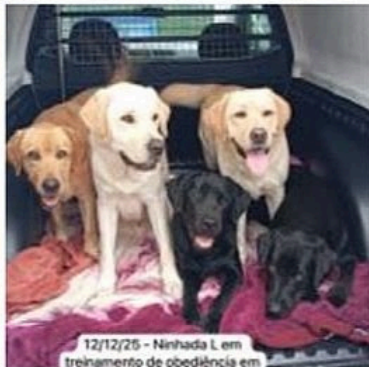

12/12/25 - Ninhada L em treinamento de obediência em



socialização Nemo acompanhando em restaurante de sushi



16/12/25 - Lous e Lola cães em treinamento consulta na Pet care



19/12 - caminhada para habituação entre cão de socialização e cão fixo do tutor em BC



19/12 - banho



18/12 - banho



16/12 - socialização de cão Magoo



12/12 - liberdade assistida em Lagoa no IFC



11/12 - reciclagem cão Jeep em BC



11/12 - saída para treinamento em ninhada L



10/12 - reciclagem cão Jeep em BC



09/12 - treinamento ninhada L



08/12 - atendimento clínica Unisul em Itajaí com cães Máximo, Magoo e Jeep



04/12 - treinamento ninhada L passarela da Barra em BC



04/12 - treinamento ninhada L passarela da Barra em BC



03/12 - treinamento ninhada ninhada L, caminhada interna vendada



02/12 - evento MSD em Florianópolis



01/12 - doação de sangue Vetex na escola



01/12 - doação de sangue Vetex na escola



01/12/25 - Doação de sangue
cão London

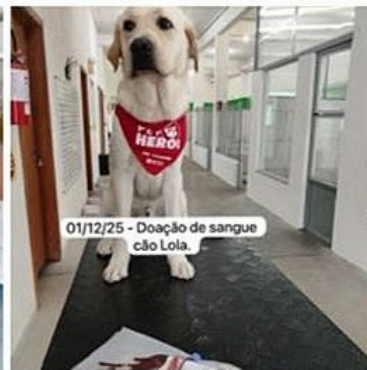

01/12/25 - Doação de sangue
cão Lola



01/12/25 - Doação de sangue
cão Lis



01/12/25 - Doação de sangue
cão Laius



01/12/25 - Doação de sangue
cão Lalis



01/12/25 - doação de sangue
cão Luffy



02/12/25 - London cão em
treinamento, evento MSD na
APAE de Florianópolis



03/12/25 - Visita cão em
socialização Nêve

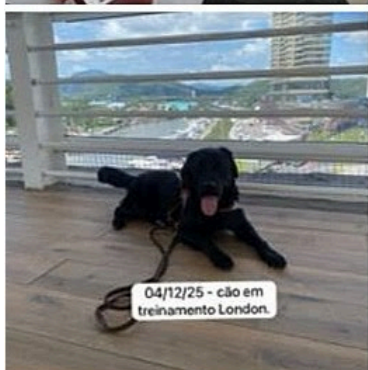

04/12/25 - cão em
treinamento London

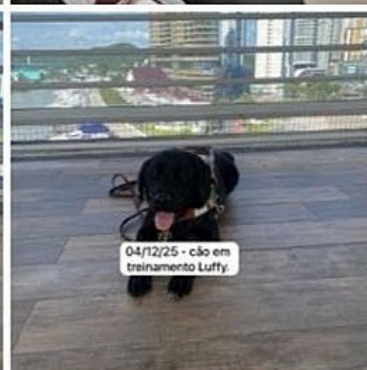

04/12/25 - cão em
treinamento Luffy



04/12/25 - Nacho cão em
socialização banho na escola



05/12/25 - Cão em
treinamento London em
supermercado

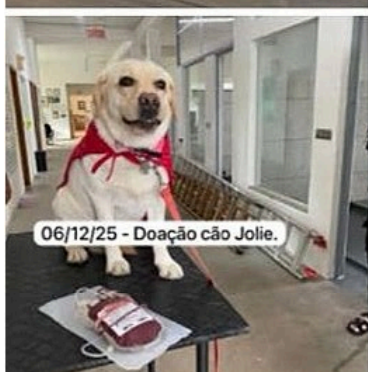

06/12/25 - Doação cão Jolie



06/12/25 - doação de sangue
Genius



06/12/25 - doação de sangue
Keller



06/12/25 - doação de sangue
gamora

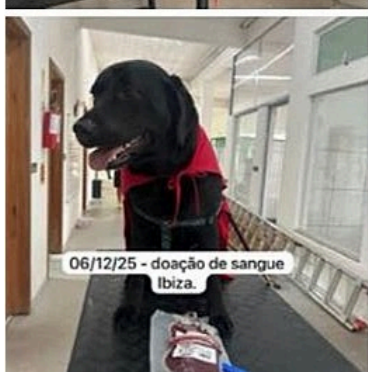

06/12/25 - doação de sangue
Ibiza



08/12/25 - obediência em
carro cão London e Lis



06/12/25 - Liberdade
assistida cães da ninhada Ns



06/12/25 - consulta
dermatológica cão Nilo



06/12/25 - consulta
dermatológica cão Nuno



2025 - Cão em
lização Nemo
ndo em restaurante



10/12/25 - caminha cão em
socialização Nuno



10/12/25 - treinamento
distração com gatos cão em
socialização Nuno

AGENDA VISITAS ESCOLAS E INSTITUIÇÕES

Responsável: Karin (Assistente Social) e Mateus (Psicólogo)

2025 NOVEMBRO

Dia	Dia da semana	Horário	Titular	Apoio	Local, nome de quem recebe	Cidade	OBS
14/nov	sexta-feira	09h as 11h	Karin	Mateus	Reunião CMDCA	BC	
14/nov	sexta-feira	13h30	Karin	Mateus	Escola Paraíso Infantil	BC	
21/nov	sexta-feira	09h30 e 15h	Karin	Mateus	NEI Sementes do Amanhã	BC	
28/nov	sexta-feira	08h	Karin	Mateus	Escola COC unidade 2	BC	
28/nov	sexta-feira	10h	Loana	a definir	Escola Involve School	BC	
28/nov	sexta-feira	09h40 e 15h20	Karin	Mateus	C.E.M. Presidente Médici	BC	
28/nov	sexta-feira	13h30	Karin	Mateus	APAE	Camboriú	

2025 DEZEMBRO

Dia	Dia da semana	Horário	Titular	Apoio	Local, nome de quem recebe	Cidade	OBS
04/dez	quinta-feira	16h	Karin	Mateus	NEI Carrossel	BC	
05/dez	sexta-feira	manhã e tarde	Karin	Mateus	NEI Pioneiros	BC	
05/dez	sexta-feira	09h as 11h	Elis		Reunião CMDCA	BC	
12/dez	sexta-feira	13h30 as 17h30	Elis	Karin e Mateus	Bazar HK	BC	
14/dez	domingo	13h30 as 17h30	Elis	Karin	Bazar HK	BC	
19/dez	sexta-feira	13h30 as 17h30	Elis	Karin e Mateus	Bazar HK	BC	

AGENDA HK DIVERSAS ATIVIDADES							
Responsável: Todos							
DEZEMBRO DE 2025							
Dia	Dia da semana	Horário	Titular	Responsável	Local	Cidade	OBS
02/12/2025	Terça-Feira	11h às 14h	Andrea	Ana e Loana	APAE	Florianópolis	Evento patrocinador MSD. Entrevista sobre captação de Família Socializadora. Reciclagem cão Jeep.
03/12/2026	Quarta-Feira	18h30	-	Ana	Rádio Menina	BC	
08 a 11/12	Segunda a Quinta-Feira	-	Ana	Ana	-	BC	



AGENDA VISITAS SOCIALIZAÇÃO

Responsável: André Bica

DEZEMBRO DE 2025

Cão	Data	Titular	Socializador/Tutor	Local	Cidade	OBS
Magoo	05/12/2025	André	André	koch	camboriu	caminhada no supermercado e ruas locais a residência
	06/12 a 17/12	André	André	diversos locais	BC	caminhadas em ruas ao redor da escola, supermercados, saídas em praças, idas para minha residência, atividades dentro da escola HK
	18/12/2025	André	André	HK	BC	banho
	18/12/2025	André	Raquel	Gravatá	Navegantes	Entrega do cão á socializadora Raquel em sua residência, passei orientações iniciais, comandos básicos, caminhamos ao redor de sua residência. Fizemos uma breve habituação com suas duas gatas.
	18/12 a 05/01	André	Raquel	online	****	seguí as orientações dadas em primeiro momento, sanando dúvidas da socializadora, ela enviando vídeos e fotos para ter certeza que stá fazendo o correto e segui orientando
		André				
		André				
		André				
Marley	01/12	André	Clarissa			agendamento de visita e duvidas sobre comportamento
	03/12/2025	André	Clarissa			caminhada com o cão
	10/12/2025	André	Clarissa	Balneário Shopping	BC	Atividade de obediência, escada rolante, escada fixa, elevador, distração por alimentos, distração por pessoas e mais comandos de obediência
	17/12/2025	André	Clarissa	HK	BC	Banho no cão Marley
	18 a 22/12	André	Clarissa	online	***	conversas por video chamada, sobre o comportamento do marley mudanças de rotinas e orientações de final de ano
	23/12 a 05/01/26	André	Clarissa	online	***	período de férias, apenas algumas orientações sobre procedimentos final de ano, festas, fogos e como manter o cão tranquilo nesses momentos.
		André				
		André				
	01/12/2025	André	bianca	****	onlinbe	agendamento de visita e duvidas sobre comportamento
	03/12/2025	André	bianca	beira rio	itajai	caminhada com o cão
	10/12/2025	André	Bianca	Unisul	Itajai	castração Máximo
	10/12 a 22/12	André	Bianca	on line	Itajai	orientações pós cirurgica e cuidados para não causar danos na cicatrização

Máximo	22/12	André	Bianca	HK	BC	Banho no cão Máximo e retirada dos pontos
	23/12 a 05/01/26	André	Bainca	online	***	período de férias, apenas algumas orientações sobre procedimentos de final de ano, festas, fogos e como manter o cão tranquilo nesses momentos.
		André				
		André				
		André				



AGENDA VISITAS SOCIALIZAÇÃO

Responsável: Loana

DEZEMBRO DE 2025

Cão	Dia da semana	Horário	Titular	Responsável pelo cão	Local	Cidade	OBS
NACHO	01/12/2025	Matutino	Loana	Ana / gustavo	Washapp		Orientações sobre não deixar o cão ficar pedindo comida.
	04/12/2025	Vespertino	Loana	Ana / gustavo	Escola HK	BC	Banho na escola HK, orientações sobre banho e socialização, orientação onde cão deve andar em viagens mais longas.
	16/12/2025	Vespertino	Loana	Ana / gustavo	Washapp		Orientações sobre recomendações da dermatologista para coceira sobre banhos.
NEVE	03/12/2025	Matutino	Loana	Karin	Trabalho	Blumenau	Visita a trabalho da socializadora, caminhada com neve, orientações sobre comandos básicos, entregue ração.
	06/12/2025	Vespertino	Loana	Karin	Escola HK	BC	Exame de sangue na escola HK para ver como esta as vitaminas B12 e D, consulta com a dra Rita dermatologista para ver como está as lesões na pele e orelha.
	13/12/2025	Matutino	Loana	Karin	Washapp		Orientação por vídeo de como limpar corretamente a orelha da neve, mandei produto creme para banho e tratamento para orelha.
NILO	06/12/2025	Matutino	Loana	Tiago/Marillin	Escola HK	BC	Consulta com a dra Rita dermatologista para ver como esta as lesões na pele e orelha.
	10/12/2025	Vespertino	Loana	Tiago/Marillin	Washapp		Orientações sobre a GL como fazer para o cão se acostumar melhor com ela.
	11/12/2025	Matutino	Loana	Tiago/Marillin	Casa	Itajai	Coleta do xixi pois foi observado na visita que o cão fez 4 vezes xixi em um passeio
	15/12/2025	Noturno	Loana	Tiago/Marillin	Washapp		Conversa com socializador sobre exame de xixi não saiu nada, socializador reparou que o xixi em excesso e quando o cão estava excitado/empolgado. Ex quando limpa a orelha ou quando acontece alguma outra situação.
	16/12/2025	Vespertino	Loana	Tiago/Marillin	casa	itajai	Entrega de produto para tratamento do ouvido.
	01/12/2025	Matutino	Loana	Marcella	Washapp		Socializadora me passou que lesões na pele do nemo esta aparecendo em outras áreas.
	02/12/2025	Vespertino	Loana	Marcella	Washapp		Socializadora me avisou que nemo esta marcando território fazendo xixi encima dos xixi dos outro, e levantou a patinha

Cód. de verificação: 04AB-A76C-2D88-378C e informe o código 04AB-A76C-2D88-378C
 Para verificar a validade das assinaturas: <https://www.1doc.com.br/verificacao/04AB-A76C-2D88-378C>
 Assinado por 2 pessoas: PEBRO QUEIROZ em 16/12/2025 às 14:04 e NICHIELLE em 16/12/2025 às 14:04



NEMO	03/12/2025	Matutino	Loana	Marcella	PET CARE	BC	Marcada consulta com dermatologista na pet care.
	06/12/2025	Noturno	Loana	Marcella	Escola HK	BC	exame de sangue na escola HK para ver como esta as vitaminas B12 e D, consulta com a dra Rita dermatologista para ver como está as lesões na pele e orelha.
	08/12/2025	Matutino	Loana	Marcella	Washapp		Orientações sobre a GL nemo esta relutando para usar.
NOBEL	06/12/2025	Matutino	Loana	Flavia	Escola HK		Consulta com a dra Rita dermatologista para ver como está as lesões na pele e orelha.
	11/12/2025	Vespertino	Loana	Flavia	Washapp		Orientações sobre o banho pela dermatologista.
	15/12/2025	Matutino	Loana	flavia	Casa	BC	Visita a casa da socializadora, caminhada pelo quarteirão com a GL.
NIVUS	02/12/2025	Matutino	Loana	Julio	APAE	Florianopolis	Visita cão em Florianópolis troca de GL e entrega de ração.
	15/12/2025	Vespertino	Loana	Julio	Washapp		Orientações sobre viagem de avião.
	16/12/2025	Matutino	Loana	Julio	Washapp		Orientações sobre recomendações da dermatologista para coceira sobre banhos.
NUNO	01/12/2025	Matutino	Loana	Daniele	PET CARE	BC	Consulta pet care, endoscopia por ter comido uma melancia.
	06/12/2025	Vespertino	Loana	Daniele	Escola HK	BC	exame de sangue na escola HK para ver como esta as vitaminas B12 e D, consulta com a dra Rita dermatologista para ver como está as lesões na pele e orelha.
	10/11/2025	Matutino	Loana	Daniele	Escola HK	BC	Nuno ficou na escola para avaliação de comportamento com gatos, caminhada e obediência básica. Do dia 10/12/25 a 12/12/25.

ATIVIDADES DE TREINO DA EQUIPE TÉCNICA

Responsável: Equipe técnica

DEZEMBRO DE 2025

Dia	Dia da semana	Horário	Titular	Cães	Local	Cidade	OBS
01/12/2025	Segunda-feira	manhã/ tarde	Equipe	Laiús, Lóla, Lis, London, Luffy e Lális	interno	BC	doação de sangue na escola.
02/12/2025	Terça-feira	manhã/ tarde	Equipe	Laiús, Lóla, Lis, London, Luffy e Lális	APAE	Florianópolis	evento MSD em Florianópolis
03/12/2025	Quarta-feira	manhã/ tarde	Equipe	Laiús, Lóla, Lis, London, Luffy e Lális	interno	BC	treinamento interno com objetos no chão + POSTERIOR VENDADO.
04/12/2025	Quinta-feira	manhã/ tarde	Equipe	Laiús, Lóla, Lis, London, Luffy e Lális	Passarela da Barra	BC	treinamento Passarela da Barra.
05/12/2025	Sexta-feira	manhã/ tarde	Equipe	Laiús, Lóla, Lis, London, Luffy e Lális	-	-	AUSENCIA ANA.
08/12/2025	Segunda-feira	manhã/ tarde	Equipe	Laiús, Lóla, Lis, London, Luffy e Lális	interno	BC	treinamento interno com objetos no chão
09/12/2025	Terça-feira	manhã/ tarde	Equipe	Laiús, Lóla, Lis, London, Luffy e Lális	interno	BC	treinamento interno com árvores baixas
10/12/2025	Quarta-feira	manhã/ tarde	Equipe	Laiús, Lóla, Lis, London, Luffy e Lális	interno	BC	depilação de patas + corte de unhas + escovação profunda
11/12/2025	Quinta-feira	manhã/ tarde	Equipe	Laiús, Lóla, Lis, London, Luffy e Lális	5ª Avenida	BC	treinamento na 5ª avenida/ internas (desnível chão, cacos, lixeiras, meio fio).
12/12/2025	Sexta-feira	manhã/ tarde	Equipe	Laiús, Lóla, Lis, London, Luffy e Lális	IFC	Camboriú	liberdade assistida em lagoa no IFC.
15/12/2025	Segunda-feira	manhã/ tarde	Equipe	Laiús, Lóla, Lis, London, Luffy e Lális	Camelô	BC	treinamento em Camelô (direita, esquerda, para).
16 a 17/12	Terça a Quarta-Feir	manhã/ tarde	Equipe	Laiús, Lóla, Lis, London, Luffy e Lális	-	-	SEM TREINAMENTO, PROTOCOLO DE ZOONOSES.
18/12/2025	Quinta-feira	manhã/ tarde	Equipe	Laiús, Lóla, Lis, London, Luffy e Lális	interno	BC	Banho.
19/12/2025	Sexta-feira	manhã/ tarde	Equipe	Laiús, Lóla, Lis, London, Luffy e Lális	interno	BC	Banho.

Assinado por 2 pessoas: PEDRO HENRIQUE NICHIELE e OMAR MOHAMMAD ALI TOMALIH
Para verificar a validade das assinaturas, acesse <https://bc.1doc.com.br/verificacao/04AB-A76C-2D88-378C> e informe o código 04AB-A76C-2D88-378C





VERIFICAÇÃO DAS ASSINATURAS



Código para verificação: 04AB-A76C-2D88-378C

Este documento foi assinado digitalmente pelos seguintes signatários nas datas indicadas:



PEDRO HENRIQUE NICHELE (CPF 051.XXX.XXX-43) em 19/01/2026 21:54:58 GMT-03:00

Papel: Parte

Emitido por: Sub-Autoridade Certificadora 1Doc (Assinatura 1Doc)



OMAR MOHAMAD ALI TOMALIH (CPF 922.XXX.XXX-20) em 19/01/2026 22:10:22 GMT-03:00

Papel: Parte

Emitido por: Sub-Autoridade Certificadora 1Doc (Assinatura 1Doc)

Para verificar a validade das assinaturas, acesse a Central de Verificação por meio do link:

<https://bc.1doc.com.br/verificacao/04AB-A76C-2D88-378C>